

## DIE BEVÖLKERUNG SAARBRÜCKENS IM JAHR 2021

### 1. Bevölkerungsbewegung

Wanderungen und natürliche Bevölkerungsbewegungen  
Staatsangehörigkeitswechsel

### 2. Bevölkerungsbestand

Übersichten  
Alter  
Bevölkerung mit Migrationshintergrund  
Ausländer  
Religion  
Haushalte

### **Zeichenerklärung**

**0** mehr als nichts, aber weniger als die Hälfte der kleinsten in der Tabelle nachgewiesenen Einheit

- nichts vorhanden

. Zahlenwert unbekannt oder geheim zu halten

**x** Tabellenfach gesperrt, weil Aussage nicht sinnvoll

... Angabe fällt später an

**p** vorläufiges Ergebnis

**r** berichtigtes Ergebnis

Abweichungen in den Summen durch Rundungen der Zahlen möglich



Die Bevölkerungsentwicklung in Saarbrücken im Jahr 2021, dem zweiten Corona-Jahr, zeigt erfreuliche Tendenzen, spiegelt aber auch traurige Aspekte wider.

Eine gute Nachricht für die Landeshauptstadt ist es, dass die Zahl der Geburten seit drei Jahren weiterhin auf hohem Niveau bleibt. Im vergangenen Jahr sind insgesamt 1661 Kinder zur Welt gekommen. Wir freuen uns über den Zuwachs und arbeiten mit Hochdruck daran, unser Angebot an Krippen- und Kita-plätzen entsprechend auszubauen. Im Laufe der vergangenen drei Jahre kamen 85 Krippen- und 259 Kita-Plätze dazu. Aktuell baut die Landeshauptstadt neue Kitas in Klarenthal, Dudweiler und Brebach.

Die Zuwanderung nach Saarbrücken hat 2021 wieder Fahrt aufgenommen. Bei der Betrachtung der Zu- und Fortzüge ergibt sich im Saldo ein Plus von 935 Personen.

Leider ist auch wieder der traurige Einfluss der Corona-Pandemie auf die Bevölkerungsentwicklung an den Zahlen von 2021 abzulesen. Für den Regionalverband Saarbrücken weist das Robert-Koch-Institut 262 Verstorbene im Zusammenhang mit Corona aus. Davon dürfte gut die Hälfte auf die Landeshauptstadt entfallen. 2021 sind insgesamt 2.369 Saarbrückerinnen und Saarbrücker verstorben. Damit gab es 120 Sterbefälle mehr als im Vorjahr.

Die Statistik hilft uns dabei, den Überblick über die 184.004 Personen, die in Saarbrücken gemeldet sind, zu behalten. Weitere Einblicke in die Struktur der Bevölkerung und ihre demografischen Veränderungen erhalten Sie auf den folgenden Seiten.

Ich wünsche Ihnen eine aufschlussreiche Lektüre.

A handwritten signature in blue ink that reads "Uwe Conradt". The signature is fluid and cursive, written in a professional style.

Uwe Conradt  
Oberbürgermeister

## Inhaltsverzeichnis

Saarbrücker Bevölkerungsentwicklung 2021 .....	5
Tab. 1: Bevölkerungsentwicklung seit 1970 .....	6
Tab. 2: Wanderungen nach Herkunfts- bzw. Zielgebiet – Deutsche .....	7
Abb. 1: Wanderungen nach ausgewählten Gebieten 1991-2021 – Deutsche .....	7
Tab. 3: Wanderungen nach Herkunfts- bzw. Zielgebiet – Nicht-Deutsche .....	8
Abb. 2: Wanderungen nach ausgewählten Gebieten 1991-2021 – Nicht-Deutsche .....	8
Tab. 4: Wanderungen nach Herkunfts- bzw. Zielgebiet – Insgesamt .....	9
Abb. 3: Wanderungen nach ausgewählten Gebieten 1991-2021 – Insgesamt .....	9
Tab. 5: Bevölkerungsbewegung 2021 .....	10
Abb. 4: Sterbefallzahlen 2021 nach Monaten für ausgewählte Altersklassen im Vergleich der Jahre 2016 – 2019 und gemeldeter COVID-19 Sterbefälle im Regionalverband Saarbrücken 2021 .....	11
Tab. 6: Bevölkerungsbestand am 31.12.2021 – absolut (Wohnberechtigte Bevölkerung) .....	12
Tab. 7: Bevölkerungsbestand am 31.12.2021 – in % (Wohnberechtigte Bevölkerung) .....	13
Tab. 8: Bevölkerungsbestand am 31.12.2021 – absolut .....	14
Tab. 9: Bevölkerungsbestand am 31.12.2021 – in % .....	15
Tab. 10: Bevölkerung nach Altersjahrgängen am 31.12.2021 .....	16
Abb. 5: Altersstruktur der Bevölkerung am 31.12.2021 im Vergleich zu 1991 .....	17
Tab. 11: Bevölkerung nach Alter am 31.12.2021 – absolut .....	18
Tab. 12: Bevölkerung nach Alter am 31.12.2021 – in % .....	19
Tab. 13: Bevölkerung mit Migrationshintergrund am 31.12.2021 – absolut .....	20
Tab. 14: Bevölkerung mit Migrationshintergrund am 31.12.2021 – in % .....	21
Tab. 15: Nicht-Deutsche nach Staatsangehörigkeit am 31.12.2021 .....	22
Tab. 16: Nicht-Deutsche am 31.12.2021 .....	24
Abb. 6: Die fünf häufigsten Nationalitäten in Saarbrücken nach Stadtteilen am 31.12.2021 .....	25
Tab. 17: Erwerb der deutschen Staatsangehörigkeit nach ausgewählten Erwerbsgründen .....	26
Tab. 18: Erwerb der deutschen Staatsangehörigkeit nach ausgewählten Erwerbsgründen und der bisherigen Staatsangehörigkeit bzw. der der Eltern im Falle von § 4 Abs. 3 StAG im Jahr 2021 .....	26
Tab. 19: Bevölkerung nach Konfessionen am 31.12.2021 .....	27
Karte 1: Anteil der katholischen Bevölkerung an der Bevölkerung insgesamt 2021 .....	28
Tab. 20: Haushalte am 31.12.2021 nach dem Haushaltstyp – absolut .....	29
Tab. 21: Haushalte am 31.12.2021 nach dem Haushaltstyp – in % .....	30
Tab. 22: Ausgewählte Haushaltsmerkmale am 31.12.2021 – absolut .....	31
Tab. 23: Ausgewählte Haushaltsmerkmale am 31.12.2021 – in % .....	32
Tab. 24: Veränderung der Haushalte 2021 gegenüber 2011 – absolut und in % .....	33
Jahresgrafiken 1980-2021 .....	34

Soweit nicht anders genannt, alle Angaben „Bevölkerung am Ort der Hauptwohnung“.

## Saarbrücker Bevölkerungsentwicklung 2021

Zum 31.12.2021 waren in der Landeshauptstadt Saarbrücken 182.566 Personen mit Hauptwohnsitz gemeldet. Dies bedeutet gegenüber dem Vorjahr einen Zuwachs von 227 Personen.

### Geburten und Sterbefälle

Der natürliche Saldo ist für die Stadt insgesamt, wie bereits in den Vorjahren, mit 708 Personen negativ. 2021 gab es 1661 Geburten. Damit sind die Geburten, wie in beiden Vorjahren (2020: 1660 Geburten; 2019: 1664 Geburten) weiterhin auf einem hohen Niveau.

Die Zahl der Sterbefälle ist gegenüber 2020 aber um 120 Personen angestiegen.

Dieser Anstieg ist, zum Teil, auch eine Auswirkung der immer noch andauernden Pandemie. Gut 130 der insgesamt 2.369 Sterbefälle in Saarbrücken dürften im Zusammenhang mit Corona stehen. Diese Zahl beruht auf einer Schätzung zu der vom RKI gemeldeten Zahl von 262 Gestorbenen für den Regionalverband Saarbrücken 2021.

### Zu- und Fortzüge

Saarbrücken hat 2021 einen Wanderungsgewinn von insgesamt 935 Personen. 1.798 Nicht-Deutsche sind im Saldo nach Saarbrücken gekommen, dem ein Minus von 863 Deutschen gegenübersteht. Den stärksten Wanderungsgewinn gab es 2021 mit syrischen Personen (+435 Personen). Am größten ist dabei der Saldo mit dem Saarland (+254 Pers.) und dem Heimatland Syrien (+144 Pers.)

Zu einem Teil beruht der Wanderungsgewinn auch aus einer Änderung des § 27 des Meldegesetzes der die Strafgefangenen in den Justizvollzugsanstalten (JVA) betrifft (geregelt im Zweiten Gesetz zur Änderung des Bundesmeldegesetzes (2. BMGÄndG)). So sind Strafgefangene, sobald sie bestimmte Voraussetzungen erfüllen in der Kommune anzumelden, in der die JVA liegt. Durch diese gesetzliche Neuregelung wurden auch in Saarbrücken Personen nachgemeldet. Kleinräumig betrachtet, gibt es daher starke Zugewinne im Distrikt 114 Triller, in dem die JVA liegt.

### Nicht-Deutsche Personengruppen

Durch den seit 2015 anhaltenden Wanderungsgewinn von syrischen Personen ist diese Personengruppe mit 8.638 Personen derzeit die mit Abstand stärkste Gruppe der Nicht-Deutschen (21,9% aller Nicht-Deutschen, 4,7% der Bevölkerung), gefolgt von Personen mit italienischer (3.528), rumänischer (2.679), französischer (2.350) und türkischer (2.112) Staatsangehörigkeit. Mit einem größeren Abstand folgen dann Personen mit bulgarischer (1.293) oder polnischer (1.013) Staatsangehörigkeit.

Insgesamt sind in Saarbrücken Ende 2021 39.484 nicht-deutsche Personen in Saarbrücken gemeldet. Dies entspricht einem Anteil von 21,6 %.

## Haushalte

Durch den Zuzug von überwiegend Einzelpersonen wächst auch die Zahl der Haushalte. Ende 2021 gibt es 106.270 Haushalte, das sind 655 Haushalte mehr als 2020.

1-Personenhaushalte sind mit einem Anteil von 57,5 % der häufigste Haushaltstyp. D.h. aber nicht, dass alle diese Personen alleine leben. Denn bei der Ableitung der Haushalte ist es nicht immer möglich, nicht verheiratete Paare, erwachsene Kinder im elterlichen Haushalt, oder Wohngemeinschaften usw. zu einem Haushalt zusammenzuführen. Mit Anteilen von über 70 % ist der 1-Personenhaushalt überwiegend in den innerstädtischen Distrikten 111 Schloßplatz, 131 Hauptbahnhof, 132 Nauwieser Viertel, 133 St. Johanner Markt oder 134 Am Staden vorzufinden.

Der Anteil der Haushalte mit Kindern liegt gesamtstädtisch bei 10,7 %. Größere Anteile (>13,0 %) gibt es eher in den äußeren Bereichen der Stadt. Im Bezirk Mitte sind es vor allem die Distrikte 115 Glockenwald und 123 Unteres Malstatt, im Bezirk West haben alle Distrikte bis auf 243 Füllengarten mit 244 Von-der-Heydt Anteile über 13 %, im Bezirk Dudweiler fallen 314 Kitten und 342 Scheidterberg auf und in Halberg sind es die Stadtteile 44 Ensheim und 48 Bübingen, sowie der Distrikt 452 Neufechingen.

Und höhere Anteile von Alleinerziehenden finden sich in Gebieten mit niedrigeren Mieten und/oder sozialem Wohnungsbau: 115 Glockenwald (8,7), im unteren Malstatt (Distrikt 123 Unteres Malstatt 6,9 %, 124 Leipziger Straße 7,0 % und 125 Jenneweg 9,0 %), im Distrikt 161 Wackenberg (6,6 %), in 232 Rockershausen (7,8 %) und 243 Füllengarten mit 244 Von-der-Heydt (6,7 %) oder im Distrikt 451 Brebach (6,0 %).

### Entwicklung der Haushaltstypen und Einwohner 2012-2021 (Index 2012 =100)

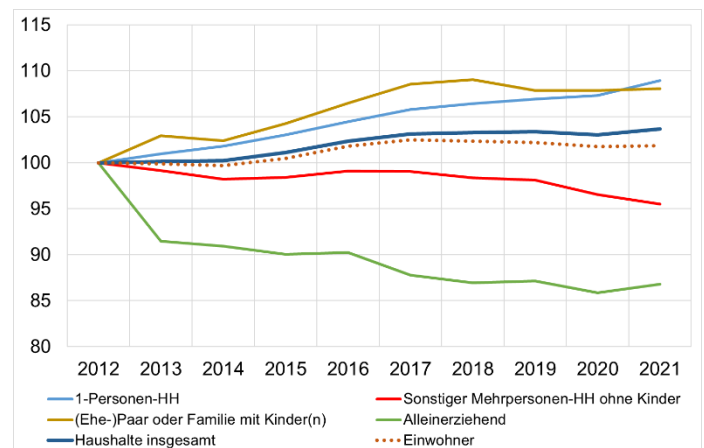

**Tab. 1: Bevölkerungsentwicklung<sup>1)</sup> seit 1970**

(Bevölkerung am Ort der Hauptwohnung)

Jahr	Natürliche Entwicklung <sup>2)</sup>			Wanderungen			Gesamtsaldo <sup>3)</sup>		Bestand am Jahresende	
	Lebendgeborene	Gestorbene	Saldo	Zugezogene	Fortgezogene	Saldo	Veränderung zum Vorjahr		insgesamt	Nicht-Deutsche <sup>4)</sup>
							absolut	in %		
1970	2.312	2.691	-379	.	.	935	556		213.622	8.553
1975	1.707	2.804	-1.097	11.375	10.929	446	-651	-0,3	205.336	14.410
1980	1.718	2.664	-946	11.205	11.157	48	-898	-0,5	193.554	13.765
1985	1.614	2.593	-979	7.767	9.322	-1.555	-2.534	-1,3	186.229	13.543
1986	1.743	2.525	-782	6.895	7.068	-173	-773	-0,4	188.017	13.940
1987	1.873	2.431	-558	7.370	7.729	-359	-676	-0,4	187.341	14.111
1988	1.876	2.531	-655	8.081	7.566	515	-165	-0,1	187.176	14.565
1989	1.873	2.480	-607	10.802	8.050	2.752	2.005	1,1	189.181	15.337
1990	1.806	2.390	-584	10.471	8.493	1.978	1.196	0,6	190.377	16.229
1991	1.940	2.488	-548	11.172	10.052	1.120	580	0,3	190.957	17.407
1992	1.786	2.383	-597	11.357	9.864	1.493	917	0,5	191.874	19.458
1993	1.810	2.320	-510	10.628	10.806	-178	-651	-0,3	191.223	20.314
1994	1.687	2.429	-742	10.437	11.069	-632	-1.302	-0,7	189.921	21.080
1995	1.621	2.357	-736	11.193	10.898	295	-438	-0,2	189.483	22.326
1996	1.723	2.355	-632	10.299	10.799	-500	-1.126	-0,6	188.357	22.956
1997	1.700	2.297	-597	10.658	11.099	-441	-1.031	-0,5	187.326	22.995
1998	1.573	2.261	-688	10.410	11.166	-756	-1.435	-0,8	185.891	22.825
1999	1.568	2.316	-748	10.023	10.216	-193	-1.104	-0,6	184.787	23.316
2000	1.555	2.123	-568	9.959	9.732	228	-233	-0,1	184.554	23.810
2001	1.497	2.164	-667	10.148	9.752	396	-28	0,0	184.526	24.322
2002	1.454	2.308	-854	11.086	11.829	-743	-1.569	-0,9	182.957	23.965
2003	1.462	2.366	-904	10.392	9.934	458	-168	-0,1	182.789	24.678
2004	1.483	2.051	-568	10.470	11.584	-1.114	-1.599	-0,9	181.190	23.293
2005	1.451	2.211	-760	10.287	9.920	367	-205	-0,1	180.985	23.850
2006	1.405	2.190	-785	10.072	9.812	260	-470	-0,3	180.515	23.990
2007	1.448	2.186	-738	10.024	9.911	113	-624	-0,3	179.891	23.878
2008	1.396	2.163	-767	11.473	11.346	127	-576	-0,3	179.315	23.815
2009	1.388	2.136	-748	10.890	11.191	-301	-953	-0,5	178.362	23.467
2010	1.467	2.114	-647	10.649	10.170	479	-168	-0,1	178.194	23.736
2011	1.476	2.064	-588	11.374	10.102	1.272	687	0,4	178.881	24.471
2012	1.348	2.056	-708	11.681	10.621	1.060	352	0,2	179.233	25.054
2013	1.453	2.184	-731	11.955	11.447	508	-223	-0,1	179.010	25.925
2014	1.473	2.115	-642	12.911	12.650	261	-381	-0,2	178.629	26.451
2015	1.549	2.234	-685	14.103	12.000	2.103	1.418	0,8	180.047	28.936
2016	1.724	2.078	-354	14.827	12.073	2.754	2.400	1,3	182.447	32.346
2017	1.740	2.212	-472	13.541	11.853	1.688	1.216	0,7	183.663	34.551
2018	1.752	2.264	-512	12.787	12.539	248	-264	-0,1	183.399	35.840
2019	1.664	2.231	-567	12.570	12.241	329	-238	-0,1	183.161	36.916
2020	1.660	2.249	-589	10.753	10.986	-233	-822	-0,5	182.339	37.731
2021	1.661	2.369	-708	11.991	11.056	935	227	0,1	182.566	39.484

Quelle: Melderegister

- 1) Bis 1986: Amtliche Einwohnerzahlen des Statistischen Landesamtes Saarland, Fortschreibung auf der Basis der Volkszählung 1970 (vgl. Fußnote 3); die Umstellung des Bevölkerungsbegriffes von Wohnbevölkerung auf Bevölkerung am Ort der Hauptwohnung im Jahre 1983 führte bis 1988 zu geringeren Wanderungszahlen (vor allem wegen Studenten).  
Ab 1986: Bevölkerung am Ort der Hauptwohnung (Melderegister); von 1986 bis August 1990 sind Carl-Duisberg-Stipendiaten nicht enthalten.
- 2) Ab dem Jahr 2000 Verfahrensumstellung; Gestorbene nur bis zum Jahr 2004.
- 3) Einschl. Registerbereinigungen
- 4) 1970: Volkszählung (27.5.1970); 1975 bis 1978: Eigene Fortschreibung auf Basis eigener Erhebung 1975; ab 1979: Bevölkerung am Ort der Hauptwohnung (Melderegister); 1987 (Volkszählung am 25.5.1987); 12.658 Personen

**Tab. 2: Wanderungen nach Herkunfts- bzw. Zielgebiet – Deutsche**  
(Bevölkerung am Ort der Hauptwohnung)

	Wanderungsart						Saldo		
	Zuzug			Fortzug			2019	2020	2021
	2019	2020	2021	2019	2020	2021			
Regionalverband Saarbrücken Umland (Regionalverband, Mandelbachtal und St. Ingbert)	1.399	1.348	1.336	1.609	1.628	1.613	-210	-280	-277
restl. Saarland (ohne Umland)	1.720	1.672	1.654	2.029	2.038	1.978	-309	-366	-324
Saarland insgesamt	1.646	1.418	1.581	1.685	1.548	1.668	-39	-130	-87
Rheinland-Pfalz	<b>3.366</b>	<b>3.090</b>	<b>3.235</b>	<b>3.714</b>	<b>3.586</b>	<b>3.646</b>	<b>-348</b>	<b>-496</b>	<b>-411</b>
Baden-Württemberg/Bayern	802	666	759	709	661	636	93	5	123
Nordrhein-Westfalen/Hessen	654	554	631	696	613	628	-42	-59	3
restliche westliche Bundesländer	600	509	586	654	622	562	-54	-113	24
Ost-Bundesländer einschl. Berlin	167	150	167	253	184	233	-86	-34	-66
Inland (ohne Saarland)	198	193	185	271	279	275	-73	-86	-90
Inland insgesamt	2.421	2.072	2.328	2.583	2.359	2.334	-162	-287	-6
EU 27 bzw. EU 28 insgesamt (ohne Deutschland)	<b>5.787</b>	<b>5.162</b>	<b>5.563</b>	<b>6.297</b>	<b>5.945</b>	<b>5.980</b>	<b>-510</b>	<b>-783</b>	<b>-417</b>
EU-Nord <sup>1)</sup>	363	315	332	487	380	384	-124	-65	-52
EU-West <sup>2)</sup>	18	0	3	38	7	4	-20	-7	-1
darunter Frankreich	322	286	294	399	350	329	-77	-64	-35
EU-Süd <sup>3)</sup>	293	262	270	353	310	295	-60	-48	-25
EU-Ost I <sup>4)</sup>	15	16	25	37	14	27	-22	2	-2
EU-Ost II <sup>5)</sup>	6	6	4	10	6	13	-4	0	-9
sonst. Osteuropa	2	7	6	3	3	11	-1	4	-5
restliches Europa	13	9	8	23	10	15	-10	-1	-7
Europa insgesamt (ohne Deutschland)	27	28	28	31	47	50	-4	-19	-22
Afrika	<b>403</b>	<b>352</b>	<b>368</b>	<b>541</b>	<b>437</b>	<b>449</b>	<b>-138</b>	<b>-85</b>	<b>-81</b>
Amerika	37	19	15	25	7	13	12	12	2
Asien	33	24	28	33	16	19	0	8	9
Australien/Ozeanien	45	20	19	24	17	38	21	3	-19
Ausland insgesamt	9	6	1	8	5	1	1	1	0
Unbekannt	<b>527</b>	<b>421</b>	<b>431</b>	<b>631</b>	<b>482</b>	<b>520</b>	<b>-104</b>	<b>-61</b>	<b>-89</b>
zusammen	353	314	314	588	550	671	-235	-236	-357
	<b>6.667</b>	<b>5.897</b>	<b>6.308</b>	<b>7.516</b>	<b>6.977</b>	<b>7.171</b>	<b>-849</b>	<b>-1.080</b>	<b>-863</b>

Quelle: Melderegister

- 1) Irland, Großbritannien (bis 31.1.2020), Dänemark, Schweden, Finnland
- 2) Niederlande, Belgien, Frankreich, Luxemburg, Österreich
- 3) Portugal, Spanien, Italien, Griechenland
- 4) Polen, Tschechische Republik, Slowakische Republik, Slowenien, Ungarn, Estland, Litauen, Lettland, Malta, Zypern
- 5) Rumänien, Bulgarien, Kroatien (ab 01.07.2013)

**Abb. 1: Wanderungen nach ausgewählten Gebieten 1991-2021 – Deutsche**

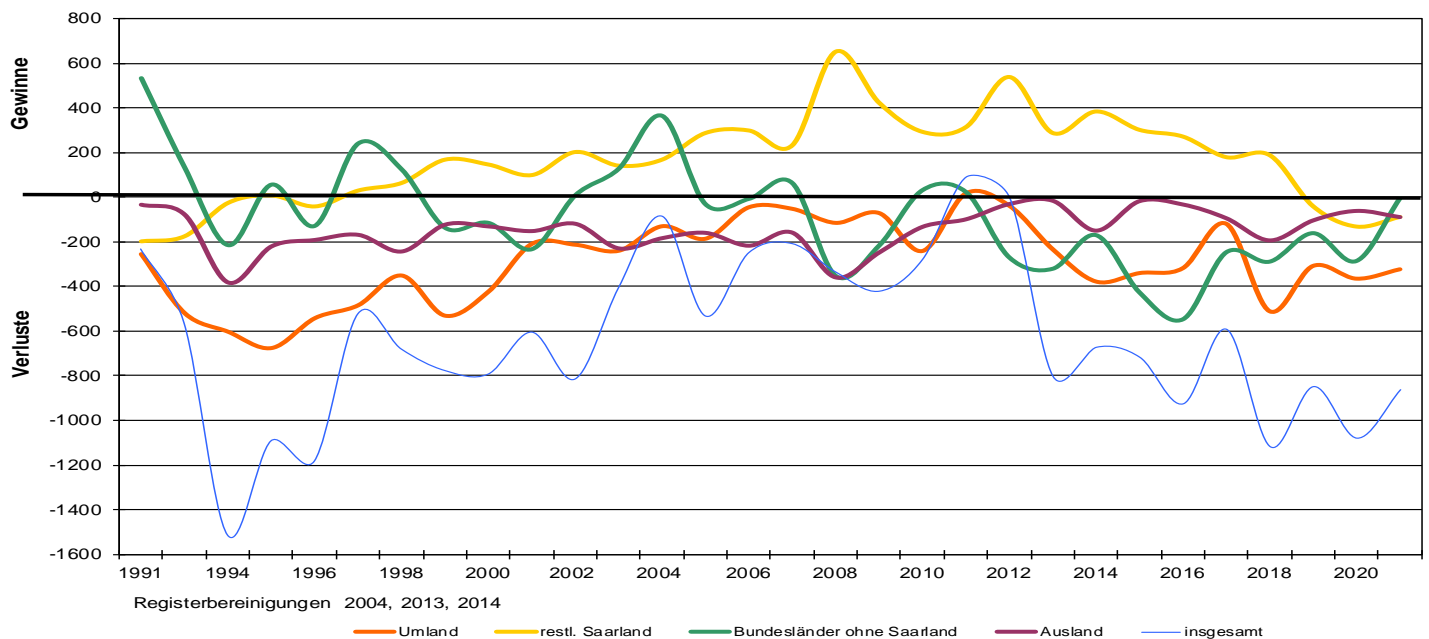

**Tab. 3: Wanderungen nach Herkunfts- bzw. Zielgebiet – Nicht-Deutsche**  
(Bevölkerung am Ort der Hauptwohnung)

	Wanderungsart						Saldo		
	Zuzug			Fortzug			2019	2020	2021
	2019	2020	2021	2019	2020	2021			
Regionalverband Saarbrücken	473	423	421	468	433	475	5	-10	-54
Umland (Regionalverband, Mandelbachtal und St. Ingbert)	521	483	498	539	490	533	-18	-7	-35
restl. Saarland (ohne Umland)	560	550	626	404	345	357	156	205	269
<b>Saarland insgesamt</b>	<b>1.081</b>	<b>1.033</b>	<b>1.124</b>	<b>943</b>	<b>835</b>	<b>890</b>	<b>138</b>	<b>198</b>	<b>234</b>
Rheinland-Pfalz	237	228	214	189	186	186	48	42	28
Baden-Württemberg/Bayern	329	327	295	338	326	339	-9	1	-44
Nordrhein-Westfalen/Hessen	303	306	328	384	323	296	-81	-17	32
restliche westliche Bundesländer	106	101	139	101	110	140	5	-9	-1
Ost-Bundesländer einschl. Berlin	194	163	190	174	120	128	20	43	62
Inland (ohne Saarland)	1.169	1.125	1.166	1.186	1.065	1.089	-17	60	77
<b>Inland insgesamt</b>	<b>2.250</b>	<b>2.158</b>	<b>2.290</b>	<b>2.129</b>	<b>1.900</b>	<b>1.979</b>	<b>121</b>	<b>258</b>	<b>311</b>
EU 27 bzw. EU 28 insgesamt (ohne Deutschland)	<b>1.970</b>	<b>1.625</b>	<b>1.714</b>	<b>995</b>	<b>703</b>	<b>651</b>	975	922	1.063
EU-Nord <sup>1)</sup>	64	23	28	51	10	22	13	13	6
EU-West <sup>2)</sup>	413	344	367	305	303	266	108	41	101
darunter Frankreich	290	273	277	208	203	192	82	70	85
EU-Süd <sup>3)</sup>	360	261	267	242	144	132	118	117	135
EU-Ost I <sup>4)</sup>	411	475	511	147	114	87	264	361	424
EU-Ost II <sup>5)</sup>	722	522	541	250	132	144	472	390	397
sonst. Osteuropa	369	231	327	113	81	112	256	150	215
restliches Europa	21	42	46	18	47	24	3	-5	22
<b>Europa insgesamt (ohne Deutschland)</b>	<b>2.360</b>	<b>1.898</b>	<b>2.087</b>	<b>1.126</b>	<b>831</b>	<b>787</b>	<b>1.234</b>	<b>1.067</b>	<b>1.300</b>
Afrika	164	93	151	18	20	11	146	73	140
Amerika	198	108	147	109	72	58	89	36	89
Asien	739	447	817	259	227	179	480	220	638
Australien/Ozeanien	10	5	3	7	6	1	3	-1	2
<b>Ausland insgesamt</b>	<b>3.471</b>	<b>2.551</b>	<b>3.205</b>	<b>1.519</b>	<b>1.156</b>	<b>1.036</b>	<b>1.952</b>	<b>1.395</b>	<b>2.169</b>
Unbekannt	182	147	188	1.077	953	870	-895	-806	-682
<b>zusammen</b>	<b>5.903</b>	<b>4.856</b>	<b>5.683</b>	<b>4.725</b>	<b>4.009</b>	<b>3.885</b>	<b>1.178</b>	<b>847</b>	<b>1.798</b>

Quelle: Melderegister

- 1) Irland, Großbritannien (bis 31.1.2020), Dänemark, Schweden, Finnland
- 2) Niederlande, Belgien, Frankreich, Luxemburg, Österreich
- 3) Portugal, Spanien, Italien, Griechenland
- 4) Polen, Tschechische Republik, Slowakische Republik, Slowenien, Ungarn, Estland, Litauen, Lettland, Malta, Zypern
- 5) Rumänien, Bulgarien, Kroatien (ab 01.07.2013)

**Abb. 2: Wanderungen nach ausgewählten Gebieten 1991-2021 – Nicht-Deutsche**

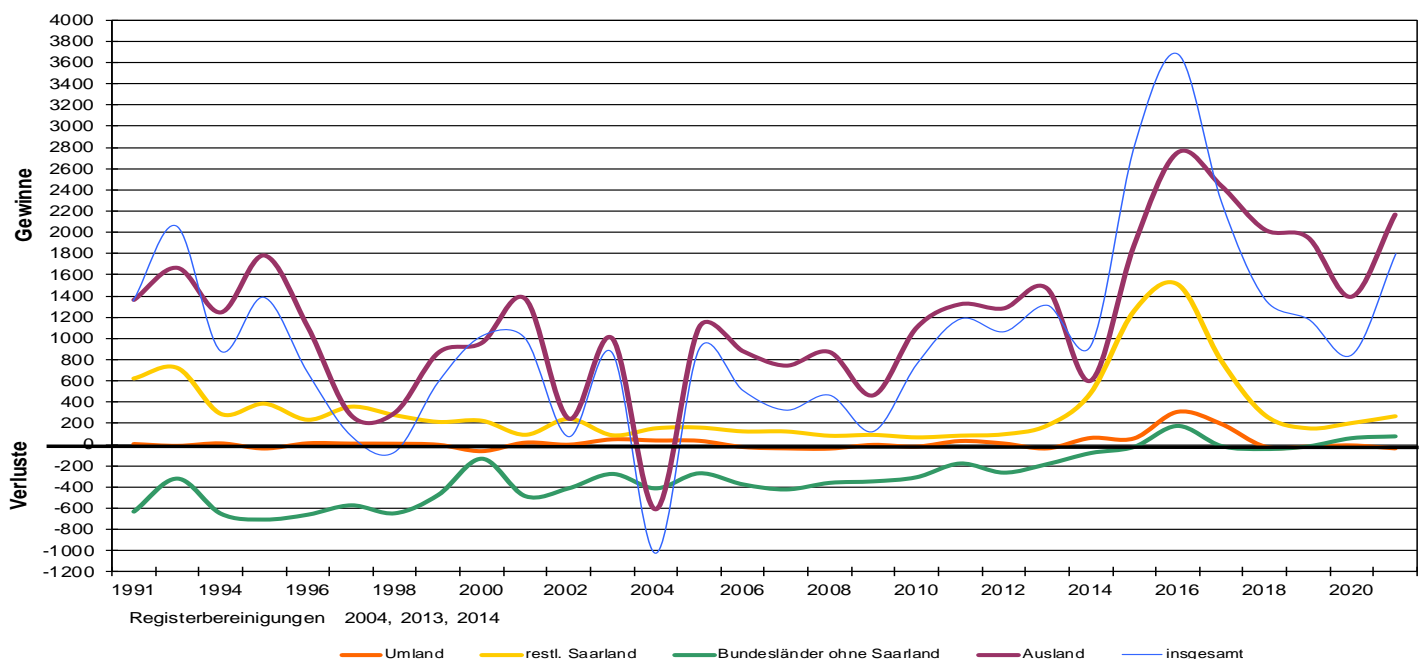



**Tab. 4: Wanderungen nach Herkunfts- bzw. Zielgebiet – Insgesamt**  
(Bevölkerung am Ort der Hauptwohnung)

	Wanderungsart						Saldo		
	Zuzug			Fortzug			2019	2020	2021
	2019	2020	2021	2019	2020	2021			
Regionalverband Saarbrücken	1.872	1.771	1.757	2.077	2.061	2.088	-205	-290	-331
Umland (Regionalverband, Mandelbachtal und St. Ingbert)	2.241	2.155	2.152	2.568	2.528	2.511	-327	-373	-359
restl. Saarland (ohne Umland)	2.206	1.968	2.207	2.089	1.893	2.025	117	75	182
<b>Saarland insgesamt</b>	<b>4.447</b>	<b>4.123</b>	<b>4.359</b>	<b>4.657</b>	<b>4.421</b>	<b>4.536</b>	<b>-210</b>	<b>-298</b>	<b>-177</b>
Rheinland-Pfalz	1.039	894	973	898	847	822	141	47	151
Baden-Württemberg/Bayern	983	881	926	1.034	939	967	-51	-58	-41
Nordrhein-Westfalen/Hessen	903	815	914	1.038	945	858	-135	-130	56
restliche westliche Bundesländer	273	251	306	354	294	373	-81	-43	-67
Ost-Bundesländer einschl. Berlin	392	356	375	445	399	403	-53	-43	-28
Inland (ohne Saarland)	3.590	3.197	3.494	3.769	3.424	3.423	-179	-227	71
<b>Inland insgesamt</b>	<b>8.037</b>	<b>7.320</b>	<b>7.853</b>	<b>8.426</b>	<b>7.845</b>	<b>7.959</b>	<b>-389</b>	<b>-525</b>	<b>-106</b>
EU 27 bzw. EU 28 insgesamt (ohne Deutschland)	<b>2.333</b>	<b>1.940</b>	<b>2.046</b>	<b>1.482</b>	<b>1.083</b>	<b>1.035</b>	851	857	1.011
EU-Nord <sup>1)</sup>	82	23	31	89	17	26	-7	6	5
EU-West <sup>2)</sup>	735	630	661	704	653	595	31	-23	66
darunter Frankreich	583	535	547	561	513	487	22	22	60
EU-Süd <sup>3)</sup>	375	277	292	279	158	159	96	119	133
EU-Ost I <sup>4)</sup>	417	481	515	157	120	100	260	361	415
EU-Ost II <sup>5)</sup>	724	529	547	253	135	155	471	394	392
sonst. Osteuropa	382	240	335	136	91	127	246	149	208
restliches Europa	48	70	74	49	94	74	-1	-24	0
<b>Europa insgesamt (ohne Deutschland)</b>	<b>2.763</b>	<b>2.250</b>	<b>2.455</b>	<b>1.667</b>	<b>1.268</b>	<b>1.236</b>	<b>1.096</b>	<b>982</b>	<b>1.219</b>
Afrika	201	112	166	43	27	24	158	85	142
Amerika	231	132	175	142	88	77	89	44	98
Asien	784	467	836	283	244	217	501	223	619
Australien/Ozeanien	19	11	4	15	11	2	4	0	2
<b>Ausland insgesamt</b>	<b>3.998</b>	<b>2.972</b>	<b>3.636</b>	<b>2.150</b>	<b>1.638</b>	<b>1.556</b>	<b>1.848</b>	<b>1.334</b>	<b>2.080</b>
Unbekannt	535	461	502	1.665	1.503	1.541	-1.130	-1.042	-1.039
<b>zusammen</b>	<b>12.570</b>	<b>10.753</b>	<b>11.991</b>	<b>12.241</b>	<b>10.986</b>	<b>11.056</b>	<b>329</b>	<b>-233</b>	<b>935</b>

Quelle: Melderegister

- 1) Irland, Großbritannien (bis 31.1.2020), Dänemark, Schweden, Finnland
- 2) Niederlande, Belgien, Frankreich, Luxemburg, Österreich
- 3) Portugal, Spanien, Italien, Griechenland
- 4) Polen, Tschechische Republik, Slowakische Republik, Slowenien, Ungarn, Estland, Litauen, Lettland, Malta, Zypern
- 5) Rumänien, Bulgarien, Kroatien (ab 01.07.2013)

**Abb. 3: Wanderungen nach ausgewählten Gebieten 1991-2021 – Insgesamt**

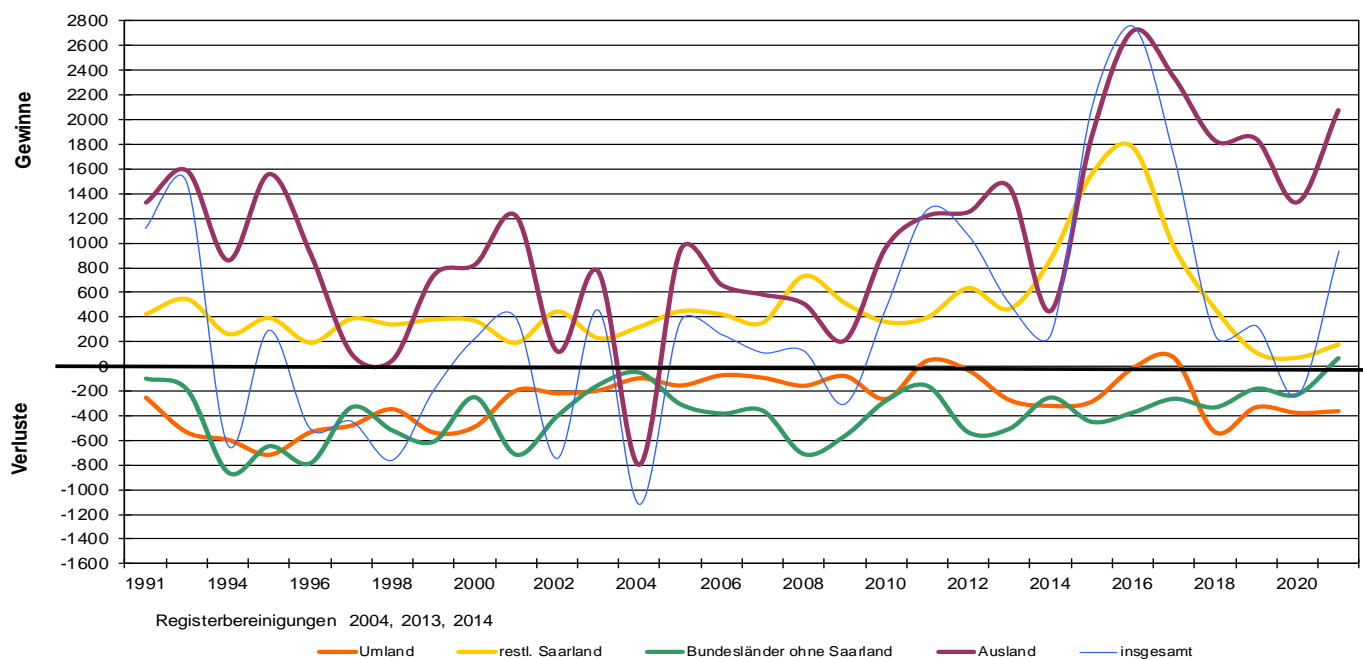

**Tab. 5: Bevölkerungsbewegung 2021**  
(Bevölkerung am Ort der Hauptwohnung)

Distrikt/ Stadtteil/ Bezirk	Natürliche Bewegungen			Wanderungen							Bewegungen insg. (Sp 3 + 11)		
				Außenwanderungen über die Stadtgrenze			Innerstädt. Wanderungen zwischen und innerhalb von Gebietseinheiten						
	Gebur- ten	Sterbe- fälle	Saldo	Zuzüge	Fort- züge	Außen- saldo	Einzüge	Aus- züge	Binnen- saldo	innerh. der jew. Gebiets- einheit	Saldo insg. Sp.6 + 9	absolut	in % d. Bestan- des
1	2	3	4	5	6	7	8	9	10	11	12	13	
111 Schloßplatz	21	49	-28	369	311	58	240	261	-21	23	37	9	0,3
112 Reppersberg	20	55	-35	106	113	-7	135	112	23	9	16	-19	-1,0
113 Malstatter Straße	52	64	-12	301	300	1	370	312	58	81	59	47	1,1
114 Triller	28	31	-3	564	340	224	322	186	136	34	360	357	10,5
115 Glockenwald	25	31	-6	81	92	-11	117	100	17	96	6	-	-
116 Bellevue	48	46	2	357	350	7	306	385	-79	66	-72	-70	-1,3
11 Alt-Saarbrücken	<b>194</b>	<b>276</b>	<b>-82</b>	<b>1.778</b>	<b>1.506</b>	<b>272</b>	<b>1.152</b>	<b>1.018</b>	<b>134</b>	<b>647</b>	<b>406</b>	<b>324</b>	<b>1,6</b>
121 Rußhütte	28	23	5	268	222	46	157	187	-30	18	16	21	0,8
122 Rodenhof	58	66	-8	268	276	-8	239	214	25	101	17	9	0,1
123 Unteres Malstatt	98	45	53	549	531	18	420	526	-106	135	-88	-35	-0,6
124 Leipziger Straße	55	34	21	298	281	17	309	371	-62	80	-45	-24	-0,5
125 Jenneweg	49	37	12	225	192	33	297	295	2	69	35	47	1,1
126 Rastpfuhl	44	111	-67	303	268	35	311	253	58	77	93	26	0,5
12 Malstatt	<b>332</b>	<b>316</b>	<b>16</b>	<b>1.911</b>	<b>1.770</b>	<b>141</b>	<b>1.172</b>	<b>1.285</b>	<b>-113</b>	<b>1.041</b>	<b>28</b>	<b>44</b>	<b>0,2</b>
131 Hauptbahnhof	18	14	4	525	369	156	328	439	-111	45	45	49	1,5
132 Nauwieser Viertel	53	66	-13	739	637	102	513	608	-95	123	7	-6	-0,1
133 St. Johanner Markt	24	42	-18	283	259	24	282	276	6	33	30	12	0,5
134 Am Staden	44	31	13	396	418	-22	372	377	-5	81	-27	-14	-0,3
135 Kaninchenberg	6	13	-7	118	127	-9	103	109	-6	5	-15	-22	-1,4
136 Rotenbühl	58	73	-15	403	395	8	296	355	-59	94	-51	-66	-1,0
137 Am Homburg	33	37	-4	286	287	-1	211	231	-20	65	-21	-25	-0,6
138 Bruchwiese	18	39	-21	146	124	22	189	162	27	16	49	28	1,1
139 Universität	1	-	1	203	124	79	35	106	-71	4	8	9	1,8
13 St. Johann	<b>255</b>	<b>315</b>	<b>-60</b>	<b>3.099</b>	<b>2.740</b>	<b>359</b>	<b>1.197</b>	<b>1.531</b>	<b>-334</b>	<b>1.598</b>	<b>25</b>	<b>-35</b>	<b>-0,1</b>
14 Eschberg	<b>55</b>	<b>119</b>	<b>-64</b>	<b>296</b>	<b>288</b>	<b>8</b>	<b>325</b>	<b>227</b>	<b>98</b>	<b>118</b>	<b>106</b>	<b>42</b>	<b>0,6</b>
161 Wackenberg	29	50	-21	167	199	-32	228	206	22	70	-10	-31	-0,8
162 Winterberg	60	76	-16	348	336	12	303	304	-1	77	11	-5	-0,1
16 St. Arnual	<b>89</b>	<b>126</b>	<b>-37</b>	<b>515</b>	<b>535</b>	<b>-20</b>	<b>489</b>	<b>468</b>	<b>21</b>	<b>189</b>	<b>1</b>	<b>-36</b>	<b>-0,4</b>
1 Mitte	<b>925</b>	<b>1.152</b>	<b>-227</b>	<b>7.599</b>	<b>6.839</b>	<b>760</b>	<b>1.710</b>	<b>1.904</b>	<b>-194</b>	<b>6.218</b>	<b>566</b>	<b>339</b>	<b>0,4</b>
211 Gersweiler-Mitte	26	32	-6	117	119	-2	146	120	26	26	24	18	0,6
212 Ottenhausen	20	35	-15	99	83	16	80	75	5	28	21	6	0,3
213 Neu-Aschbach	10	8	2	23	29	-6	37	25	12	1	6	8	0,8
21 Gersweiler	<b>56</b>	<b>75</b>	<b>-19</b>	<b>239</b>	<b>231</b>	<b>8</b>	<b>229</b>	<b>186</b>	<b>43</b>	<b>89</b>	<b>51</b>	<b>32</b>	<b>0,5</b>
221 Klarenthal	26	76	-50	161	156	5	150	113	37	30	42	-8	-0,2
222 Krughütte	5	18	-13	32	32	-	34	38	-4	2	-4	-17	-1,4
22 Klarenthal	<b>31</b>	<b>94</b>	<b>-63</b>	<b>193</b>	<b>188</b>	<b>5</b>	<b>177</b>	<b>144</b>	<b>33</b>	<b>39</b>	<b>38</b>	<b>-25</b>	<b>-0,5</b>
231 Altenkessel	45	69	-24	193	186	7	136	151	-15	100	-8	-32	-0,7
232 Rockershausen	4	11	-7	50	67	-17	61	45	16	3	-1	-8	-0,8
23 Altenkessel	<b>49</b>	<b>80</b>	<b>-31</b>	<b>243</b>	<b>253</b>	<b>-10</b>	<b>165</b>	<b>164</b>	<b>1</b>	<b>135</b>	<b>-9</b>	<b>-40</b>	<b>-0,7</b>
241 Hochstraße	91	76	15	554	557	-3	336	518	-182	206	-185	-170	-2,8
242 Ottstraße	52	50	2	217	212	5	276	242	34	41	39	41	1,0
243 Füllengarten	67	91	-24	257	270	-13	368	313	55	95	42	18	0,4
244 Von-der-Heydt	-	-	-	2	-	2	1	2	-1	-	1	1	1,4
24 Burbach	<b>210</b>	<b>217</b>	<b>-7</b>	<b>1.030</b>	<b>1.039</b>	<b>-9</b>	<b>699</b>	<b>793</b>	<b>-94</b>	<b>624</b>	<b>-103</b>	<b>-110</b>	<b>-0,7</b>
2 West	<b>346</b>	<b>466</b>	<b>-120</b>	<b>1.705</b>	<b>1.711</b>	<b>-6</b>	<b>941</b>	<b>958</b>	<b>-17</b>	<b>1.216</b>	<b>-23</b>	<b>-143</b>	<b>-0,4</b>
311 Dudweiler-Nord	16	32	-16	120	111	9	106	94	12	16	21	5	0,2
312 Dudweiler-Mitte	25	47	-22	281	183	98	189	203	-14	44	84	62	2,2
313 Flitsch	15	13	2	53	55	-2	55	47	8	1	6	8	0,6
314 Kitten	4	10	-6	34	34	-	31	39	-8	11	-8	-14	-1,7
315 Pfaffenkopf	21	68	-47	130	127	3	172	90	82	13	85	38	1,3
316 Geisenkopf	12	33	-21	148	118	30	136	102	34	7	64	43	2,0
317 Dudweiler-Süd	42	78	-36	404	356	48	239	262	-23	48	25	-11	-0,2
318 Wilhelmshöhe-Fröhn	11	30	-19	64	82	-18	88	76	12	18	-6	-25	-1,5
31 Dudweiler	<b>146</b>	<b>311</b>	<b>-165</b>	<b>1.234</b>	<b>1.066</b>	<b>168</b>	<b>610</b>	<b>507</b>	<b>103</b>	<b>564</b>	<b>271</b>	<b>106</b>	<b>0,5</b>
32 Jägersfreude	<b>18</b>	<b>13</b>	<b>5</b>	<b>81</b>	<b>99</b>	<b>-18</b>	<b>102</b>	<b>123</b>	<b>-21</b>	<b>42</b>	<b>-39</b>	<b>-34</b>	<b>-1,8</b>
33 Herrensohr	<b>18</b>	<b>25</b>	<b>-7</b>	<b>73</b>	<b>84</b>	<b>-11</b>	<b>59</b>	<b>61</b>	<b>-2</b>	<b>19</b>	<b>-13</b>	<b>-20</b>	<b>-1,0</b>
341 Scheidt	27	33	-6	228	221	7	159	195	-36	27	-29	-35	-1,1
342 Scheidterberg	3	16	-13	25	23	2	26	24	2	3	4	-9	-1,1
34 Scheidt	<b>30</b>	<b>49</b>	<b>-19</b>	<b>253</b>	<b>244</b>	<b>9</b>	<b>178</b>	<b>212</b>	<b>-34</b>	<b>37</b>	<b>-25</b>	<b>-44</b>	<b>-1,1</b>
3 Dudweiler	<b>212</b>	<b>398</b>	<b>-186</b>	<b>1.641</b>	<b>1.493</b>	<b>148</b>	<b>728</b>	<b>682</b>	<b>46</b>	<b>883</b>	<b>194</b>	<b>8</b>	<b>0,0</b>
42 Schafbrücke	27	37	-10	168	135	33	160	168	-8	20	25	15	0,5
43 Bischmisheim	27	57	-30	98	124	-26	149	121	28	86	2	-28	-0,7
44 Ensheim	29	46	-17	125	101	24	103	56	47	54	71	54	1,6
451 Brebach	7	11	-4	63	53	10	67	51	16	7	26	22	3,5
452 Neufechingen	15	19	-4	118	106	12	84	109	-25	27	-13	-17	-0,7
453 Fechingen	8	39	-31	79	102	-23	87	83	4	27	-19	-50	-1,9
45 Brebach-Fechingen	<b>30</b>	<b>69</b>	<b>-39</b>	<b>260</b>	<b>261</b>	<b>-1</b>	<b>224</b>	<b>229</b>	<b>-5</b>	<b>75</b>	<b>-6</b>	<b>-45</b>	<b>-0,8</b>
46 Eschringen	4	13	-9	31	36	-5	35	36	-1	7	-6	-15	-1,2
471 Alt-Güdingen	21	60	-39	118	130	-12	130	102	28	40	16	-23	-0,7
472 Schönbach	16	24	-8	128	82	46	113	98	15	24	61	53	3,0
47 Güdingen	<b>37</b>	<b>84</b>	<b>-47</b>	<b>246</b>	<b>212</b>	<b>34</b>	<b>226</b>	<b>183</b>	<b>43</b>	<b>81</b>	<b>77</b>	<b>30</b>	<b>0,6</b>
48 Bübingen	<b>24</b>	<b>47</b>	<b>-23</b>	<b>118</b>	<b>144</b>	<b>-26</b>	<b>151</b>	<b>90</b>	<b>61</b>	<b>64</b>	<b>35</b>	<b>12</b>	<b>0,3</b>
4 Halberg	<b>178</b>	<b>353</b>	<b>-175</b>	<b>1.046</b>	<b>1.013</b>	<b>33</b>	<b>798</b>	<b>633</b>	<b>165</b>	<b>637</b>	<b>198</b>	<b>23</b>	<b>0,1</b>
Saarbrücken	<b>1.661</b>	<b>2.369</b>	<b>-708</b>	<b>11.991</b>	<b>11.056</b>	<b>935</b>	<b>13.131</b>	<b>13.131</b>	<b>0</b>	<b>13.131</b>	<b>935</b>	<b>227</b>	<b>0,1</b>

Quelle: Melderegister

**Abb. 4: Sterbefallzahlen 2021 nach Monaten\* für ausgewählte Altersklassen im Vergleich der Jahre 2016 – 2019\* und gemeldeter COVID-19 Sterbefälle im Regionalverband Saarbrücken 2021**

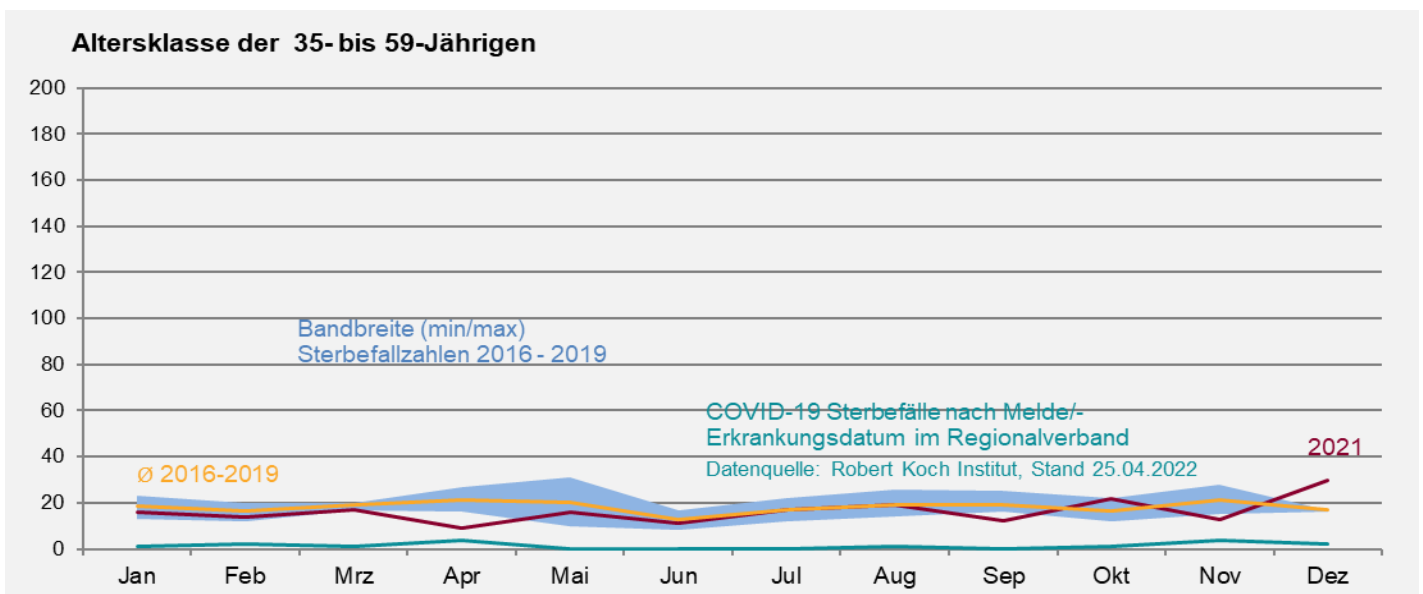
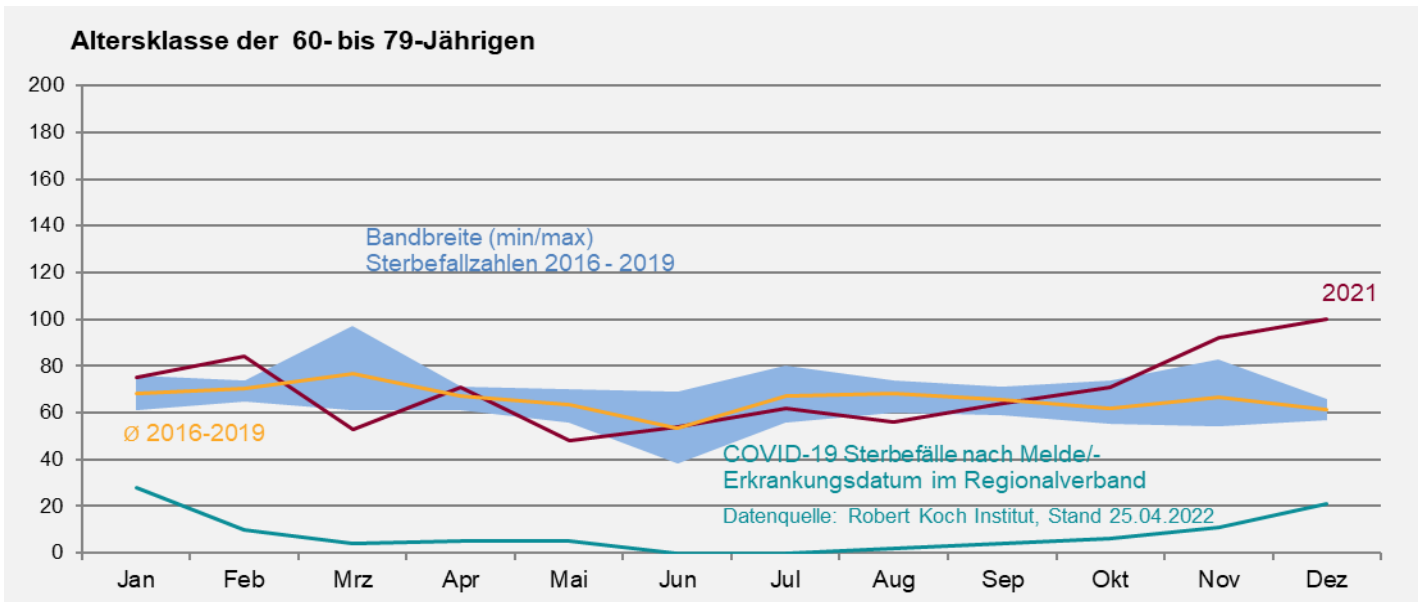
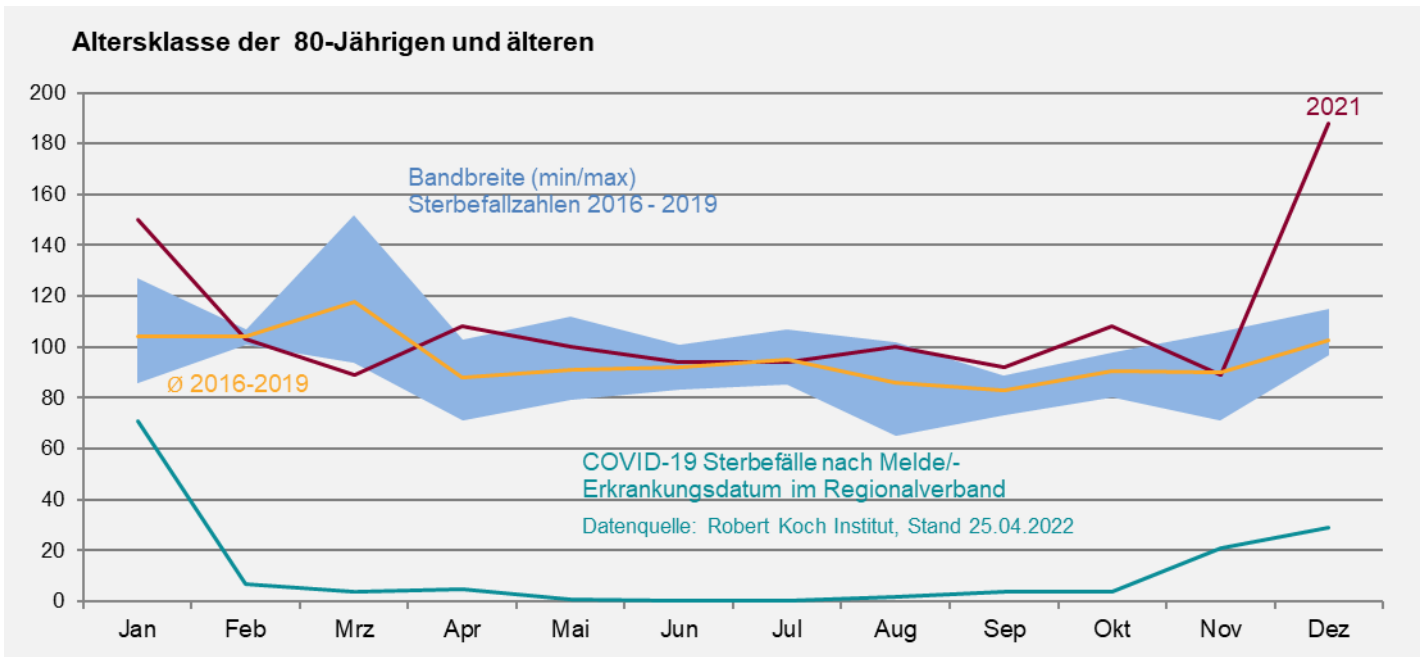

Quelle: Melderegister (Bevölkerung am Ort der Hauptwohnung, \* Ereignisdatum), Robert Koch Institut

**Tab. 6: Bevölkerungsbestand am 31.12.2021 – absolut**  
(Wohnberechtigte Bevölkerung)

Distrikt/ Stadtteil/ Bezirk	insgesamt	dar. weib- lich	Nicht-Deutsche		Familienstand darunter		im Alter von ... bis... Jahren			
			insgesamt	dar. weibl.	ledig	verheiratet <sup>1)</sup>	0-5	6-17	18-59	60 u. älter
111 Schloßplatz	2.915	1.397	977	444	1.753	708	105	161	1.996	653
112 Reppersberg	1.932	1.026	188	90	875	702	76	135	1.028	693
113 Malstatter Straße	4.296	2.164	1.290	622	2.385	1.209	269	358	2.697	972
114 Triller	3.783	1.656	576	205	1.779	1.388	197	364	2.181	1.041
115 Glockenwald	1.995	1.048	609	314	919	684	179	275	955	586
116 Bellevue	5.539	2.743	1.316	602	2.787	1.916	313	578	3.305	1.343
11 Alt-Saarbrücken	<b>20.460</b>	<b>10.034</b>	<b>4.956</b>	<b>2.277</b>	<b>10.498</b>	<b>6.607</b>	<b>1.139</b>	<b>1.871</b>	<b>12.162</b>	<b>5.288</b>
121 Rußhütte	2.547	1.218	694	305	1.222	911	173	317	1.409	648
122 Rodenhof	6.391	3.329	914	443	2.684	2.397	287	512	3.274	2.318
123 Unteres Malstatt	6.350	2.983	3.193	1.476	3.510	1.788	540	881	3.842	1.087
124 Leipziger Straße	4.370	2.133	1.728	831	2.226	1.297	309	491	2.535	1.035
125 Jenneweg	4.428	2.214	1.393	644	2.215	1.320	288	605	2.473	1.062
126 Rastpfuhl	5.267	2.779	718	337	2.097	2.137	247	521	2.587	1.912
12 Malstatt	<b>29.353</b>	<b>14.656</b>	<b>8.640</b>	<b>4.036</b>	<b>13.954</b>	<b>9.850</b>	<b>1.844</b>	<b>3.327</b>	<b>16.120</b>	<b>8.062</b>
131 Hauptbahnhof	3.288	1.526	1.351	611	2.409	583	123	191	2.626	348
132 Nauwieser Viertel	6.123	2.948	1.579	761	4.164	1.169	212	268	4.617	1.026
133 St. Johanner Markt	2.426	1.204	645	290	1.598	479	70	71	1.803	482
134 Am Staden	4.709	2.334	748	345	3.033	1.183	197	280	3.384	848
135 Kaninchenberg	1.619	757	370	164	801	554	48	97	1.030	444
136 Rotenbühl	6.668	3.530	872	447	2.960	2.637	255	499	3.618	2.296
137 Am Homburg	3.929	1.915	784	334	2.106	1.278	156	330	2.399	1.044
138 Bruchwiese	2.621	1.399	588	305	1.349	766	96	187	1.490	848
139 Universität	552	264	305	149	496	46	5	9	534	4
13 St. Johann	<b>31.935</b>	<b>15.877</b>	<b>7.242</b>	<b>3.406</b>	<b>18.916</b>	<b>8.695</b>	<b>1.162</b>	<b>1.932</b>	<b>21.501</b>	<b>7.340</b>
14 Eschberg	<b>6.758</b>	<b>3.618</b>	<b>1.427</b>	<b>728</b>	<b>2.812</b>	<b>2.513</b>	<b>320</b>	<b>701</b>	<b>3.287</b>	<b>2.450</b>
161 Wackenberg	3.904	1.923	684	329	1.862	1.346	209	446	2.208	1.041
162 Winterberg	5.490	2.839	762	384	2.527	2.030	267	497	3.068	1.658
16 St. Arnual	<b>9.394</b>	<b>4.762</b>	<b>1.446</b>	<b>713</b>	<b>4.389</b>	<b>3.376</b>	<b>476</b>	<b>943</b>	<b>5.276</b>	<b>2.699</b>
<b>1 Mitte</b>	<b>97.900</b>	<b>48.947</b>	<b>23.711</b>	<b>11.160</b>	<b>50.569</b>	<b>31.041</b>	<b>4.941</b>	<b>8.774</b>	<b>58.346</b>	<b>25.839</b>
211 Gersweiler-Mitte	2.955	1.495	427	196	1.232	1.267	163	317	1.531	944
212 Ottenhausen	2.316	1.174	223	109	843	1.059	126	201	1.112	877
213 Neu-Aschbach	1.061	544	66	31	368	540	62	102	533	364
21 Gersweiler	<b>6.332</b>	<b>3.213</b>	<b>716</b>	<b>336</b>	<b>2.443</b>	<b>2.866</b>	<b>351</b>	<b>620</b>	<b>3.176</b>	<b>2.185</b>
221 Klarenthal	4.089	2.130	383	201	1.430	1.899	180	402	2.029	1.478
222 Krughütte	1.227	643	126	59	424	598	49	129	625	424
22 Klarenthal	<b>5.316</b>	<b>2.773</b>	<b>509</b>	<b>260</b>	<b>1.854</b>	<b>2.497</b>	<b>229</b>	<b>531</b>	<b>2.654</b>	<b>1.902</b>
231 Altenkessel	4.481	2.255	615	281	1.759	2.008	271	476	2.306	1.428
232 Rockershäuser	990	485	178	82	460	376	60	133	556	241
23 Altenkessel	<b>5.471</b>	<b>2.740</b>	<b>793</b>	<b>363</b>	<b>2.219</b>	<b>2.384</b>	<b>331</b>	<b>609</b>	<b>2.862</b>	<b>1.669</b>
241 Hochstraße	6.039	2.857	2.615	1.204	3.221	1.668	547	907	3.452	1.133
242 Ottstraße	4.171	2.089	1.010	467	1.861	1.634	306	501	2.250	1.114
243 Füllengarten	5.093	2.438	1.457	648	2.378	1.753	361	605	2.808	1.319
244 Von-der-Heydt	71	34	5	4	31	28	3	3	36	29
24 Burbach	<b>15.374</b>	<b>7.418</b>	<b>5.087</b>	<b>2.323</b>	<b>7.491</b>	<b>5.083</b>	<b>1.217</b>	<b>2.016</b>	<b>8.546</b>	<b>3.595</b>
<b>2 West</b>	<b>32.493</b>	<b>16.144</b>	<b>7.105</b>	<b>3.282</b>	<b>14.007</b>	<b>12.830</b>	<b>2.128</b>	<b>3.776</b>	<b>17.238</b>	<b>9.351</b>
311 Dudweiler-Nord	2.712	1.336	471	224	1.026	1.194	116	195	1.410	991
312 Dudweiler-Mitte	2.848	1.377	968	427	1.561	838	170	323	1.746	609
313 Flitsch	1.292	655	160	65	514	535	64	103	714	411
314 Kitten	791	399	118	61	310	355	30	86	421	254
315 Pfaffenkopf	2.995	1.551	442	193	1.135	1.293	131	266	1.498	1.100
316 Geisenkopf	2.188	1.188	450	224	934	827	68	135	1.164	821
317 Dudweiler-Süd	5.208	2.620	1.293	588	2.436	1.913	225	461	2.975	1.547
318 Wilhelmshöhe-Fröhn	1.612	807	249	124	644	703	62	106	914	530
31 Dudweiler	<b>19.646</b>	<b>9.933</b>	<b>4.151</b>	<b>1.906</b>	<b>8.560</b>	<b>7.658</b>	<b>866</b>	<b>1.675</b>	<b>10.842</b>	<b>6.263</b>
32 Jägersfreude	<b>1.904</b>	<b>956</b>	<b>308</b>	<b>133</b>	<b>795</b>	<b>765</b>	<b>93</b>	<b>198</b>	<b>1.054</b>	<b>559</b>
33 Herrensohr	<b>2.095</b>	<b>1.055</b>	<b>199</b>	<b>103</b>	<b>816</b>	<b>959</b>	<b>107</b>	<b>237</b>	<b>1.091</b>	<b>660</b>
341 Scheidt	3.278	1.572	554	225	1.409	1.335	140	278	1.810	1.050
342 Scheidterberg	792	413	44	23	263	406	30	82	374	306
34 Scheidt	<b>4.070</b>	<b>1.985</b>	<b>598</b>	<b>248</b>	<b>1.672</b>	<b>1.741</b>	<b>170</b>	<b>360</b>	<b>2.184</b>	<b>1.356</b>
<b>3 Dudweiler</b>	<b>27.715</b>	<b>13.929</b>	<b>5.256</b>	<b>2.390</b>	<b>11.843</b>	<b>11.123</b>	<b>1.236</b>	<b>2.470</b>	<b>15.171</b>	<b>8.838</b>
42 Schafbrücke	2.971	1.468	574	283	1.327	1.169	139	290	1.641	901
43 Bischmisheim	<b>3.816</b>	<b>1.967</b>	<b>343</b>	<b>161</b>	<b>1.363</b>	<b>1.786</b>	<b>157</b>	<b>361</b>	<b>1.908</b>	<b>1.390</b>
44 Ensheim	<b>3.481</b>	<b>1.777</b>	<b>282</b>	<b>145</b>	<b>1.310</b>	<b>1.608</b>	<b>162</b>	<b>366</b>	<b>1.744</b>	<b>1.209</b>
451 Brebach	656	297	289	136	346	217	51	58	417	130
452 Neufechingen	2.417	1.187	697	328	1.051	908	146	244	1.338	689
453 Fechingen	2.627	1.349	263	129	991	1.177	108	264	1.318	937
45 Brebach-Fechingen	<b>5.700</b>	<b>2.833</b>	<b>1.249</b>	<b>593</b>	<b>2.388</b>	<b>2.302</b>	<b>305</b>	<b>566</b>	<b>3.073</b>	<b>1.756</b>
46 Eschringen	<b>1.207</b>	<b>608</b>	<b>96</b>	<b>46</b>	<b>396</b>	<b>607</b>	<b>45</b>	<b>94</b>	<b>594</b>	<b>474</b>
471 Alt-Güdingen	3.268	1.713	356	176	1.175	1.508	123	326	1.605	1.214
472 Schönbach	1.855	891	288	120	736	760	90	143	960	662
47 Güdingen	<b>5.123</b>	<b>2.604</b>	<b>644</b>	<b>296</b>	<b>1.911</b>	<b>2.268</b>	<b>213</b>	<b>469</b>	<b>2.565</b>	<b>1.876</b>
48 Bübingen	<b>3.598</b>	<b>1.854</b>	<b>322</b>	<b>163</b>	<b>1.290</b>	<b>1.721</b>	<b>187</b>	<b>331</b>	<b>1.770</b>	<b>1.310</b>
<b>4 Halberg</b>	<b>25.896</b>	<b>13.111</b>	<b>3.510</b>	<b>1.687</b>	<b>9.985</b>	<b>11.461</b>	<b>1.208</b>	<b>2.477</b>	<b>13.295</b>	<b>8.916</b>
<b>Saarbrücken</b>	<b>184.004</b>	<b>92.131</b>	<b>39.582</b>	<b>18.519</b>	<b>86.404</b>	<b>66.455</b>	<b>9.513</b>	<b>17.497</b>	<b>104.050</b>	<b>52.944</b>

Quelle: Melderegister

1) Einschließlich eingetragener Lebenspartnerschaften.

**Tab. 7: Bevölkerungsbestand am 31.12.2021 – in %**  
(Wohnberechtigte Bevölkerung)

Distrikt/ Stadtteil/ Bezirk	insgesamt	dar. weib- lich	Nicht-Deutsche		Familienstand darunter		im Alter von ... bis... Jahren			
			insgesamt.	dar. weibl.	ledig	verheiratet 1)	0–5	6–17	18–59	60 u. älter
111 Schloßplatz	2.915	47,9	33,5	45,4	60,1	24,3	3,6	5,5	68,5	22,4
112 Reppersberg	1.932	53,1	9,7	47,9	45,3	36,3	3,9	7,0	53,2	35,9
113 Malstatter Straße	4.296	50,4	30,0	48,2	55,5	28,1	6,3	8,3	62,8	22,6
114 Triller	3.783	43,8	15,2	35,6	47,0	36,7	5,2	9,6	57,7	27,5
115 Glockenwald	1.995	52,5	30,5	51,6	46,1	34,3	9,0	13,8	47,9	29,4
116 Bellevue	5.539	49,5	23,8	45,7	50,3	34,6	5,7	10,4	59,7	24,2
11 Alt-Saarbrücken	<b>20.460</b>	<b>49,0</b>	<b>24,2</b>	<b>45,9</b>	<b>51,3</b>	<b>32,3</b>	<b>5,6</b>	<b>9,1</b>	<b>59,4</b>	<b>25,8</b>
121 Rußhütte	2.547	47,8	27,2	43,9	48,0	35,8	6,8	12,4	55,3	25,4
122 Rodenhof	6.391	52,1	14,3	48,5	42,0	37,5	4,5	8,0	51,2	36,3
123 Unteres Malstatt	6.350	47,0	50,3	46,2	55,3	28,2	8,5	13,9	60,5	17,1
124 Leipziger Straße	4.370	48,8	39,5	48,1	50,9	29,7	7,1	11,2	58,0	23,7
125 Jenneweg	4.428	50,0	31,5	46,2	50,0	29,8	6,5	13,7	55,8	24,0
126 Rastpfuhl	5.267	52,8	13,6	46,9	39,8	40,6	4,7	9,9	49,1	36,3
12 Malstatt	<b>29.353</b>	<b>49,9</b>	<b>29,4</b>	<b>46,7</b>	<b>47,5</b>	<b>33,6</b>	<b>6,3</b>	<b>11,3</b>	<b>54,9</b>	<b>27,5</b>
131 Hauptbahnhof	3.288	46,4	41,1	45,2	73,3	17,7	3,7	5,8	79,9	10,6
132 Nauwieser Viertel	6.123	48,1	25,8	48,2	68,0	19,1	3,5	4,4	75,4	16,8
133 St. Johanner Markt	2.426	49,6	26,6	45,0	65,9	19,7	2,9	2,9	74,3	19,9
134 Am Staden	4.709	49,6	15,9	46,1	64,4	25,1	4,2	5,9	71,9	18,0
135 Kaninchenberg	1.619	46,8	22,9	44,3	49,5	34,2	3,0	6,0	63,6	27,4
136 Rotenbühl	6.668	52,9	13,1	51,3	44,4	39,5	3,8	7,5	54,3	34,4
137 Am Homburg	3.929	48,7	20,0	42,6	53,6	32,5	4,0	8,4	61,1	26,6
138 Bruchwiese	2.621	53,4	22,4	51,9	51,5	29,2	3,7	7,1	56,8	32,4
139 Universität	552	47,8	55,3	48,9	89,9	8,3	0,9	1,6	96,7	0,7
13 St. Johann	<b>31.935</b>	<b>49,7</b>	<b>22,7</b>	<b>47,0</b>	<b>59,2</b>	<b>27,2</b>	<b>3,6</b>	<b>6,0</b>	<b>67,3</b>	<b>23,0</b>
14 Eschberg	<b>6.758</b>	<b>53,5</b>	<b>21,1</b>	<b>51,0</b>	<b>41,6</b>	<b>37,2</b>	<b>4,7</b>	<b>10,4</b>	<b>48,6</b>	<b>36,3</b>
161 Wackenberg	3.904	49,3	17,5	48,1	47,7	34,5	5,4	11,4	56,6	26,7
162 Winterberg	5.490	51,7	13,9	50,4	46,0	37,0	4,9	9,1	55,9	30,2
16 St. Arnual	<b>9.394</b>	<b>50,7</b>	<b>15,4</b>	<b>49,3</b>	<b>46,7</b>	<b>35,9</b>	<b>5,1</b>	<b>10,0</b>	<b>56,2</b>	<b>28,7</b>
1 Mitte	<b>97.900</b>	<b>50,0</b>	<b>24,2</b>	<b>47,1</b>	<b>51,7</b>	<b>31,7</b>	<b>5,0</b>	<b>9,0</b>	<b>59,6</b>	<b>26,4</b>
211 Gersweiler-Mitte	2.955	50,6	14,5	45,9	41,7	42,9	5,5	10,7	51,8	31,9
212 Ottenhausen	2.316	50,7	9,6	48,9	36,4	45,7	5,4	8,7	48,0	37,9
213 Neu-Aschbach	1.061	51,3	6,2	47,0	34,7	50,9	5,8	9,6	50,2	34,3
21 Gersweiler	<b>6.332</b>	<b>50,7</b>	<b>11,3</b>	<b>46,9</b>	<b>38,6</b>	<b>45,3</b>	<b>5,5</b>	<b>9,8</b>	<b>50,2</b>	<b>34,5</b>
221 Klarenthal	4.089	52,1	9,4	52,5	35,0	46,4	4,4	9,8	49,6	36,1
222 Krughütte	1.227	52,4	10,3	46,8	34,6	48,7	4,0	10,5	50,9	34,6
22 Klarenthal	<b>5.316</b>	<b>52,2</b>	<b>9,6</b>	<b>51,1</b>	<b>34,9</b>	<b>47,0</b>	<b>4,3</b>	<b>10,0</b>	<b>49,9</b>	<b>35,8</b>
231 Altenkessel	4.481	50,3	13,7	45,7	39,3	44,8	6,0	10,6	51,5	31,9
232 Rockershäuser	990	49,0	18,0	46,1	46,5	38,0	6,1	13,4	56,2	24,3
23 Altenkessel	<b>5.471</b>	<b>50,1</b>	<b>14,5</b>	<b>45,8</b>	<b>40,6</b>	<b>43,6</b>	<b>6,1</b>	<b>11,1</b>	<b>52,3</b>	<b>30,5</b>
241 Hochstraße	6.039	47,3	43,3	46,0	53,3	27,6	9,1	15,0	57,2	18,8
242 Ottstraße	4.171	50,1	24,2	46,2	44,6	39,2	7,3	12,0	53,9	26,7
243 Füllengarten	5.093	47,9	28,6	44,5	46,7	34,4	7,1	11,9	55,1	25,9
244 Von-der-Heydt	71	47,9	7,0	80,0	43,7	39,4	4,2	4,2	50,7	40,8
24 Burbach	<b>15.374</b>	<b>48,3</b>	<b>33,1</b>	<b>45,7</b>	<b>48,7</b>	<b>33,1</b>	<b>7,9</b>	<b>13,1</b>	<b>55,6</b>	<b>23,4</b>
2 West	<b>32.493</b>	<b>49,7</b>	<b>21,9</b>	<b>46,2</b>	<b>43,1</b>	<b>39,5</b>	<b>6,5</b>	<b>11,6</b>	<b>53,1</b>	<b>28,8</b>
311 Dudweiler-Nord	2.712	49,3	17,4	47,6	37,8	44,0	4,3	7,2	52,0	36,5
312 Dudweiler-Mitte	2.848	48,3	34,0	44,1	54,8	29,4	6,0	11,3	61,3	21,4
313 Flitsch	1.292	50,7	12,4	40,6	39,8	41,4	5,0	8,0	55,3	31,8
314 Kitten	791	50,4	14,9	51,7	39,2	44,9	3,8	10,9	53,2	32,1
315 Pfaffenkopf	2.995	51,8	14,8	43,7	37,9	43,2	4,4	8,9	50,0	36,7
316 Geisenkopf	2.188	54,3	20,6	49,8	42,7	37,8	3,1	6,2	53,2	37,5
317 Dudweiler-Süd	5.208	50,3	24,8	45,5	46,8	36,7	4,3	8,9	57,1	29,7
318 Wilhelmshöhe-Fröhn	1.612	50,1	15,4	49,8	40,0	43,6	3,8	6,6	56,7	32,9
31 Dudweiler	<b>19.646</b>	<b>50,6</b>	<b>21,1</b>	<b>45,9</b>	<b>43,6</b>	<b>39,0</b>	<b>4,4</b>	<b>8,5</b>	<b>55,2</b>	<b>31,9</b>
32 Jägersfreude	<b>1.904</b>	<b>50,2</b>	<b>16,2</b>	<b>43,2</b>	<b>41,8</b>	<b>40,2</b>	<b>4,9</b>	<b>10,4</b>	<b>55,4</b>	<b>29,4</b>
33 Herrensohr	<b>2.095</b>	<b>50,4</b>	<b>9,5</b>	<b>51,8</b>	<b>38,9</b>	<b>45,8</b>	<b>5,1</b>	<b>11,3</b>	<b>52,1</b>	<b>31,5</b>
341 Scheidt	3.278	48,0	16,9	40,6	43,0	40,7	4,3	8,5	55,2	32,0
342 Scheidterberg	792	52,1	5,6	52,3	33,2	51,3	3,8	10,4	47,2	38,6
34 Scheidt	<b>4.070</b>	<b>48,8</b>	<b>14,7</b>	<b>41,5</b>	<b>41,1</b>	<b>42,8</b>	<b>4,2</b>	<b>8,8</b>	<b>53,7</b>	<b>33,3</b>
3 Dudweiler	<b>27.715</b>	<b>50,3</b>	<b>19,0</b>	<b>45,5</b>	<b>42,7</b>	<b>40,1</b>	<b>4,5</b>	<b>8,9</b>	<b>54,7</b>	<b>31,9</b>
42 Schafbrücke	<b>2.971</b>	<b>49,4</b>	<b>19,3</b>	<b>49,3</b>	<b>44,7</b>	<b>39,3</b>	<b>4,7</b>	<b>9,8</b>	<b>55,2</b>	<b>30,3</b>
43 Bischmisheim	<b>3.816</b>	<b>51,5</b>	<b>9,0</b>	<b>46,9</b>	<b>35,7</b>	<b>46,8</b>	<b>4,1</b>	<b>9,5</b>	<b>50,0</b>	<b>36,4</b>
44 Ensheim	<b>3.481</b>	<b>51,0</b>	<b>8,1</b>	<b>51,4</b>	<b>37,6</b>	<b>46,2</b>	<b>4,7</b>	<b>10,5</b>	<b>50,1</b>	<b>34,7</b>
451 Brebach	656	45,3	44,1	47,1	52,7	33,1	7,8	8,8	63,6	19,8
452 Neufechingen	2.417	49,1	28,8	47,1	43,5	37,6	6,0	10,1	55,4	28,5
453 Fechingen	2.627	51,4	10,0	49,0	37,7	44,8	4,1	10,0	50,2	35,7
45 Brebach-Fechingen	<b>5.700</b>	<b>49,7</b>	<b>21,9</b>	<b>47,5</b>	<b>41,9</b>	<b>40,4</b>	<b>5,4</b>	<b>9,9</b>	<b>53,9</b>	<b>30,8</b>
46 Eschringen	<b>1.207</b>	<b>50,4</b>	<b>8,0</b>	<b>47,9</b>	<b>32,8</b>	<b>50,3</b>	<b>3,7</b>	<b>7,8</b>	<b>49,2</b>	<b>39,3</b>
471 Alt-Güdingen	3.268	52,4	10,9	49,4	36,0	46,1	3,8	10,0	49,1	37,1
472 Schönbach	1.855	48,0	15,5	41,7	39,7	41,0	4,9	7,7	51,8	35,7
47 Güdingen	<b>5.123</b>	<b>50,8</b>	<b>12,6</b>	<b>46,0</b>	<b>37,3</b>	<b>44,3</b>	<b>4,2</b>	<b>9,2</b>	<b>50,1</b>	<b>36,6</b>
48 Bübingen	<b>3.598</b>	<b>51,5</b>	<b>8,9</b>	<b>50,6</b>	<b>35,9</b>	<b>47,8</b>	<b>5,2</b>	<b>9,2</b>	<b>49,2</b>	<b>36,4</b>
4 Halberg	<b>25.896</b>	<b>50,6</b>	<b>13,6</b>	<b>48,1</b>	<b>38,6</b>	<b>44,3</b>	<b>4,7</b>	<b>9,6</b>	<b>51,3</b>	<b>34,4</b>
Saarbrücken	<b>184.004</b>	<b>50,1</b>	<b>21,5</b>	<b>46,8</b>	<b>47,0</b>	<b>36,1</b>	<b>5,2</b>	<b>9,5</b>	<b>56,5</b>	<b>28,8</b>

Quelle: Melderegister

1) Einschließlich eingetragener Lebenspartnerschaften.

**Tab. 8: Bevölkerungsbestand am 31.12.2021 – absolut**  
(Bevölkerung am Ort der Hauptwohnung)

Distrikt/ Stadtteil/ Bezirk	insgesamt	dar. weib- lich	Nicht-Deutsche		Familienstand darunter		im Alter von ... bis... Jahren			
			insg.	dar. weibl.	ledig	verheiratet 1)	0-5	6-17	18-59	60 u. älter
111 Schloßplatz	2.876	1.380	975	442	1.734	692	105	158	1.968	645
112 Reppersberg	1.907	1.015	186	89	867	689	76	134	1.013	684
113 Malstatter Straße	4.256	2.145	1.287	620	2.368	1.189	269	358	2.663	966
114 Triller	3.753	1.641	576	205	1.760	1.380	197	361	2.159	1.036
115 Glockenwald	1.991	1.047	608	313	919	682	179	275	953	584
116 Bellevue	5.504	2.730	1.314	601	2.763	1.905	313	577	3.275	1.339
<b>11 Alt-Saarbrücken</b>	<b>20.287</b>	<b>9.958</b>	<b>4.946</b>	<b>2.270</b>	<b>10.411</b>	<b>6.537</b>	<b>1.139</b>	<b>1.863</b>	<b>12.031</b>	<b>5.254</b>
121 Rußhütte	2.523	1.210	694	305	1.204	906	172	313	1.392	646
122 Rodenhof	6.347	3.316	913	442	2.666	2.376	287	511	3.242	2.307
123 Unteres Malstatt	6.332	2.979	3.189	1.476	3.498	1.783	540	877	3.829	1.086
124 Leipziger Straße	4.358	2.129	1.727	831	2.214	1.297	309	489	2.526	1.034
125 Jenneweg	4.414	2.209	1.391	643	2.206	1.316	288	602	2.465	1.059
126 Rastpfuhl	5.238	2.766	716	337	2.078	2.129	246	520	2.563	1.909
<b>12 Malstatt</b>	<b>29.212</b>	<b>14.609</b>	<b>8.630</b>	<b>4.034</b>	<b>13.866</b>	<b>9.807</b>	<b>1.842</b>	<b>3.312</b>	<b>16.017</b>	<b>8.041</b>
131 Hauptbahnhof	3.241	1.504	1.347	608	2.380	566	123	188	2.587	343
132 Nauwieser Viertel	6.043	2.917	1.571	758	4.124	1.131	212	267	4.552	1.012
133 St. Johanner Markt	2.375	1.187	639	290	1.577	453	70	70	1.762	473
134 Am Staden	4.650	2.308	746	345	3.005	1.155	197	279	3.336	838
135 Kaninchenberg	1.599	747	369	164	790	545	48	97	1.014	440
136 Rotenbühl	6.550	3.478	870	446	2.895	2.587	252	495	3.532	2.271
137 Am Homburg	3.875	1.894	780	332	2.073	1.259	154	329	2.355	1.037
138 Bruchwiese	2.591	1.389	587	305	1.337	749	96	187	1.467	841
139 Universität	513	239	304	148	459	44	5	7	497	4
<b>13 St. Johann</b>	<b>31.437</b>	<b>15.663</b>	<b>7.213</b>	<b>3.396</b>	<b>18.640</b>	<b>8.489</b>	<b>1.157</b>	<b>1.919</b>	<b>21.102</b>	<b>7.259</b>
14 Eschberg	6.716	3.599	1.425	727	2.788	2.496	320	700	3.257	2.439
161 Wackenberg	3.879	1.911	682	328	1.847	1.337	209	442	2.191	1.037
162 Winterberg	5.424	2.812	759	383	2.493	2.001	266	496	3.016	1.646
<b>16 St. Arnual</b>	<b>9.303</b>	<b>4.723</b>	<b>1.441</b>	<b>711</b>	<b>4.340</b>	<b>3.338</b>	<b>475</b>	<b>938</b>	<b>5.207</b>	<b>2.683</b>
<b>1 Mitte</b>	<b>96.955</b>	<b>48.552</b>	<b>23.655</b>	<b>11.138</b>	<b>50.045</b>	<b>30.667</b>	<b>4.933</b>	<b>8.732</b>	<b>57.614</b>	<b>25.676</b>
211 Gersweiler-Mitte	2.941	1.487	427	196	1.222	1.264	163	317	1.518	943
212 Ottenhausen	2.306	1.172	223	109	834	1.059	126	200	1.103	877
213 Neu-Aschbach	1.061	544	66	31	368	540	62	102	533	364
<b>21 Gersweiler</b>	<b>6.308</b>	<b>3.203</b>	<b>716</b>	<b>336</b>	<b>2.424</b>	<b>2.863</b>	<b>351</b>	<b>619</b>	<b>3.154</b>	<b>2.184</b>
221 Klarenthal	4.076	2.125	381	201	1.419	1.897	180	402	2.017	1.477
222 Krughütte	1.222	640	126	59	421	597	49	129	621	423
<b>22 Klarenthal</b>	<b>5.298</b>	<b>2.765</b>	<b>507</b>	<b>260</b>	<b>1.840</b>	<b>2.494</b>	<b>229</b>	<b>531</b>	<b>2.638</b>	<b>1.900</b>
231 Altenkessel	4.464	2.245	615	281	1.747	2.003	270	475	2.292	1.427
232 Rockershäuser	987	483	178	82	458	375	60	133	553	241
<b>23 Altenkessel</b>	<b>5.451</b>	<b>2.728</b>	<b>793</b>	<b>363</b>	<b>2.205</b>	<b>2.378</b>	<b>330</b>	<b>608</b>	<b>2.845</b>	<b>1.668</b>
241 Hochstraße	6.008	2.847	2.612	1.203	3.192	1.667	542	891	3.443	1.132
242 Ottstraße	4.155	2.083	1.007	467	1.851	1.629	306	498	2.240	1.111
243 Füllengarten	5.085	2.435	1.456	648	2.374	1.750	360	604	2.803	1.318
244 Von-der-Heydt	70	34	5	4	31	27	3	3	35	29
<b>24 Burbach</b>	<b>15.318</b>	<b>7.399</b>	<b>5.080</b>	<b>2.322</b>	<b>7.448</b>	<b>5.073</b>	<b>1.211</b>	<b>1.996</b>	<b>8.521</b>	<b>3.590</b>
<b>2 West</b>	<b>32.375</b>	<b>16.095</b>	<b>7.096</b>	<b>3.281</b>	<b>13.917</b>	<b>12.808</b>	<b>2.121</b>	<b>3.754</b>	<b>17.158</b>	<b>9.342</b>
311 Dudweiler-Nord	2.697	1.328	470	223	1.014	1.191	116	191	1.399	991
312 Dudweiler-Mitte	2.825	1.368	965	425	1.550	829	170	321	1.731	603
313 Flitsch	1.281	648	158	64	505	533	62	102	706	411
314 Kitten	789	399	118	61	309	355	30	86	419	254
315 Pfaffenkopf	2.974	1.540	439	191	1.119	1.290	131	265	1.483	1.095
316 Geisenkopf	2.160	1.173	447	223	913	822	68	133	1.140	819
317 Dudweiler-Süd	5.159	2.594	1.285	583	2.402	1.901	224	459	2.931	1.545
318 Wilhelmshöhe-Fröhn	1.609	805	249	124	643	701	62	106	912	529
<b>31 Dudweiler</b>	<b>19.494</b>	<b>9.855</b>	<b>4.131</b>	<b>1.894</b>	<b>8.455</b>	<b>7.622</b>	<b>863</b>	<b>1.663</b>	<b>10.721</b>	<b>6.247</b>
32 Jägersfreude	1.894	952	306	132	788	762	93	196	1.047	558
33 Herrensohr	2.077	1.047	199	103	801	956	106	230	1.082	659
341 Scheidt	3.240	1.559	552	224	1.390	1.316	140	277	1.776	1.047
342 Scheidterberg	787	411	44	23	259	405	30	82	369	306
<b>34 Scheidt</b>	<b>4.027</b>	<b>1.970</b>	<b>596</b>	<b>247</b>	<b>1.649</b>	<b>1.721</b>	<b>170</b>	<b>359</b>	<b>2.145</b>	<b>1.353</b>
<b>3 Dudweiler</b>	<b>27.492</b>	<b>13.824</b>	<b>5.232</b>	<b>2.376</b>	<b>11.693</b>	<b>11.061</b>	<b>1.232</b>	<b>2.448</b>	<b>14.995</b>	<b>8.817</b>
42 Schafbrücke	2.947	1.461	574	283	1.315	1.158	139	290	1.622	896
43 Bischmisheim	3.804	1.964	342	160	1.357	1.780	155	361	1.899	1.389
44 Ensheim	3.470	1.772	282	145	1.304	1.605	162	366	1.734	1.208
451 Brebach	654	295	289	136	345	217	51	58	416	129
452 Neufechingen	2.405	1.182	697	328	1.042	906	146	242	1.329	688
453 Fechingen	2.612	1.342	263	129	981	1.172	107	262	1.309	934
45 Brebach-Fechingen	5.671	2.819	1.249	593	2.368	2.295	304	562	3.054	1.751
46 Eschringen	1.201	606	96	46	392	606	45	94	590	472
471 Alt-Güdingen	3.236	1.696	350	173	1.153	1.499	123	314	1.588	1.211
472 Schönbach	1.846	887	287	119	734	753	90	143	957	656
47 Güdingen	5.082	2.583	637	292	1.887	2.252	213	457	2.545	1.867
48 Bübingen	3.569	1.841	321	163	1.272	1.710	187	327	1.747	1.308
<b>4 Halberg</b>	<b>25.744</b>	<b>13.046</b>	<b>3.501</b>	<b>1.682</b>	<b>9.895</b>	<b>11.406</b>	<b>1.205</b>	<b>2.457</b>	<b>13.191</b>	<b>8.891</b>
<b>Saarbrücken</b>	<b>182.566</b>	<b>91.517</b>	<b>39.484</b>	<b>18.477</b>	<b>85.550</b>	<b>65.942</b>	<b>9.491</b>	<b>17.391</b>	<b>102.958</b>	<b>52.726</b>

Quelle: Melderegister

1) Einschließlich eingetragener Lebenspartnerschaften.

**Tab. 9: Bevölkerungsbestand am 31.12.2021 – in %**  
(Bevölkerung am Ort der Hauptwohnung)

Distrikt/ Stadtteil/ Bezirk	insgesamt	dar. weib- lich	Nicht-Deutsche		Familienstand darunter		im Alter von ... bis... Jahren			
			insg.	dar. weibl.	ledig	verheiratet 1)	0–5	6–17	18–59	60 u. älter
111 Schloßplatz	2.876	48,0	33,9	45,3	60,3	24,1	3,7	5,5	68,4	22,4
112 Reppersberg	1.907	53,2	9,8	47,8	45,5	36,1	4,0	7,0	53,1	35,9
113 Malstatter Straße	4.256	50,4	30,2	48,2	55,6	27,9	6,3	8,4	62,6	22,7
114 Triller	3.753	43,7	15,3	35,6	46,9	36,8	5,2	9,6	57,5	27,6
115 Glockenwald	1.991	52,6	30,5	51,5	46,2	34,3	9,0	13,8	47,9	29,3
116 Bellevue	5.504	49,6	23,9	45,7	50,2	34,6	5,7	10,5	59,5	24,3
11 Alt-Saarbrücken	<b>20.287</b>	<b>49,1</b>	<b>24,4</b>	<b>45,9</b>	<b>51,3</b>	<b>32,2</b>	<b>5,6</b>	<b>9,2</b>	<b>59,3</b>	<b>25,9</b>
121 Rußhütte	2.523	48,0	27,5	43,9	47,7	35,9	6,8	12,4	55,2	25,6
122 Rodenhof	6.347	52,2	14,4	48,4	42,0	37,4	4,5	8,1	51,1	36,3
123 Unteres Malstatt	6.332	47,0	50,4	46,3	55,2	28,2	8,5	13,9	60,5	17,2
124 Leipziger Straße	4.358	48,9	39,6	48,1	50,8	29,8	7,1	11,2	58,0	23,7
125 Jenneweg	4.414	50,0	31,5	46,2	50,0	29,8	6,5	13,6	55,8	24,0
126 Rastpfuhl	5.238	52,8	13,7	47,1	39,7	40,6	4,7	9,9	48,9	36,4
12 Malstatt	<b>29.212</b>	<b>50,0</b>	<b>29,5</b>	<b>46,7</b>	<b>47,5</b>	<b>33,6</b>	<b>6,3</b>	<b>11,3</b>	<b>54,8</b>	<b>27,5</b>
131 Hauptbahnhof	3.241	46,4	41,6	45,1	73,4	17,5	3,8	5,8	79,8	10,6
132 Nauwieser Viertel	6.043	48,3	26,0	48,2	68,2	18,7	3,5	4,4	75,3	16,7
133 St. Johanner Markt	2.375	50,0	26,9	45,4	66,4	19,1	2,9	2,9	74,2	19,9
134 Am Staden	4.650	49,6	16,0	46,2	64,6	24,8	4,2	6,0	71,7	18,0
135 Kaninchenberg	1.599	46,7	23,1	44,4	49,4	34,1	3,0	6,1	63,4	27,5
136 Rotenbühl	6.550	53,1	13,3	51,3	44,2	39,5	3,8	7,6	53,9	34,7
137 Am Homburg	3.875	48,9	20,1	42,6	53,5	32,5	4,0	8,5	60,8	26,8
138 Bruchwiese	2.591	53,6	22,7	52,0	51,6	28,9	3,7	7,2	56,6	32,5
139 Universität	513	46,6	59,3	48,7	89,5	8,6	1,0	1,4	96,9	0,8
13 St. Johann	<b>31.437</b>	<b>49,8</b>	<b>22,9</b>	<b>47,1</b>	<b>59,3</b>	<b>27,0</b>	<b>3,7</b>	<b>6,1</b>	<b>67,1</b>	<b>23,1</b>
14 Eschberg	<b>6.716</b>	<b>53,6</b>	<b>21,2</b>	<b>51,0</b>	<b>41,5</b>	<b>37,2</b>	<b>4,8</b>	<b>10,4</b>	<b>48,5</b>	<b>36,3</b>
161 Wackenberg	3.879	49,3	17,6	48,1	47,6	34,5	5,4	11,4	56,5	26,7
162 Winterberg	5.424	51,8	14,0	50,5	46,0	36,9	4,9	9,1	55,6	30,3
16 St. Arnual	<b>9.303</b>	<b>50,8</b>	<b>15,5</b>	<b>49,3</b>	<b>46,7</b>	<b>35,9</b>	<b>5,1</b>	<b>10,1</b>	<b>56,0</b>	<b>28,8</b>
1 Mitte	<b>96.955</b>	<b>50,1</b>	<b>24,4</b>	<b>47,1</b>	<b>51,6</b>	<b>31,6</b>	<b>5,1</b>	<b>9,0</b>	<b>59,4</b>	<b>26,5</b>
211 Gersweiler-Mitte	2.941	50,6	14,5	45,9	41,6	43,0	5,5	10,8	51,6	32,1
212 Ottenhausen	2.306	50,8	9,7	48,9	36,2	45,9	5,5	8,7	47,8	38,0
213 Neu-Aschbach	1.061	51,3	6,2	47,0	34,7	50,9	5,8	9,6	50,2	34,3
21 Gersweiler	<b>6.308</b>	<b>50,8</b>	<b>11,4</b>	<b>46,9</b>	<b>38,4</b>	<b>45,4</b>	<b>5,6</b>	<b>9,8</b>	<b>50,0</b>	<b>34,6</b>
221 Klarenthal	4.076	52,1	9,3	52,8	34,8	46,5	4,4	9,9	49,5	36,2
222 Krughütte	1.222	52,4	10,3	46,8	34,5	48,9	4,0	10,6	50,8	34,6
22 Klarenthal	<b>5.298</b>	<b>52,2</b>	<b>9,6</b>	<b>51,3</b>	<b>34,7</b>	<b>47,1</b>	<b>4,3</b>	<b>10,0</b>	<b>49,8</b>	<b>35,9</b>
231 Altenkessel	4.464	50,3	13,8	45,7	39,1	44,9	6,0	10,6	51,3	32,0
232 Rockershäuser	987	48,9	18,0	46,1	46,4	38,0	6,1	13,5	56,0	24,4
23 Altenkessel	<b>5.451</b>	<b>50,0</b>	<b>14,5</b>	<b>45,8</b>	<b>40,5</b>	<b>43,6</b>	<b>6,1</b>	<b>11,2</b>	<b>52,2</b>	<b>30,6</b>
241 Hochstraße	6.008	47,4	43,5	46,1	53,1	27,7	9,0	14,8	57,3	18,8
242 Ottstraße	4.155	50,1	24,2	46,4	44,5	39,2	7,4	12,0	53,9	26,7
243 Füllengarten	5.085	47,9	28,6	44,5	46,7	34,4	7,1	11,9	55,1	25,9
244 Von-der-Heydt	70	48,6	7,1	80,0	44,3	38,6	4,3	4,3	50,0	41,4
24 Burbach	<b>15.318</b>	<b>48,3</b>	<b>33,2</b>	<b>45,7</b>	<b>48,6</b>	<b>33,1</b>	<b>7,9</b>	<b>13,0</b>	<b>55,6</b>	<b>23,4</b>
2 West	<b>32.375</b>	<b>49,7</b>	<b>21,9</b>	<b>46,2</b>	<b>43,0</b>	<b>39,6</b>	<b>6,6</b>	<b>11,6</b>	<b>53,0</b>	<b>28,9</b>
311 Dudweiler-Nord	2.697	49,2	17,4	47,4	37,6	44,2	4,3	7,1	51,9	36,7
312 Dudweiler-Mitte	2.825	48,4	34,2	44,0	54,9	29,3	6,0	11,4	61,3	21,3
313 Flitsch	1.281	50,6	12,3	40,5	39,4	41,6	4,8	8,0	55,1	32,1
314 Kitten	789	50,6	15,0	51,7	39,2	45,0	3,8	10,9	53,1	32,2
315 Pfaffenkopf	2.974	51,8	14,8	43,5	37,6	43,4	4,4	8,9	49,9	36,8
316 Geisenkopf	2.160	54,3	20,7	49,9	42,3	38,1	3,1	6,2	52,8	37,9
317 Dudweiler-Süd	5.159	50,3	24,9	45,4	46,6	36,8	4,3	8,9	56,8	29,9
318 Wilhelmshöhe-Fröhn	1.609	50,0	15,5	49,8	40,0	43,6	3,9	6,6	56,7	32,9
31 Dudweiler	<b>19.494</b>	<b>50,6</b>	<b>21,2</b>	<b>45,8</b>	<b>43,4</b>	<b>39,1</b>	<b>4,4</b>	<b>8,5</b>	<b>55,0</b>	<b>32,0</b>
32 Jägersfreude	<b>1.894</b>	<b>50,3</b>	<b>16,2</b>	<b>43,1</b>	<b>41,6</b>	<b>40,2</b>	<b>4,9</b>	<b>10,3</b>	<b>55,3</b>	<b>29,5</b>
33 Herrensohr	<b>2.077</b>	<b>50,4</b>	<b>9,6</b>	<b>51,8</b>	<b>38,6</b>	<b>46,0</b>	<b>5,1</b>	<b>11,1</b>	<b>52,1</b>	<b>31,7</b>
341 Scheidt	3.240	48,1	17,0	40,6	42,9	40,6	4,3	8,5	54,8	32,3
342 Scheidterberg	787	52,2	5,6	52,3	32,9	51,5	3,8	10,4	46,9	38,9
34 Scheidt	<b>4.027</b>	<b>48,9</b>	<b>14,8</b>	<b>41,4</b>	<b>40,9</b>	<b>42,7</b>	<b>4,2</b>	<b>8,9</b>	<b>53,3</b>	<b>33,6</b>
3 Dudweiler	<b>27.492</b>	<b>50,3</b>	<b>19,0</b>	<b>45,4</b>	<b>42,5</b>	<b>40,2</b>	<b>4,5</b>	<b>8,9</b>	<b>54,5</b>	<b>32,1</b>
42 Schafbrücke	<b>2.947</b>	<b>49,6</b>	<b>19,5</b>	<b>49,3</b>	<b>44,6</b>	<b>39,3</b>	<b>4,7</b>	<b>9,8</b>	<b>55,0</b>	<b>30,4</b>
43 Bischmisheim	<b>3.804</b>	<b>51,6</b>	<b>9,0</b>	<b>46,8</b>	<b>35,7</b>	<b>46,8</b>	<b>4,1</b>	<b>9,5</b>	<b>49,9</b>	<b>36,5</b>
44 Ensheim	<b>3.470</b>	<b>51,1</b>	<b>8,1</b>	<b>51,4</b>	<b>37,6</b>	<b>46,3</b>	<b>4,7</b>	<b>10,5</b>	<b>50,0</b>	<b>34,8</b>
451 Brebach	654	45,1	44,2	47,1	52,8	33,2	7,8	8,9	63,6	19,7
452 Neufechingen	2.405	49,1	29,0	47,1	43,3	37,7	6,1	10,1	55,3	28,6
453 Fechingen	2.612	51,4	10,1	49,0	37,6	44,9	4,1	10,0	50,1	35,8
45 Brebach-Fechingen	<b>5.671</b>	<b>49,7</b>	<b>22,0</b>	<b>47,5</b>	<b>41,8</b>	<b>40,5</b>	<b>5,4</b>	<b>9,9</b>	<b>53,9</b>	<b>30,9</b>
46 Eschringen	<b>1.201</b>	<b>50,5</b>	<b>8,0</b>	<b>47,9</b>	<b>32,6</b>	<b>50,5</b>	<b>3,7</b>	<b>7,8</b>	<b>49,1</b>	<b>39,3</b>
471 Alt-Güdingen	3.236	52,4	10,8	49,4	35,6	46,3	3,8	9,7	49,1	37,4
472 Schönbach	1.846	48,0	15,5	41,5	39,8	40,8	4,9	7,7	51,8	35,5
47 Güdingen	<b>5.082</b>	<b>50,8</b>	<b>12,5</b>	<b>45,8</b>	<b>37,1</b>	<b>44,3</b>	<b>4,2</b>	<b>9,0</b>	<b>50,1</b>	<b>36,7</b>
48 Bübingen	<b>3.569</b>	<b>51,6</b>	<b>9,0</b>	<b>50,8</b>	<b>35,6</b>	<b>47,9</b>	<b>5,2</b>	<b>9,2</b>	<b>48,9</b>	<b>36,6</b>
4 Halberg	<b>25.744</b>	<b>50,7</b>	<b>13,6</b>	<b>48,0</b>	<b>38,4</b>	<b>44,3</b>	<b>4,7</b>	<b>9,5</b>	<b>51,2</b>	<b>34,5</b>
Saarbrücken	<b>182.566</b>	<b>50,1</b>	<b>21,6</b>	<b>46,8</b>	<b>46,9</b>	<b>36,1</b>	<b>5,2</b>	<b>9,5</b>	<b>56,4</b>	<b>28,9</b>

Quelle: Melderegister

1) Einschließlich eingetragener Lebenspartnerschaften.

**Tab. 10: Bevölkerung nach Altersjährgängen am 31.12.2021**

(Bevölkerung am Ort der Hauptwohnung)

Alter (0–49 J.)	insg.	Geschlecht		Staatsangehörigkeit		Alter (50 J u.ä.)	insg.	Geschlecht		Staatsangehörigkeit	
		männlich	weiblich	Deut- sche	Nicht- Deut- sche			männlich	weiblich	Deut- sche	Nicht- Deut- sche
0	1.556	803	753	1.175	381	50	2.214	1.103	1.111	1.704	510
1	1.581	836	745	1.155	426	51	2.305	1.181	1.124	1.772	533
2	1.597	819	778	1.149	448	52	2.454	1.244	1.210	1.986	468
3	1.569	809	760	1.121	448	53	2.669	1.329	1.340	2.190	479
4	1.625	858	767	1.162	463	54	2.692	1.376	1.316	2.236	456
<b>0–4</b>	<b>7.928</b>	<b>4.125</b>	<b>3.803</b>	<b>5.762</b>	<b>2.166</b>	<b>50–54</b>	<b>12.334</b>	<b>6.233</b>	<b>6.101</b>	<b>9.888</b>	<b>2.446</b>
5	1.563	797	766	1.194	369	55	2.708	1.400	1.308	2.297	411
6	1.527	795	732	1.147	380	56	2.766	1.362	1.404	2.366	400
7	1.474	743	731	1.135	339	57	2.869	1.433	1.436	2.466	403
8	1.394	752	642	1.079	315	58	2.781	1.377	1.404	2.395	386
9	1.381	712	669	1.077	304	59	2.774	1.382	1.392	2.433	341
<b>5–9</b>	<b>7.339</b>	<b>3.799</b>	<b>3.540</b>	<b>5.632</b>	<b>1.707</b>	<b>55–59</b>	<b>13.898</b>	<b>6.954</b>	<b>6.944</b>	<b>11.957</b>	<b>1.941</b>
10	1.456	781	675	1.108	348	60	2.751	1.370	1.381	2.447	304
11	1.475	761	714	1.142	333	61	2.635	1.300	1.335	2.303	332
12	1.454	747	707	1.149	305	62	2.754	1.369	1.385	2.443	311
13	1.441	732	709	1.132	309	63	2.506	1.265	1.241	2.233	273
14	1.403	752	651	1.110	293	64	2.350	1.152	1.198	2.097	253
<b>10–14</b>	<b>7.229</b>	<b>3.773</b>	<b>3.456</b>	<b>5.641</b>	<b>1.588</b>	<b>60–64</b>	<b>12.996</b>	<b>6.456</b>	<b>6.540</b>	<b>11.523</b>	<b>1.473</b>
15	1.406	775	631	1.134	272	65	2.285	1.117	1.168	2.049	236
16	1.494	771	723	1.202	292	66	2.304	1.093	1.211	2.073	231
17	1.486	770	716	1.186	300	67	2.224	1.047	1.177	1.991	233
18	1.573	796	777	1.213	360	68	2.109	965	1.144	1.907	202
19	1.795	920	875	1.344	451	69	2.074	992	1.082	1.854	220
<b>15–19</b>	<b>7.754</b>	<b>4.032</b>	<b>3.722</b>	<b>6.079</b>	<b>1.675</b>	<b>65–69</b>	<b>10.996</b>	<b>5.214</b>	<b>5.782</b>	<b>9.874</b>	<b>1.122</b>
20	1.980	994	986	1.471	509	70	1.954	902	1.052	1.781	173
21	2.164	1.094	1.070	1.584	580	71	2.006	932	1.074	1.802	204
22	2.508	1.253	1.255	1.702	806	72	2.065	917	1.148	1.836	229
23	2.543	1.326	1.217	1.713	830	73	1.781	814	967	1.626	155
24	2.941	1.523	1.418	1.958	983	74	1.528	698	830	1.362	166
<b>20–24</b>	<b>12.136</b>	<b>6.190</b>	<b>5.946</b>	<b>8.428</b>	<b>3.708</b>	<b>70–74</b>	<b>9.334</b>	<b>4.263</b>	<b>5.071</b>	<b>8.407</b>	<b>927</b>
25	3.040	1.633	1.407	1.933	1.107	75	1.229	562	667	1.091	138
26	2.861	1.528	1.333	1.769	1.092	76	1.114	471	643	1.007	107
27	2.892	1.486	1.406	1.868	1.024	77	1.437	630	807	1.345	92
28	2.915	1.616	1.299	1.935	980	78	1.327	585	742	1.243	84
29	2.984	1.627	1.357	1.959	1.025	79	1.292	566	726	1.202	90
<b>25–29</b>	<b>14.692</b>	<b>7.890</b>	<b>6.802</b>	<b>9.464</b>	<b>5.228</b>	<b>75–79</b>	<b>6.399</b>	<b>2.814</b>	<b>3.585</b>	<b>5.888</b>	<b>511</b>
30	2.864	1.556	1.308	1.883	981	80	1.700	717	983	1.595	105
31	2.940	1.608	1.332	1.938	1.002	81	1.439	583	856	1.357	82
32	2.808	1.498	1.310	1.815	993	82	1.486	619	867	1.400	86
33	2.804	1.460	1.344	1.839	965	83	1.277	502	775	1.198	79
34	2.639	1.444	1.195	1.843	796	84	1.278	474	804	1.212	66
<b>30–34</b>	<b>14.055</b>	<b>7.566</b>	<b>6.489</b>	<b>9.318</b>	<b>4.737</b>	<b>80–84</b>	<b>7.180</b>	<b>2.895</b>	<b>4.285</b>	<b>6.762</b>	<b>418</b>
35	2.611	1.431	1.180	1.747	864	85	1.149	441	708	1.091	58
36	2.351	1.246	1.105	1.598	753	86	920	343	577	876	44
37	2.400	1.235	1.165	1.676	724	87	692	237	455	655	37
38	2.265	1.211	1.054	1.608	657	88	562	210	352	526	36
39	2.315	1.199	1.116	1.659	656	89	504	153	351	477	27
<b>35–39</b>	<b>11.942</b>	<b>6.322</b>	<b>5.620</b>	<b>8.288</b>	<b>3.654</b>	<b>85–89</b>	<b>3.827</b>	<b>1.384</b>	<b>2.443</b>	<b>3.625</b>	<b>202</b>
40	2.230	1.212	1.018	1.590	640	90	438	131	307	420	18
41	2.278	1.200	1.078	1.575	703	91	370	107	263	362	8
42	2.055	1.064	991	1.423	632	92	327	100	227	318	9
43	2.074	1.025	1.049	1.486	588	93	259	64	195	248	11
44	2.106	1.091	1.015	1.496	610	94	189	48	141	181	8
<b>40–44</b>	<b>10.743</b>	<b>5.592</b>	<b>5.151</b>	<b>7.570</b>	<b>3.173</b>	<b>90–94</b>	<b>1.583</b>	<b>450</b>	<b>1.133</b>	<b>1.529</b>	<b>54</b>
45	1.946	973	973	1.370	576	95	108	30	78	103	5
46	1.945	1.006	939	1.350	595	96	98	18	80	97	1
47	1.956	1.017	939	1.419	537	97	85	15	70	81	4
48	1.895	971	924	1.405	490	98	39	5	34	37	2
49	2.048	1.048	1.000	1.512	536	99 u. älter	81	14	67	73	8
<b>45–49</b>	<b>9.790</b>	<b>5.015</b>	<b>4.775</b>	<b>7.056</b>	<b>2.734</b>	<b>insg.</b>	<b>182.566</b>	<b>91.049</b>	<b>91.517</b>	<b>143.082</b>	<b>39.484</b>

Quelle: Melderegister



**Abb. 5: Altersstruktur der Bevölkerung am 31.12.2021 im Vergleich zu 1991**  
 (Bevölkerung am Ort der Hauptwohnung)

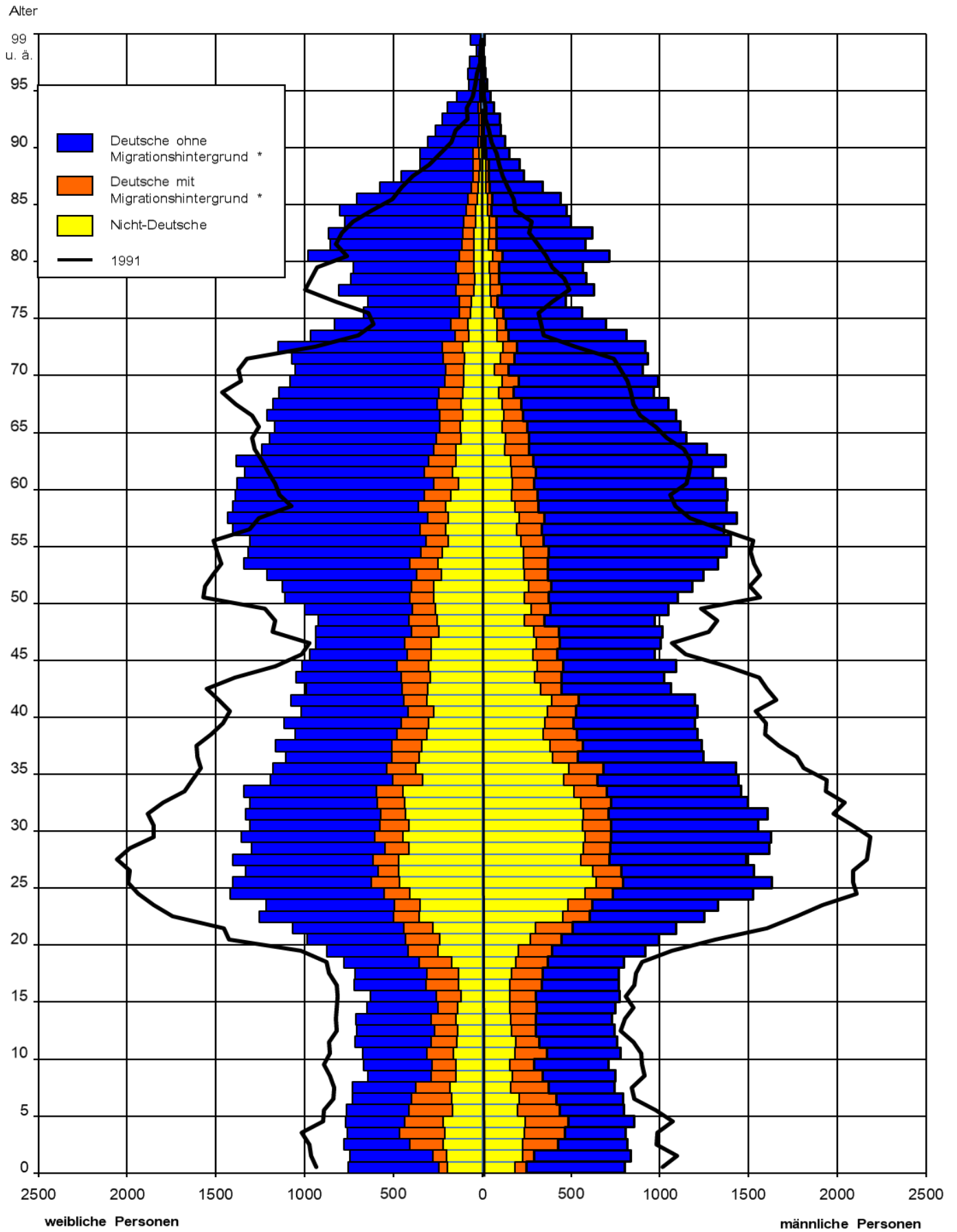

\* Migrationshintergrund = Deutsche mit 2. Staatsangehörigkeit und/oder Geburtsland "nicht-deutsch" sowie Nicht-Deutsche

**Tab. 11: Bevölkerung nach Alter am 31.12.2021 – absolut**  
(Bevölkerung am Ort der Hauptwohnung)

Distrikt/ Stadtteil/ Bezirk	Personen im Alter von... bis... Jahren											
	insg.	0–2	3–5	6–9	10–14	15–17	18–24	25–44	45–59	60–64	65–74	75 u.ä.
111 Schloßplatz	2.876	53	52	48	68	42	359	1.172	437	142	266	237
112 Reppersberg	1.907	46	30	33	66	35	104	516	393	147	218	319
113 Malstatter Straße	4.256	152	117	143	138	77	458	1.554	651	257	397	312
114 Triller	3.753	87	110	123	142	96	191	1.151	817	258	390	388
115 Glockenwald	1.991	86	93	98	114	63	155	425	373	148	244	192
116 Bellevue	5.504	134	179	200	238	139	503	1.604	1.168	351	561	427
11 Alt-Saarbrücken	<b>20.287</b>	<b>558</b>	<b>581</b>	<b>645</b>	<b>766</b>	<b>452</b>	<b>1.770</b>	<b>6.422</b>	<b>3.839</b>	<b>1.303</b>	<b>2.076</b>	<b>1.875</b>
121 Rußhütte	2.523	81	91	100	129	84	198	689	505	171	264	211
122 Rodenhof	6.347	146	141	158	223	130	387	1.567	1.288	529	880	898
123 Unteres Malstatt	6.332	270	270	286	371	220	693	2.071	1.065	328	477	281
124 Leipziger Straße	4.358	155	154	164	200	125	435	1.307	784	270	478	286
125 Jenneweg	4.414	145	143	200	260	142	369	1.247	849	302	468	289
126 Rastpfuhl	5.238	108	138	180	217	123	310	1.274	979	417	734	758
12 Malstatt	<b>29.212</b>	<b>905</b>	<b>937</b>	<b>1.088</b>	<b>1.400</b>	<b>824</b>	<b>2.392</b>	<b>8.155</b>	<b>5.470</b>	<b>2.017</b>	<b>3.301</b>	<b>2.723</b>
131 Hauptbahnhof	3.241	65	58	68	79	41	670	1.501	416	121	118	104
132 Nauwieser Viertel	6.043	114	98	109	106	52	823	2.766	963	253	441	318
133 St. Johanner Markt	2.375	42	28	26	31	13	343	1.074	345	85	121	267
134 Am Staden	4.650	115	82	94	112	73	527	1.987	822	244	326	268
135 Kaninchenberg	1.599	22	26	37	37	23	135	540	339	123	186	131
136 Rotenbühl	6.550	127	125	157	190	148	483	1.681	1.368	501	818	952
137 Am Homburg	3.875	89	65	103	134	92	353	1.205	797	272	412	353
138 Bruchwiese	2.591	52	44	53	93	41	225	768	474	150	296	395
139 Universität	513	1	4	2	2	3	285	201	11	2	1	1
13 St. Johann	<b>31.437</b>	<b>627</b>	<b>530</b>	<b>649</b>	<b>784</b>	<b>486</b>	<b>3.844</b>	<b>11.723</b>	<b>5.535</b>	<b>1.751</b>	<b>2.719</b>	<b>2.789</b>
14 Eschberg	<b>6.716</b>	<b>151</b>	<b>169</b>	<b>234</b>	<b>305</b>	<b>161</b>	<b>414</b>	<b>1.564</b>	<b>1.279</b>	<b>485</b>	<b>803</b>	<b>1.151</b>
161 Wackenberg	3.879	102	107	145	180	117	285	1.043	863	310	401	326
162 Winterberg	5.424	146	120	142	222	132	344	1.537	1.135	389	626	631
16 St. Arnual	<b>9.303</b>	<b>248</b>	<b>227</b>	<b>287</b>	<b>402</b>	<b>249</b>	<b>629</b>	<b>2.580</b>	<b>1.998</b>	<b>699</b>	<b>1.027</b>	<b>957</b>
<b>1 Mitte</b>	<b>96.955</b>	<b>2.489</b>	<b>2.444</b>	<b>2.903</b>	<b>3.657</b>	<b>2.172</b>	<b>9.049</b>	<b>30.444</b>	<b>18.121</b>	<b>6.255</b>	<b>9.926</b>	<b>9.495</b>
211 Gersweiler-Mitte	2.941	79	84	101	135	81	195	688	635	222	357	364
212 Ottenhausen	2.306	64	62	69	82	49	126	523	454	218	339	320
213 Neu-Aschbach	1.061	30	32	36	41	25	65	242	226	88	140	136
21 Gersweiler	<b>6.308</b>	<b>173</b>	<b>178</b>	<b>206</b>	<b>258</b>	<b>155</b>	<b>386</b>	<b>1.453</b>	<b>1.315</b>	<b>528</b>	<b>836</b>	<b>820</b>
221 Klarenthal	4.076	85	95	118	177	107	260	890	867	373	508	596
222 Krughütte	1.222	21	28	41	56	32	59	283	279	114	144	165
22 Klarenthal	<b>5.298</b>	<b>106</b>	<b>123</b>	<b>159</b>	<b>233</b>	<b>139</b>	<b>319</b>	<b>1.173</b>	<b>1.146</b>	<b>487</b>	<b>652</b>	<b>761</b>
231 Altenkessel	4.464	133	137	162	195	118	320	1.067	905	396	546	485
232 Rockershausen	987	29	31	37	52	44	84	255	214	65	91	85
23 Altenkessel	<b>5.451</b>	<b>162</b>	<b>168</b>	<b>199</b>	<b>247</b>	<b>162</b>	<b>404</b>	<b>1.322</b>	<b>1.119</b>	<b>461</b>	<b>637</b>	<b>570</b>
241 Hochstraße	6.008	267	275	308	387	196	575	1.749	1.119	353	450	329
242 Ottstraße	4.155	151	155	155	215	128	363	1.101	776	270	467	374
243 Füllengarten	5.085	191	169	219	222	163	440	1.362	1.001	377	527	414
244 Von-der-Heydt	70	0	3	1	1	1	5	14	16	6	15	8
24 Burbach	<b>15.318</b>	<b>609</b>	<b>602</b>	<b>683</b>	<b>825</b>	<b>488</b>	<b>1.383</b>	<b>4.226</b>	<b>2.912</b>	<b>1.006</b>	<b>1.459</b>	<b>1.125</b>
<b>2 West</b>	<b>32.375</b>	<b>1.050</b>	<b>1.071</b>	<b>1.247</b>	<b>1.563</b>	<b>944</b>	<b>2.492</b>	<b>8.174</b>	<b>6.492</b>	<b>2.482</b>	<b>3.584</b>	<b>3.276</b>
311 Dudweiler-Nord	2.697	60	56	56	76	59	207	595	597	266	387	338
312 Dudweiler-Mitte	2.825	80	90	119	125	77	372	869	490	153	224	226
313 Flitsch	1.281	27	35	32	43	27	94	323	289	120	166	125
314 Kitten	789	14	16	22	44	20	53	177	189	66	81	107
315 Pfaffenkopf	2.974	61	70	79	107	79	203	678	602	237	453	405
316 Geisenkopf	2.160	39	29	42	53	38	217	552	371	162	333	324
317 Dudweiler-Süd	5.159	108	116	141	197	121	506	1.425	1.000	338	599	608
318 Wilhelmshöhe-Fröhn	1.609	29	33	36	41	29	135	380	397	129	241	159
31 Dudweiler	<b>19.494</b>	<b>418</b>	<b>445</b>	<b>527</b>	<b>686</b>	<b>450</b>	<b>1.787</b>	<b>4.999</b>	<b>3.935</b>	<b>1.471</b>	<b>2.484</b>	<b>2.292</b>
32 Jägersfreude	<b>1.894</b>	<b>50</b>	<b>43</b>	<b>62</b>	<b>90</b>	<b>44</b>	<b>132</b>	<b>473</b>	<b>442</b>	<b>141</b>	<b>226</b>	<b>191</b>
33 Herrensohr	<b>2.077</b>	<b>51</b>	<b>55</b>	<b>67</b>	<b>108</b>	<b>55</b>	<b>151</b>	<b>449</b>	<b>482</b>	<b>172</b>	<b>247</b>	<b>240</b>
341 Scheidt	3.240	74	66	107	111	59	268	823	685	285	377	385
342 Scheidterberg	787	10	20	34	28	20	44	145	180	61	107	138
34 Scheidt	<b>4.027</b>	<b>84</b>	<b>86</b>	<b>141</b>	<b>139</b>	<b>79</b>	<b>312</b>	<b>968</b>	<b>865</b>	<b>346</b>	<b>484</b>	<b>523</b>
<b>3 Dudweiler</b>	<b>27.492</b>	<b>603</b>	<b>629</b>	<b>797</b>	<b>1.023</b>	<b>628</b>	<b>2.382</b>	<b>6.889</b>	<b>5.724</b>	<b>2.130</b>	<b>3.441</b>	<b>3.246</b>
42 Schafbrücke	<b>2.947</b>	<b>75</b>	<b>64</b>	<b>92</b>	<b>113</b>	<b>85</b>	<b>214</b>	<b>781</b>	<b>627</b>	<b>236</b>	<b>338</b>	<b>322</b>
43 Bischmisheim	<b>3.804</b>	<b>85</b>	<b>70</b>	<b>112</b>	<b>152</b>	<b>97</b>	<b>209</b>	<b>821</b>	<b>869</b>	<b>317</b>	<b>526</b>	<b>546</b>
44 Ensheim	<b>3.470</b>	<b>76</b>	<b>86</b>	<b>135</b>	<b>141</b>	<b>90</b>	<b>195</b>	<b>808</b>	<b>731</b>	<b>298</b>	<b>474</b>	<b>436</b>
451 Brebach	654	22	29	17	24	17	61	209	146	33	47	49
452 Neufechingen	2.405	68	78	70	105	67	190	614	525	179	234	275
453 Fechingen	2.612	45	62	90	106	66	147	562	600	211	363	360
45 Brebach-Fechingen	<b>5.671</b>	<b>135</b>	<b>169</b>	<b>177</b>	<b>235</b>	<b>150</b>	<b>398</b>	<b>1.385</b>	<b>1.271</b>	<b>423</b>	<b>644</b>	<b>684</b>
46 Eschringen	<b>1.201</b>	<b>25</b>	<b>20</b>	<b>30</b>	<b>34</b>	<b>30</b>	<b>66</b>	<b>240</b>	<b>284</b>	<b>113</b>	<b>177</b>	<b>182</b>
471 Alt-Güdingen	3.236	62	61	101	129	84	183	695	710	258	457	496
472 Schönbach	1.846	46	44	56	48	39	106	447	404	175	264	217
47 Güdingen	<b>5.082</b>	<b>108</b>	<b>105</b>	<b>157</b>	<b>177</b>	<b>123</b>	<b>289</b>	<b>1.142</b>	<b>1.114</b>	<b>433</b>	<b>721</b>	<b>713</b>
48 Bübingen	<b>3.569</b>	<b>88</b>	<b>99</b>	<b>126</b>	<b>134</b>	<b>67</b>	<b>210</b>	<b>748</b>	<b>789</b>	<b>309</b>	<b>499</b>	<b>500</b>
<b>4 Halberg</b>	<b>25.744</b>	<b>592</b>	<b>613</b>	<b>829</b>	<b>986</b>	<b>642</b>	<b>1.581</b>	<b>5.925</b>	<b>5.685</b>	<b>2.129</b>	<b>3.379</b>	<b>3.383</b>
<b>Saarbrücken</b>	<b>182.566</b>	<b>4.734</b>	<b>4.757</b>	<b>5.776</b>	<b>7.229</b>	<b>4.386</b>	<b>15.504</b>	<b>51.432</b>	<b>36.022</b>	<b>12.996</b>	<b>20.330</b>	<b>19.400</b>

Quelle: Melderegister

**Tab. 12: Bevölkerung nach Alter am 31.12.2021 – in %**  
(Bevölkerung am Ort der Hauptwohnung)

Distrikt/ Stadtteil/ <b>Bezirk</b>	Personen im Alter von... bis... Jahren											
	insg.	0–2	3–5	6–9	10–14	15–17	18–24	25–44	45–59	60–64	65–74	75 u.ä.
111 Schloßplatz	2.876	1,8	1,8	1,7	2,4	1,5	12,5	40,8	15,2	4,9	9,2	8,2
112 Reppersberg	1.907	2,4	1,6	1,7	3,5	1,8	5,5	27,1	20,6	7,7	11,4	16,7
113 Malstatter Straße	4.256	3,6	2,7	3,4	3,2	1,8	10,8	36,5	15,3	6,0	9,3	7,3
114 Triller	3.753	2,3	2,9	3,3	3,8	2,6	5,1	30,7	21,8	6,9	10,4	10,3
115 Glockenwald	1.991	4,3	4,7	4,9	5,7	3,2	7,8	21,3	18,7	7,4	12,3	9,6
116 Bellevue	5.504	2,4	3,3	3,6	4,3	2,5	9,1	29,1	21,2	6,4	10,2	7,8
11 Alt-Saarbrücken	<b>20.287</b>	<b>2,8</b>	<b>2,9</b>	<b>3,2</b>	<b>3,8</b>	<b>2,2</b>	<b>8,7</b>	<b>31,7</b>	<b>18,9</b>	<b>6,4</b>	<b>10,2</b>	<b>9,2</b>
121 Rußhütte	2.523	3,2	3,6	4,0	5,1	3,3	7,8	27,3	20,0	6,8	10,5	8,4
122 Rodenhof	6.347	2,3	2,2	2,5	3,5	2,0	6,1	24,7	20,3	8,3	13,9	14,1
123 Unteres Malstatt	6.332	4,3	4,3	4,5	5,9	3,5	10,9	32,7	16,8	5,2	7,5	4,4
124 Leipziger Straße	4.358	3,6	3,5	3,8	4,6	2,9	10,0	30,0	18,0	6,2	11,0	6,6
125 Jenneweg	4.414	3,3	3,2	4,5	5,9	3,2	8,4	28,3	19,2	6,8	10,6	6,5
126 Rastpfuhl	5.238	2,1	2,6	3,4	4,1	2,3	5,9	24,3	18,7	8,0	14,0	14,5
12 Malstatt	<b>29.212</b>	<b>3,1</b>	<b>3,2</b>	<b>3,7</b>	<b>4,8</b>	<b>2,8</b>	<b>8,2</b>	<b>27,9</b>	<b>18,7</b>	<b>6,9</b>	<b>11,3</b>	<b>9,3</b>
131 Hauptbahnhof	3.241	2,0	1,8	2,1	2,4	1,3	20,7	46,3	12,8	3,7	3,6	3,2
132 Nauwieser Viertel	6.043	1,9	1,6	1,8	1,8	0,9	13,6	45,8	15,9	4,2	7,3	5,3
133 St. Johanner Markt	2.375	1,8	1,2	1,1	1,3	0,5	14,4	45,2	14,5	3,6	5,1	11,2
134 Am Staden	4.650	2,5	1,8	2,0	2,4	1,6	11,3	42,7	17,7	5,2	7,0	5,8
135 Kaninchenberg	1.599	1,4	1,6	2,3	2,3	1,4	8,4	33,8	21,2	7,7	11,6	8,2
136 Rotenbühl	6.550	1,9	1,9	2,4	2,9	2,3	7,4	25,7	20,9	7,6	12,5	14,5
137 Am Homburg	3.875	2,3	1,7	2,7	3,5	2,4	9,1	31,1	20,6	7,0	10,6	9,1
138 Bruchwiese	2.591	2,0	1,7	2,0	3,6	1,6	8,7	29,6	18,3	5,8	11,4	15,2
139 Universität	513	0,2	0,8	0,4	0,4	0,6	55,6	39,2	2,1	0,4	0,2	0,2
13 St. Johann	<b>31.437</b>	<b>2,0</b>	<b>1,7</b>	<b>2,1</b>	<b>2,5</b>	<b>1,5</b>	<b>12,2</b>	<b>37,3</b>	<b>17,6</b>	<b>5,6</b>	<b>8,6</b>	<b>8,9</b>
14 Eschberg	<b>6.716</b>	<b>2,2</b>	<b>2,5</b>	<b>3,5</b>	<b>4,5</b>	<b>2,4</b>	<b>6,2</b>	<b>23,3</b>	<b>19,0</b>	<b>7,2</b>	<b>12,0</b>	<b>17,1</b>
161 Wackenberg	3.879	2,6	2,8	3,7	4,6	3,0	7,3	26,9	22,2	8,0	10,3	8,4
162 Winterberg	5.424	2,7	2,2	2,6	4,1	2,4	6,3	28,3	20,9	7,2	11,5	11,6
16 St. Annual	<b>9.303</b>	<b>2,7</b>	<b>2,4</b>	<b>3,1</b>	<b>4,3</b>	<b>2,7</b>	<b>6,8</b>	<b>27,7</b>	<b>21,5</b>	<b>7,5</b>	<b>11,0</b>	<b>10,3</b>
<b>1 Mitte</b>	<b>96.955</b>	<b>2,6</b>	<b>2,5</b>	<b>3,0</b>	<b>3,8</b>	<b>2,2</b>	<b>9,3</b>	<b>31,4</b>	<b>18,7</b>	<b>6,5</b>	<b>10,2</b>	<b>9,8</b>
211 Gersweiler-Mitte	2.941	2,7	2,9	3,4	4,6	2,8	6,6	23,4	21,6	7,5	12,1	12,4
212 Ottenhausen	2.306	2,8	2,7	3,0	3,6	2,1	5,5	22,7	19,7	9,5	14,7	13,9
213 Neu-Aschbach	1.061	2,8	3,0	3,4	3,9	2,4	6,1	22,8	21,3	8,3	13,2	12,8
21 Gersweiler	<b>6.308</b>	<b>2,7</b>	<b>2,8</b>	<b>3,3</b>	<b>4,1</b>	<b>2,5</b>	<b>6,1</b>	<b>23,0</b>	<b>20,8</b>	<b>8,4</b>	<b>13,3</b>	<b>13,0</b>
221 Klarenthal	4.076	2,1	2,3	2,9	4,3	2,6	6,4	21,8	21,3	9,2	12,5	14,6
222 Krughütte	1.222	1,7	2,3	3,4	4,6	2,6	4,8	23,2	22,8	9,3	11,8	13,5
22 Klarenthal	<b>5.298</b>	<b>2,0</b>	<b>2,3</b>	<b>3,0</b>	<b>4,4</b>	<b>2,6</b>	<b>6,0</b>	<b>22,1</b>	<b>21,6</b>	<b>9,2</b>	<b>12,3</b>	<b>14,4</b>
231 Altenkessel	4.464	3,0	3,1	3,6	4,4	2,6	7,2	23,9	20,3	8,9	12,2	10,9
232 Rockershausen	987	2,9	3,1	3,7	5,3	4,5	8,5	25,8	21,7	6,6	9,2	8,6
23 Altenkessel	<b>5.451</b>	<b>3,0</b>	<b>3,1</b>	<b>3,7</b>	<b>4,5</b>	<b>3,0</b>	<b>7,4</b>	<b>24,3</b>	<b>20,5</b>	<b>8,5</b>	<b>11,7</b>	<b>10,5</b>
241 Hochstraße	6.008	4,4	4,6	5,1	6,4	3,3	9,6	29,1	18,6	5,9	7,5	5,5
242 Ottstraße	4.155	3,6	3,7	3,7	5,2	3,1	8,7	26,5	18,7	6,5	11,2	9,0
243 Füllengarten	5.085	3,8	3,3	4,3	4,4	3,2	8,7	26,8	19,7	7,4	10,4	8,1
244 Von-der-Heydt	70	0,0	4,3	1,4	1,4	1,4	7,1	20,0	22,9	8,6	21,4	11,4
24 Burbach	<b>15.318</b>	<b>4,0</b>	<b>3,9</b>	<b>4,5</b>	<b>5,4</b>	<b>3,2</b>	<b>9,0</b>	<b>27,6</b>	<b>19,0</b>	<b>6,6</b>	<b>9,5</b>	<b>7,3</b>
<b>2 West</b>	<b>32.375</b>	<b>3,2</b>	<b>3,3</b>	<b>3,9</b>	<b>4,8</b>	<b>2,9</b>	<b>7,7</b>	<b>25,2</b>	<b>20,1</b>	<b>7,7</b>	<b>11,1</b>	<b>10,1</b>
311 Dudweiler-Nord	2.697	2,2	2,1	2,1	2,8	2,2	7,7	22,1	22,1	9,9	14,3	12,5
312 Dudweiler-Mitte	2.825	2,8	3,2	4,2	4,4	2,7	13,2	30,8	17,3	5,4	7,9	8,0
313 Flitsch	1.281	2,1	2,7	2,5	3,4	2,1	7,3	25,2	22,6	9,4	13,0	9,8
314 Kitten	789	1,8	2,0	2,8	5,6	2,5	6,7	22,4	24,0	8,4	10,3	13,6
315 Pfaffenkopf	2.974	2,1	2,4	2,7	3,6	2,7	6,8	22,8	20,2	8,0	15,2	13,6
316 Geisenkopf	2.160	1,8	1,3	1,9	2,5	1,8	10,0	25,6	17,2	7,5	15,4	15,0
317 Dudweiler-Süd	5.159	2,1	2,2	2,7	3,8	2,3	9,8	27,6	19,4	6,6	11,6	11,8
318 Wilhelmshöhe-Fröhn	1.609	1,8	2,1	2,2	2,5	1,8	8,4	23,6	24,7	8,0	15,0	9,9
31 Dudweiler	<b>19.494</b>	<b>2,1</b>	<b>2,3</b>	<b>2,7</b>	<b>3,5</b>	<b>2,3</b>	<b>9,2</b>	<b>25,6</b>	<b>20,2</b>	<b>7,5</b>	<b>12,7</b>	<b>11,8</b>
32 Jägersfreude	<b>1.894</b>	<b>2,6</b>	<b>2,3</b>	<b>3,3</b>	<b>4,8</b>	<b>2,3</b>	<b>7,0</b>	<b>25,0</b>	<b>23,3</b>	<b>7,4</b>	<b>11,9</b>	<b>10,1</b>
33 Herrensohr	<b>2.077</b>	<b>2,5</b>	<b>2,6</b>	<b>3,2</b>	<b>5,2</b>	<b>2,6</b>	<b>7,3</b>	<b>21,6</b>	<b>23,2</b>	<b>8,3</b>	<b>11,9</b>	<b>11,6</b>
341 Scheidt	3.240	2,3	2,0	3,3	3,4	1,8	8,3	25,4	21,1	8,8	11,6	11,9
342 Scheidtberg	787	1,3	2,5	4,3	3,6	2,5	5,6	18,4	22,9	7,8	13,6	17,5
34 Scheidt	<b>4.027</b>	<b>2,1</b>	<b>2,1</b>	<b>3,5</b>	<b>3,5</b>	<b>2,0</b>	<b>7,7</b>	<b>24,0</b>	<b>21,5</b>	<b>8,6</b>	<b>12,0</b>	<b>13,0</b>
<b>3 Dudweiler</b>	<b>27.492</b>	<b>2,2</b>	<b>2,3</b>	<b>2,9</b>	<b>3,7</b>	<b>2,3</b>	<b>8,7</b>	<b>25,1</b>	<b>20,8</b>	<b>7,7</b>	<b>12,5</b>	<b>11,8</b>
42 Schafbrücke	<b>2.947</b>	<b>2,5</b>	<b>2,2</b>	<b>3,1</b>	<b>3,8</b>	<b>2,9</b>	<b>7,3</b>	<b>26,5</b>	<b>21,3</b>	<b>8,0</b>	<b>11,5</b>	<b>10,9</b>
43 Bischmisheim	<b>3.804</b>	<b>2,2</b>	<b>1,8</b>	<b>2,9</b>	<b>4,0</b>	<b>2,5</b>	<b>5,5</b>	<b>21,6</b>	<b>22,8</b>	<b>8,3</b>	<b>13,8</b>	<b>14,4</b>
44 Ensheim	<b>3.470</b>	<b>2,2</b>	<b>2,5</b>	<b>3,9</b>	<b>4,1</b>	<b>2,6</b>	<b>5,6</b>	<b>23,3</b>	<b>21,1</b>	<b>8,6</b>	<b>13,7</b>	<b>12,6</b>
451 Brebach	654	3,4	4,4	2,6	3,7	2,6	9,3	32,0	22,3	5,0	7,2	7,5
452 Neufechingen	2.405	2,8	3,2	2,9	4,4	2,8	7,9	25,5	21,8	7,4	9,7	11,4
453 Fechingen	2.612	1,7	2,4	3,4	4,1	2,5	5,6	21,5	23,0	8,1	13,9	13,8
45 Brebach-Fechingen	<b>5.671</b>	<b>2,4</b>	<b>3,0</b>	<b>3,1</b>	<b>4,1</b>	<b>2,6</b>	<b>7,0</b>	<b>24,4</b>	<b>22,4</b>	<b>7,5</b>	<b>11,4</b>	<b>12,1</b>
46 Eschringen	<b>1.201</b>	<b>2,1</b>	<b>1,7</b>	<b>2,5</b>	<b>2,8</b>	<b>2,5</b>	<b>5,5</b>	<b>20,0</b>	<b>23,6</b>	<b>9,4</b>	<b>14,7</b>	<b>15,2</b>
471 Alt-Güdingen	3.236	1,9	1,9	3,1	4,0	2,6	5,7	21,5	21,9	8,0	14,1	15,3
472 Schönbach	1.846	2,5	2,4	3,0	2,6	2,1	5,7	24,2	21,9	9,5	14,3	11,8
47 Güdingen	<b>5.082</b>	<b>2,1</b>	<b>2,1</b>	<b>3,1</b>	<b>3,5</b>	<b>2,4</b>	<b>5,7</b>	<b>22,5</b>	<b>21,9</b>	<b>8,5</b>	<b>14,2</b>	<b>14,0</b>
48 Bübingen	<b>3.569</b>	<b>2,5</b>	<b>2,8</b>	<b>3,5</b>	<b>3,8</b>	<b>1,9</b>	<b>5,9</b>	<b>21,0</b>	<b>22,1</b>	<b>8,7</b>	<b>14,0</b>	<b>14,0</b>
<b>4 Halberg</b>	<b>25.744</b>	<b>2,3</b>	<b>2,4</b>	<b>3,2</b>	<b>3,8</b>	<b>2,5</b>	<b>6,1</b>	<b>23,0</b>	<b>22,1</b>	<b>8,3</b>	<b>13,1</b>	<b>13,1</b>
<b>Saarbrücken</b>	<b>182.566</b>	<b>2,6</b>	<b>2,6</b>	<b>3,2</b>	<b>4,0</b>	<b>2,4</b>	<b>8,5</b>	<b>28,2</b>	<b>19,7</b>	<b>7,1</b>	<b>11,1</b>	<b>10,6</b>

Quelle: Melderegister

**Tab. 13: Bevölkerung mit Migrationshintergrund<sup>1)</sup> am 31.12.2021 – absolut**

(Bevölkerung am Ort der Hauptwohnung)

Distrikt/ Stadtteil/ Bezirk	insgesamt	Deutsche ohne Migrationshintergrund	persönlicher Migrationshintergrund					häuslicher Migrationshintergrund <sup>2)</sup>			
			Deutsche			Nicht-Deutsche		Personen mit Migrationshintergrund insg. (Sp. 3+6)	Deutsche ohne Migrationshintergrund		Personen insg. in HH mit Migrationshintergrund' (Sp.8+9+10)
			insgesamt	darunter		insgesamt	darunter im Ausland geboren		unter 18 Jahre	18 Jahre und älter	
				im Ausland geboren	aus ehem. UDSSR (u.a. Spätaussiedler)						
1	2	3	4	5	6	7	8	9	10	11	
111 Schloßplatz	2.876	1.474	427	244	52	975	873	1.402	26	130	1.558
112 Reppersberg	1.907	1.533	188	104	23	186	163	374	38	189	601
113 Malstatter Straße	4.256	2.180	789	446	147	1.287	1.079	2.076	54	202	2.332
114 Triller	3.753	2.672	505	285	93	576	505	1.081	71	365	1.517
115 Glockenwald	1.991	977	406	280	240	608	481	1.014	46	163	1.223
116 Bellevue	5.504	3.384	806	455	188	1.314	1.133	2.120	101	449	2.670
11 Alt-Saarbrücken	<b>20.287</b>	<b>12.220</b>	<b>3.121</b>	<b>1.814</b>	<b>743</b>	<b>4.946</b>	<b>4.234</b>	<b>8.067</b>	<b>336</b>	<b>1.498</b>	<b>9.901</b>
121 Rußhütte	2.523	1.510	319	147	50	694	562	1.013	51	186	1.250
122 Rodenhof	6.347	4.518	916	586	248	913	749	1.829	106	543	2.478
123 Unteres Malstatt	6.332	2.062	1.081	531	224	3.189	2.675	4.270	99	232	4.601
124 Leipziger Straße	4.358	1.805	826	498	260	1.727	1.411	2.553	90	200	2.843
125 Jenneweg	4.414	2.268	755	411	260	1.391	1.158	2.146	134	283	2.563
126 Rastpfuhl	5.238	3.798	724	428	171	716	575	1.440	143	538	2.121
12 Malstatt	<b>29.212</b>	<b>15.961</b>	<b>4.621</b>	<b>2.601</b>	<b>1.213</b>	<b>8.630</b>	<b>7.130</b>	<b>13.251</b>	<b>623</b>	<b>1.982</b>	<b>15.856</b>
131 Hauptbahnhof	3.241	1.486	408	201	78	1.347	1.227	1.755	22	93	1.870
132 Nauwieser Viertel	6.043	3.771	701	371	101	1.571	1.429	2.272	55	297	2.624
133 St. Johanner Markt	2.375	1.495	241	134	23	639	588	880	16	116	1.012
134 Am Staden	4.650	3.342	562	306	91	746	670	1.308	74	336	1.718
135 Kaninchenberg	1.599	975	255	155	49	369	326	624	22	113	759
136 Rotenbühl	6.550	4.964	716	426	93	870	781	1.586	133	680	2.399
137 Am Homburg	3.875	2.673	422	232	59	780	709	1.202	76	353	1.631
138 Bruchwiese	2.591	1.520	484	305	109	587	515	1.071	39	129	1.239
139 Universität	513	172	37	21	8	304	281	341		1	342
13 St. Johann	<b>31.437</b>	<b>20.398</b>	<b>3.826</b>	<b>2.151</b>	<b>611</b>	<b>7.213</b>	<b>6.526</b>	<b>11.039</b>	<b>437</b>	<b>2.118</b>	<b>13.594</b>
14 Eschberg	<b>6.716</b>	<b>4.043</b>	<b>1.248</b>	<b>851</b>	<b>456</b>	<b>1.425</b>	<b>1.246</b>	<b>2.673</b>	<b>139</b>	<b>500</b>	<b>3.312</b>
161 Wackenweg	3.879	2.680	517	288	102	682	562	1.199	97	330	1.626
162 Winterberg	5.424	4.022	643	373	101	759	676	1.402	127	559	2.088
16 St. Arnual	<b>9.303</b>	<b>6.702</b>	<b>1.160</b>	<b>661</b>	<b>203</b>	<b>1.441</b>	<b>1.238</b>	<b>2.601</b>	<b>224</b>	<b>889</b>	<b>3.714</b>
<b>1 Mitte</b>	<b>96.955</b>	<b>59.324</b>	<b>13.976</b>	<b>8.078</b>	<b>3.226</b>	<b>23.655</b>	<b>20.374</b>	<b>37.631</b>	<b>1.759</b>	<b>6.987</b>	<b>46.377</b>
211 Gersweiler-Mitte	2.941	2.112	402	188	62	427	333	829	89	320	1.238
212 Ottenhausen	2.306	1.852	231	105	29	223	178	454	54	278	786
213 Neu-Aschbach	1.061	876	119	51	29	66	44	185	27	153	365
21 Gersweiler	<b>6.308</b>	<b>4.840</b>	<b>752</b>	<b>344</b>	<b>120</b>	<b>716</b>	<b>555</b>	<b>1.468</b>	<b>170</b>	<b>751</b>	<b>2.389</b>
221 Klarenthal	4.076	3.242	453	240	108	381	290	834	105	467	1.406
222 Krughütte	1.222	949	147	80	40	126	94	273	37	126	436
22 Klarenthal	<b>5.298</b>	<b>4.191</b>	<b>600</b>	<b>320</b>	<b>148</b>	<b>507</b>	<b>384</b>	<b>1.107</b>	<b>142</b>	<b>593</b>	<b>1.842</b>
231 Altenkessel	4.464	3.437	412	193	82	615	469	1.027	105	481	1.613
232 Rockershäuser	987	654	155	65	20	178	137	333	33	99	465
23 Altenkessel	<b>5.451</b>	<b>4.091</b>	<b>567</b>	<b>258</b>	<b>102</b>	<b>793</b>	<b>606</b>	<b>1.360</b>	<b>138</b>	<b>580</b>	<b>2.078</b>
241 Hochstraße	6.008	2.575	821	414	159	2.612	2.121	3.433	159	284	3.876
242 Ottstraße	4.155	2.517	631	331	167	1.007	814	1.638	116	310	2.064
243 Füllengarten	5.085	2.957	672	332	148	1.456	1.163	2.128	125	406	2.659
244 Von-der-Heydt	70	59	6	5	1	5	5	11	1	10	22
24 Burbach	<b>15.318</b>	<b>8.108</b>	<b>2.130</b>	<b>1.082</b>	<b>475</b>	<b>5.080</b>	<b>4.103</b>	<b>7.210</b>	<b>401</b>	<b>1.010</b>	<b>8.621</b>
<b>2 West</b>	<b>32.375</b>	<b>21.230</b>	<b>4.049</b>	<b>2.004</b>	<b>845</b>	<b>7.096</b>	<b>5.648</b>	<b>11.145</b>	<b>851</b>	<b>2.934</b>	<b>14.930</b>
311 Dudweiler-Nord	2.697	1.863	364	218	125	470	373	834	49	191	1.074
312 Dudweiler-Mitte	2.825	1.520	340	159	58	965	780	1.305	74	176	1.555
313 Flitsch	1.281	991	132	79	57	158	122	290	27	143	460
314 Kitten	789	594	77	41	13	118	99	195	19	77	291
315 Pfaffenkopf	2.974	2.274	261	162	94	439	358	700	62	260	1.022
316 Geisenkopf	2.160	1.497	216	112	65	447	378	663	25	144	832
317 Dudweiler-Süd	5.159	3.416	458	259	94	1.285	1.112	1.743	113	406	2.262
318 Wilhelmshöhe-Fröhn	1.609	1.191	169	100	47	249	212	418	24	130	572
31 Dudweiler	<b>19.494</b>	<b>13.346</b>	<b>2.017</b>	<b>1.130</b>	<b>553</b>	<b>4.131</b>	<b>3.434</b>	<b>6.148</b>	<b>393</b>	<b>1.527</b>	<b>8.068</b>
32 Jägersfreude	<b>1.894</b>	<b>1.420</b>	<b>168</b>	<b>87</b>	<b>26</b>	<b>306</b>	<b>254</b>	<b>474</b>	<b>43</b>	<b>198</b>	<b>715</b>
33 Herrensohr	<b>2.077</b>	<b>1.661</b>	<b>217</b>	<b>99</b>	<b>53</b>	<b>199</b>	<b>152</b>	<b>416</b>	<b>60</b>	<b>230</b>	<b>706</b>
341 Scheidt	3.240	2.366	322	182	50	552	473	874	78	302	1.254
342 Scheidterberg	787	649	94	51	11	44	39	138	18	114	270
34 Scheidt	<b>4.027</b>	<b>3.015</b>	<b>416</b>	<b>233</b>	<b>61</b>	<b>596</b>	<b>512</b>	<b>1.012</b>	<b>96</b>	<b>416</b>	<b>1.524</b>
<b>3 Dudweiler</b>	<b>27.492</b>	<b>19.442</b>	<b>2.818</b>	<b>1.549</b>	<b>693</b>	<b>5.232</b>	<b>4.352</b>	<b>8.050</b>	<b>592</b>	<b>2.371</b>	<b>11.013</b>
42 Schafbrücke	<b>2.947</b>	<b>1.996</b>	<b>377</b>	<b>214</b>	<b>79</b>	<b>574</b>	<b>484</b>	<b>951</b>	<b>65</b>	<b>279</b>	<b>1.295</b>
43 Bischmisheim	<b>3.804</b>	<b>3.135</b>	<b>327</b>	<b>166</b>	<b>53</b>	<b>342</b>	<b>278</b>	<b>669</b>	<b>95</b>	<b>462</b>	<b>1.226</b>
44 Ensheim	<b>3.470</b>	<b>2.876</b>	<b>312</b>	<b>150</b>	<b>65</b>	<b>282</b>	<b>226</b>	<b>594</b>	<b>105</b>	<b>476</b>	<b>1.175</b>
451 Brebach	654	290	75	39	6	289	238	364	6	41	411
452 Neufechingen	2.405	1.380	328	147	27	697	551	1.025	54	184	1.263
453 Fechingen	2.612	2.012	337	203	63	263	219	600	67	277	944
45 Brebach-Fechingen	<b>5.671</b>	<b>3.682</b>	<b>740</b>	<b>389</b>	<b>96</b>	<b>1.249</b>	<b>1.008</b>	<b>1.989</b>	<b>127</b>	<b>502</b>	<b>2.618</b>
46 Eschringen	<b>1.201</b>	<b>1.035</b>	<b>70</b>	<b>35</b>	<b>8</b>	<b>96</b>	<b>80</b>	<b>166</b>	<b>26</b>	<b>156</b>	<b>348</b>
471 Alt-Güdingen	3.236	2.558	328	184	51	350	274	678	73	350	1.101
472 Schönbach	1.846	1.299	260	150	71	287	242	547	36	174	757
47 Güdingen	<b>5.082</b>	<b>3.857</b>	<b>588</b>	<b>334</b>	<b>122</b>	<b>637</b>	<b>516</b>	<b>1.225</b>	<b>109</b>	<b>524</b>	<b>1.858</b>
48 Bübingen	<b>3.569</b>	<b>2.863</b>	<b>385</b>	<b>200</b>	<b>59</b>	<b>321</b>	<b>252</b>	<b>706</b>	<b>78</b>	<b>404</b>	<b>1.188</b>
<b>4 Halberg</b>	<b>25.744</b>	<b>19.444</b>	<b>2.799</b>	<b>1.488</b>	<b>482</b>	<b>3.501</b>	<b>2.844</b>	<b>6.300</b>	<b>605</b>	<b>2.803</b>	<b>9.708</b>
<b>Saarbrücken</b>	<b>182.566</b>	<b>119.440</b>	<b>23.642</b>	<b>13.119</b>	<b>5.246</b>	<b>39.484</b>	<b>33.218</b>	<b>63.126</b>	<b>3.807</b>	<b>15.095</b>	<b>82.028</b>

Quelle: Melderegister

- 1) Migrationshintergrund = Deutsche mit 2. Staatsangehörigkeit und/oder Geburtsland „nicht-deutsch“ sowie Nicht-Deutsche  
 2) im Haushalt mind. 1 Pers. mit Migrationshintergrund

**Tab. 14: Bevölkerung mit Migrationshintergrund<sup>1)</sup> am 31.12.2021 – in %**

(Bevölkerung am Ort der Hauptwohnung)

Distrikt/ Stadtteil/ Bezirk	insgesamt	Deutsche ohne Migrati- onshinter- grund	persönlicher Migrationshintergrund					häusl. Migrationshintergrund <sup>2)</sup>		
			Deutsche			Nicht-Deutsche		Personen mit Migrations- hintergrund insg (Sp. 3+6)	18 Jahre und älter	Personen insg. in HH mit Migrations-hin- tergrund (Sp.8+9+10)
			insgesamt	darunter		insgesamt	darunter im Ausland ge- boren			
				im Ausland geboren	aus ehem. UDSSR (u.a. Spät-aus- siedler)					
1	2	3	4	5	6	7	8	9	10	
111 Schloßplatz	2.876	51,3	14,8	57,1	12,2	33,9	89,5	48,7	10,6	54,2
112 Reppersberg	1.907	80,4	9,9	55,3	12,2	9,8	87,6	19,6	14,8	31,5
113 Malstatter Straße	4.256	51,2	18,5	56,5	18,6	30,2	83,8	48,8	11,7	54,8
114 Triller	3.753	71,2	13,5	56,4	18,4	15,3	87,7	28,8	16,3	40,4
115 Glockenwald	1.991	49,1	20,4	69,0	59,1	30,5	79,1	50,9	21,4	61,4
116 Bellevue	5.504	61,5	14,6	56,5	23,3	23,9	86,2	38,5	16,3	48,5
11 Alt-Saarbrücken	<b>20.287</b>	<b>60,2</b>	<b>15,4</b>	<b>58,1</b>	<b>23,8</b>	<b>24,4</b>	<b>85,6</b>	<b>39,8</b>	<b>15,0</b>	<b>48,8</b>
121 Rußhütte	2.523	59,8	12,6	46,1	15,7	27,5	81,0	40,2	15,7	49,5
122 Rodenhof	6.347	71,2	14,4	64,0	27,1	14,4	82,0	28,8	14,4	39,0
123 Unteres Malstatt	6.332	32,6	17,1	49,1	20,7	50,4	83,9	67,4	16,1	72,7
124 Leipziger Straße	4.358	41,4	19,0	60,3	31,5	39,6	81,7	58,6	16,1	65,2
125 Jenneweg	4.414	51,4	17,1	54,4	34,4	31,5	83,2	48,6	18,4	58,1
126 Rastpfuhl	5.238	72,5	13,8	59,1	23,6	13,7	80,3	27,5	17,9	40,5
12 Malstatt	<b>29.212</b>	<b>54,6</b>	<b>15,8</b>	<b>56,3</b>	<b>26,2</b>	<b>29,5</b>	<b>82,6</b>	<b>45,4</b>	<b>16,3</b>	<b>54,3</b>
131 Hauptbahnhof	3.241	45,9	12,6	49,3	19,1	41,6	91,1	54,1	7,7	57,7
132 Nauwieser Viertel	6.043	62,4	11,6	52,9	14,4	26,0	91,0	37,6	9,3	43,4
133 St. Johanner Markt	2.375	62,9	10,1	55,6	9,5	26,9	92,0	37,1	8,8	42,6
134 Am Staden	4.650	71,9	12,1	54,4	16,2	16,0	89,8	28,1	12,3	36,9
135 Kaninchenberg	1.599	61,0	15,9	60,8	19,2	23,1	88,3	39,0	13,8	47,5
136 Rotenbühl	6.550	75,8	10,9	59,5	13,0	13,3	89,8	24,2	16,4	36,6
137 Am Homburg	3.875	69,0	10,9	55,0	14,0	20,1	90,9	31,0	16,0	42,1
138 Bruchwiese	2.591	58,7	18,7	63,0	22,5	22,7	87,7	41,3	11,1	47,8
139 Universität	513	33,5	7,2	56,8	21,6	59,3	92,4	66,5	0,6	66,7
13 St. Johann	<b>31.437</b>	<b>64,9</b>	<b>12,2</b>	<b>56,2</b>	<b>16,0</b>	<b>22,9</b>	<b>90,5</b>	<b>35,1</b>	<b>12,5</b>	<b>43,2</b>
14 Eschberg	<b>6.716</b>	<b>60,2</b>	<b>18,6</b>	<b>68,2</b>	<b>36,5</b>	<b>21,2</b>	<b>87,4</b>	<b>39,8</b>	<b>15,8</b>	<b>49,3</b>
161 Wackenberg	3.879	69,1	13,3	55,7	19,7	17,6	82,4	30,9	15,9	41,9
162 Winterberg	5.424	74,2	11,9	58,0	15,7	14,0	89,1	25,8	17,1	38,5
16 St. Arnual	<b>9.303</b>	<b>72,0</b>	<b>12,5</b>	<b>57,0</b>	<b>17,5</b>	<b>15,5</b>	<b>85,9</b>	<b>28,0</b>	<b>16,6</b>	<b>39,9</b>
1 Mitte	<b>96.955</b>	<b>61,2</b>	<b>14,4</b>	<b>57,8</b>	<b>23,1</b>	<b>24,4</b>	<b>86,1</b>	<b>38,8</b>	<b>14,7</b>	<b>47,8</b>
211 Gersweiler-Mitte	2.941	71,8	13,7	46,8	15,4	14,5	78,0	28,2	19,4	42,1
212 Ottenhausen	2.306	80,3	10,0	45,5	12,6	9,7	79,8	19,7	17,9	34,1
213 Neu-Aschbach	1.061	82,6	11,2	42,9	24,4	6,2	66,7	17,4	20,5	34,4
21 Gersweiler	<b>6.308</b>	<b>76,7</b>	<b>11,9</b>	<b>45,7</b>	<b>16,0</b>	<b>11,4</b>	<b>77,5</b>	<b>23,3</b>	<b>19,0</b>	<b>37,9</b>
221 Klarenthal	4.076	79,5	11,1	53,0	23,8	9,3	76,1	20,5	17,6	34,5
222 Krughütte	1.222	77,7	12,0	54,4	27,2	10,3	74,6	22,3	17,2	35,7
22 Klarenthal	<b>5.298</b>	<b>79,1</b>	<b>11,3</b>	<b>53,3</b>	<b>24,7</b>	<b>9,6</b>	<b>75,7</b>	<b>20,9</b>	<b>17,5</b>	<b>34,8</b>
231 Altenkessel	4.464	77,0	9,2	46,8	19,9	13,8	76,3	23,0	17,0	36,1
232 Rockershausen	987	66,3	15,7	41,9	12,9	18,0	77,0	33,7	20,2	47,1
23 Altenkessel	<b>5.451</b>	<b>75,1</b>	<b>10,4</b>	<b>45,5</b>	<b>18,0</b>	<b>14,5</b>	<b>76,4</b>	<b>24,9</b>	<b>17,6</b>	<b>38,1</b>
241 Hochstraße	6.008	42,9	13,7	50,4	19,4	43,5	81,2	57,1	17,2	64,5
242 Ottstraße	4.155	60,6	15,2	52,5	26,5	24,2	80,8	39,4	16,9	49,7
243 Füllengarten	5.085	58,2	13,2	49,4	22,0	28,6	79,9	41,8	18,0	52,3
244 Von-der-Heydt	70	84,3	8,6	83,3	16,7	7,1	100,0	15,7	18,6	31,4
24 Burbach	<b>15.318</b>	<b>52,9</b>	<b>13,9</b>	<b>50,8</b>	<b>22,3</b>	<b>33,2</b>	<b>80,8</b>	<b>47,1</b>	<b>17,4</b>	<b>56,3</b>
2 West	<b>32.375</b>	<b>65,6</b>	<b>12,5</b>	<b>49,5</b>	<b>20,9</b>	<b>21,9</b>	<b>79,6</b>	<b>34,4</b>	<b>17,8</b>	<b>46,1</b>
311 Dudweiler-Nord	2.697	69,1	13,5	59,9	34,3	17,4	79,4	30,9	12,9	39,8
312 Dudweiler-Mitte	2.825	53,8	12,0	46,8	17,1	34,2	80,8	46,2	16,4	55,0
313 Flitsch	1.281	77,4	10,3	59,8	43,2	12,3	77,2	22,6	17,2	35,9
314 Kitten	789	75,3	9,8	53,2	16,9	15,0	83,9	24,7	16,2	36,9
315 Pfaffenkopf	2.974	76,5	8,8	62,1	36,0	14,8	81,5	23,5	14,2	34,4
316 Geisenkopf	2.160	69,3	10,0	51,9	30,1	20,7	84,6	30,7	11,3	38,5
317 Dudweiler-Süd	5.159	66,2	8,9	56,6	20,5	24,9	86,5	33,8	15,2	43,8
318 Wilhelmshöhe-Fröhn	1.609	74,0	10,5	59,2	27,8	15,5	85,1	26,0	12,9	35,6
31 Dudweiler	<b>19.494</b>	<b>68,5</b>	<b>10,3</b>	<b>56,0</b>	<b>27,4</b>	<b>21,2</b>	<b>83,1</b>	<b>31,5</b>	<b>14,4</b>	<b>41,4</b>
32 Jägersfreude	<b>1.894</b>	<b>75,0</b>	<b>8,9</b>	<b>51,8</b>	<b>15,5</b>	<b>16,2</b>	<b>83,0</b>	<b>25,0</b>	<b>17,0</b>	<b>37,8</b>
33 Herrensohr	<b>2.077</b>	<b>80,0</b>	<b>10,4</b>	<b>45,6</b>	<b>24,4</b>	<b>9,6</b>	<b>76,4</b>	<b>20,0</b>	<b>17,5</b>	<b>34,0</b>
341 Scheidt	3.240	73,0	9,9	56,5	15,5	17,0	85,7	27,0	16,1	38,7
342 Scheidterberg	787	82,5	11,9	54,3	11,7	5,6	88,6	17,5	20,3	34,3
34 Scheidt	<b>4.027</b>	<b>74,9</b>	<b>10,3</b>	<b>56,0</b>	<b>14,7</b>	<b>14,8</b>	<b>85,9</b>	<b>25,1</b>	<b>17,0</b>	<b>37,8</b>
3 Dudweiler	<b>27.492</b>	<b>70,7</b>	<b>10,3</b>	<b>55,0</b>	<b>24,6</b>	<b>19,0</b>	<b>83,2</b>	<b>29,3</b>	<b>15,2</b>	<b>40,1</b>
42 Schafbrücke	2.947	67,7	12,8	56,8	21,0	19,5	84,3	32,3	17,2	43,9
43 Bischmisheim	<b>3.804</b>	<b>82,4</b>	<b>8,6</b>	<b>50,8</b>	<b>16,2</b>	<b>9,0</b>	<b>81,3</b>	<b>17,6</b>	<b>17,8</b>	<b>32,2</b>
44 Ensheim	<b>3.470</b>	<b>82,9</b>	<b>9,0</b>	<b>48,1</b>	<b>20,8</b>	<b>8,1</b>	<b>80,1</b>	<b>17,1</b>	<b>20,2</b>	<b>33,9</b>
451 Brebach	654	44,3	11,5	52,0	8,0	44,2	82,4	55,7	16,2	62,8
452 Neufechingen	2.405	57,4	13,6	44,8	8,2	29,0	79,1	42,6	17,2	52,5
453 Fechingen	2.612	77,0	12,9	60,2	18,7	10,1	83,3	23,0	17,1	36,1
45 Brebach-Fechingen	<b>5.671</b>	<b>64,9</b>	<b>13,0</b>	<b>52,6</b>	<b>13,0</b>	<b>22,0</b>	<b>80,7</b>	<b>35,1</b>	<b>17,1</b>	<b>46,2</b>
46 Eschringen	<b>1.201</b>	<b>86,2</b>	<b>5,8</b>	<b>50,0</b>	<b>11,4</b>	<b>8,0</b>	<b>83,3</b>	<b>13,8</b>	<b>17,6</b>	<b>29,0</b>
471 Alt-Güdingen	3.236	79,0	10,1	56,1	15,5	10,8	78,3	21,0	16,5	34,0
472 Schönbach	1.846	70,4	14,1	57,7	27,3	15,5	84,3	29,6	16,2	41,0
47 Güdingen	<b>5.082</b>	<b>75,9</b>	<b>11,6</b>	<b>56,8</b>	<b>20,7</b>	<b>12,5</b>	<b>81,0</b>	<b>24,1</b>	<b>16,4</b>	<b>36,6</b>
48 Bübingen	<b>3.569</b>	<b>80,2</b>	<b>10,8</b>	<b>51,9</b>	<b>15,3</b>	<b>9,0</b>	<b>78,5</b>	<b>19,8</b>	<b>16,8</b>	<b>33,3</b>
4 Halberg	<b>25.744</b>	<b>75,5</b>	<b>10,9</b>	<b>53,2</b>	<b>17,2</b>	<b>13,6</b>	<b>81,2</b>	<b>24,5</b>	<b>17,5</b>	<b>37,7</b>
Saarbrücken	<b>182.566</b>	<b>65,4</b>	<b>12,9</b>	<b>55,5</b>	<b>22,2</b>	<b>21,6</b>	<b>84,1</b>	<b>34,6</b>	<b>15,8</b>	<b>44,9</b>

1) Migrationshintergrund = Deutsche mit 2. Staatsangehörigkeit und/oder Geburtsland „nicht-deutsch“ sowie Nicht-Deutsche

2) im Haushalt mind. 1 Pers. mit Migrationshintergrund

**Tab. 15: Nicht-Deutsche nach Staatsangehörigkeit am 31.12.2021**

(Bevölkerung am Ort der Hauptwohnung)

Staatsangehörigkeit <sup>1)</sup>	Bestand am 31.12.2021								Veränderung geg. 31.12.2020	
	insg.	dar. weibl.	im Alter von		ledig	in Sbr. seit mind. 8 J.	Anteil an Bevölke- rung. insg.	Anteil an Nicht-Deut- schen insg.		
			unter 18 J.	60 J. u. äl- ter						
	abs.	in % v. insgesamt				in %		abs.	in %	
<b>1. Europa</b>										
albanisch	287	51,6	16,0	3,8	45,6	16,4	0,2	0,7	34	13,4
Belgisch	123	43,1	4,9	15,4	75,6	48,0	0,1	0,3	2	1,7
bosnisch-herzegowinisch	683	46,3	8,9	21,8	28,0	64,4	0,4	1,7	7	1,0
britisch	181	40,9	2,8	18,8	69,1	40,3	0,1	0,5	-5	-2,7
bulgarisch	1.293	49,3	22,9	6,7	59,7	19,6	0,7	3,3	10	0,8
dänisch	32	50,0	6,3	25,0	59,4	78,1	0,0	0,1	-1	-3,0
estnisch	24	62,5	12,5	20,8	58,3	33,3	0,0	0,1	3	14,3
finnisch	26	53,8	7,7	7,7	65,4	19,2	0,0	0,1	-12	-31,6
französisch	2.350	58,1	4,6	25,9	59,6	56,3	1,3	6,0	18	0,8
griechisch	319	47,6	12,5	16,0	57,4	39,2	0,2	0,8	3	0,9
irisch	35	57,1	5,7	14,3	60,0	45,7	0,0	0,1	2	6,1
isländisch	13	38,5	0,0	30,8	46,2	53,8	0,0	0,0	-1	-7,1
italienisch	3.528	43,8	4,8	30,6	38,8	69,8	1,9	8,9	-55	-1,5
jugoslawisch *	122	52,5	6,6	36,1	32,8	100,0	0,1	0,3	-10	-7,6
kosovarisch	377	50,9	15,1	7,4	38,5	41,6	0,2	1,0	19	5,3
kroatisch	400	45,0	12,3	18,3	42,8	35,8	0,2	1,0	1	0,3
lettisch	66	54,5	15,2	16,7	60,6	42,4	0,0	0,2	3	4,8
litauisch	110	70,0	5,5	12,7	55,5	40,0	0,1	0,3	3	2,8
luxemburgisch	300	41,7	3,3	12,0	79,3	45,0	0,2	0,8	-9	-2,9
mazedonisch	118	42,4	17,8	15,3	39,0	55,1	0,1	0,3	-3	-2,5
moldauisch	63	63,5	22,2	22,2	34,9	49,2	0,0	0,2	7	12,5
montenegrinisch	24	54,2	8,3	4,2	58,3	33,3	0,0	0,1	4	20,0
niederländisch	128	44,5	8,6	22,7	53,1	45,3	0,1	0,3	6	4,9
norwegisch	24	50,0	4,2	20,8	70,8	58,3	0,0	0,1	-2	-7,7
österreichisch	266	53,0	5,6	35,0	39,8	63,5	0,1	0,7	3	1,1
polnisch	1.013	54,4	10,5	14,1	43,9	47,5	0,6	2,6	6	0,6
portugiesisch	167	52,1	16,8	13,8	55,1	53,3	0,1	0,4	4	2,5
rumänisch	2.679	49,3	22,3	3,5	57,7	13,9	1,5	6,8	212	8,6
russisch	884	61,8	6,3	23,4	30,9	67,4	0,5	2,2	19	2,2
schwedisch	67	43,3	11,9	13,4	70,1	55,2	0,0	0,2	12	21,8
schweizerisch	84	56,0	6,0	32,1	44,0	67,9	0,0	0,2	5	6,3
serbisch	324	46,6	15,1	8,3	46,6	41,4	0,2	0,8	-9	-2,7
serbisch und montenegrinisch *	80	51,3	25,0	7,5	58,8	87,5	0,0	0,2	0	0,0
slowakisch	410	49,0	40,0	3,2	62,9	9,0	0,2	1,0	85	26,2
slowenisch	38	52,6	21,1	23,7	63,2	34,2	0,0	0,1	6	18,8
spanisch	509	48,3	8,3	5,7	73,7	31,4	0,3	1,3	35	7,4
tschechisch	85	49,4	11,8	11,8	56,5	48,2	0,0	0,2	1	1,2
türkisch	2.112	47,4	5,1	17,9	26,4	67,3	1,2	5,3	-4	-0,2
ukrainisch	775	60,1	5,7	38,3	26,8	70,2	0,4	2,0	-5	-0,6
ungarisch	761	52,2	12,4	6,4	56,5	18,5	0,4	1,9	66	9,5
weißrussisch	87	63,2	4,6	21,8	36,8	58,6	0,0	0,2	-4	-4,4
zyprisch	10	50,0	20,0	10,0	80,0	20,0	0,0	0,0	2	25,0
sonstige	12	50,0	8,3	25,0	50,0	58,3	0,0	0,0	-3	-20,0
<b>insgesamt</b>	<b>20.989</b>	<b>50,3</b>	<b>10,9</b>	<b>18,0</b>	<b>47,1</b>	<b>48,0</b>	<b>11,5</b>	<b>53,2</b>	<b>455</b>	<b>2,2</b>
<b>2. Afrika</b>										
ägyptisch	197	40,1	20,3	2,0	58,9	11,2	0,1	0,5	24	13,9
algerisch	263	45,6	13,3	6,8	35,7	43,3	0,1	0,7	9	3,5
äthiopisch	20	55,0	20,0	0,0	90,0	10,0	0,0	0,1	-5	-20,0
beninisch	12	41,7	8,3	16,7	50,0	16,7	0,0	0,0	-1	-7,7
burkinisch	11	18,2	0,0	9,1	72,7	54,5	0,0	0,0	0	0,0
eritreisch	391	30,7	26,6	0,3	76,5	2,8	0,2	1,0	27	7,4
gabunisch	17	64,7	0,0	0,0	88,2	17,6	0,0	0,0	0	0,0
ghanaisch	439	55,6	20,5	13,0	56,3	46,0	0,2	1,1	20	4,8
guineisch	26	34,6	3,8	0,0	69,2	15,4	0,0	0,1	1	4,0
ivorisch	38	55,3	13,2	0,0	55,3	34,2	0,0	0,1	1	2,7
kamerunisch	290	42,8	10,3	1,7	79,7	16,9	0,2	0,7	6	2,1
kenianisch	27	59,3	11,1	0,0	55,6	55,6	0,0	0,1	1	3,8
kongolesisch (Dem. Rep.)	22	59,1	18,2	13,6	50,0	27,3	0,0	0,1	2	10,0
kongolesisch (Rep.)	15	46,7	6,7	13,3	73,3	40,0	0,0	0,0	2	15,4
libysch	30	43,3	30,0	3,3	60,0	26,7	0,0	0,1	3	11,1
madagassisch	20	70,0	10,0	0,0	75,0	20,0	0,0	0,1	7	53,8
malisch	16	25,0	18,8	12,5	43,8	50,0	0,0	0,0	0	0,0
marokkanisch	413	43,3	9,7	3,6	49,9	23,0	0,2	1,0	40	10,7
nigerianisch	132	43,2	23,5	6,1	62,9	26,5	0,1	0,3	24	22,2
senegalesisch	33	30,3	9,1	3,0	54,5	24,2	0,0	0,1	2	6,5
simbabweisch	20	65,0	25,0	0,0	95,0	15,0	0,0	0,1	1	5,3
somalisch	24	33,3	16,7	8,3	54,2	12,5	0,0	0,1	3	14,3
südafrikanisch	23	47,8	4,3	0,0	56,5	69,6	0,0	0,1	0	0,0
tansanisch	10	70,0	10,0	40,0	40,0	70,0	0,0	0,0	0	0,0
togoisch	72	52,8	6,9	6,9	48,6	37,5	0,0	0,2	10	16,1
tunesisch	172	39,5	8,1	6,4	36,6	30,2	0,1	0,4	18	11,7
sonstige	76	40,8	15,8	6,6	67,1	25,0	0,0	0,2	26	52,0
<b>insgesamt</b>	<b>2.809</b>	<b>44,0</b>	<b>15,9</b>	<b>5,2</b>	<b>58,9</b>	<b>26,3</b>	<b>1,5</b>	<b>7,1</b>	<b>211</b>	<b>8,1</b>

Quelle: Melderegister

1) Besetzungszahlen von mind. 10 Personen werden einzeln und solche unter 10 Personen zusammengefasst unter „Sonstige“ je Erdteil nachgewiesen.

\* Zurzeit noch vorkommende historische Staatsangehörigkeiten im Melderegister.

## Fortsetzung Tab. 15: Nicht-Deutsche nach Staatsangehörigkeit am 31.12.2021

(Bevölkerung am Ort der Hauptwohnung)

Staatsangehörigkeit <sup>1)</sup>	Bestand am 31.12.2021								Veränderung geg. 31.12.2020	
	insg.	dar. weibl.	im Alter von		ledig	in Sbr. seit mind. 8 J.	Anteil an Bevölkerung. insg.	Anteil an Nicht-Deutschen insg.		
			unter 18 J.	60 J. u. äl- ter						
	abs.	in % v. insgesamt					in %		abs.	in %
<b>3. Amerika</b>										
amerikanisch	381	39,6	5,0	14,2	59,6	42,8	0,2	1,0	28	7,9
argentinisch	23	52,2	4,3	8,7	60,9	34,8	0,0	0,1	1	4,5
bolivianisch	13	61,5	7,7	7,7	69,2	15,4	0,0	0,0	0	0,0
brasilianisch	167	59,3	7,2	8,4	48,5	32,9	0,1	0,4	12	7,7
chilenisch	26	42,3	0,0	7,7	46,2	34,6	0,0	0,1	2	8,3
costaricanisch	11	36,4	0,0	18,2	54,5	63,6	0,0	0,0	0	0,0
dominikanisch	26	34,6	3,8	0,0	46,2	53,8	0,0	0,1	1	4,0
ecuadorianisch	13	53,8	7,7	0,0	61,5	15,4	0,0	0,0	1	8,3
kanadisch	73	50,7	4,1	13,7	60,3	49,3	0,0	0,2	5	7,4
kolumbianisch	84	53,6	4,8	6,0	58,3	33,3	0,0	0,2	7	9,1
kubanisch	23	56,5	8,7	13,0	21,7	60,9	0,0	0,1	-5	-17,9
mexikanisch	102	47,1	0,0	2,9	69,6	20,6	0,1	0,3	19	22,9
peruanisch	25	60,0	0,0	8,0	52,0	36,0	0,0	0,1	-3	-10,7
venezolanisch	24	58,3	8,3	12,5	29,2	12,5	0,0	0,1	1	4,3
sonstige	40	65,0	5,0	10,0	37,5	25,0	0,0	0,1	5	14,3
<b>insgesamt</b>	<b>1.031</b>	<b>48,4</b>	<b>4,7</b>	<b>10,2</b>	<b>55,6</b>	<b>37,0</b>	<b>0,6</b>	<b>2,6</b>	<b>74</b>	<b>7,7</b>
<b>4. Asien</b>										
afghanisch	632	23,9	19,1	1,6	74,2	13,4	0,3	1,6	24	3,9
armenisch	21	76,2	0,0	23,8	57,1	19,0	0,0	0,1	4	23,5
aserbaidzhanisch	90	44,4	4,4	22,2	43,3	45,6	0,0	0,2	6	7,1
bangladeschisch	51	13,7	2,0	0,0	74,5	7,8	0,0	0,1	12	30,8
chinesisch	734	50,8	4,6	4,2	70,2	22,3	0,4	1,9	55	8,1
georgisch	162	56,2	6,2	9,9	48,1	46,9	0,1	0,4	6	3,8
indisch	702	38,0	4,0	1,9	72,6	13,7	0,4	1,8	130	22,7
indonesisch	153	50,3	2,0	4,6	67,3	39,2	0,1	0,4	4	2,7
irakisch	452	41,6	24,3	5,8	52,4	28,3	0,2	1,1	20	4,6
iranisch	484	44,2	7,4	15,7	51,4	27,7	0,3	1,2	62	14,7
israelisch	51	43,1	11,8	15,7	39,2	43,1	0,0	0,1	8	18,6
japanisch	119	59,7	4,2	9,2	51,3	58,8	0,1	0,3	8	7,2
jemenitisch	40	32,5	5,0	5,0	62,5	2,5	0,0	0,1	-2	-4,8
jordanisch	70	52,9	12,9	5,7	45,7	24,3	0,0	0,2	-5	-6,7
kasachisch	138	52,9	7,2	14,5	29,0	52,9	0,1	0,3	6	4,5
kirgisisch	67	58,2	4,5	23,9	32,8	67,2	0,0	0,2	12	21,8
koreanisch (Dem. Volksrep., Nord)	20	50,0	0,0	30,0	50,0	85,0	0,0	0,1	-1	-4,8
koreanisch (Rep., Süd)	262	61,5	9,5	1,9	58,8	30,5	0,1	0,7	-18	-6,4
libanesisch	190	42,1	9,5	12,6	44,2	44,7	0,1	0,5	9	5,0
malaysisch	27	29,6	0,0	7,4	70,4	63,0	0,0	0,1	2	8,0
nepalesisch	33	42,4	6,1	0,0	72,7	9,1	0,0	0,1	4	13,8
pakistanisch	278	32,7	7,9	5,0	52,9	18,7	0,2	0,7	30	12,1
philippinisch	49	85,7	4,1	6,1	24,5	46,9	0,0	0,1	2	4,3
saudi-arabisch	15	40,0	20,0	0,0	66,7	6,7	0,0	0,0	8	114,3
sri-lankisch	219	47,9	0,9	27,4	16,4	80,8	0,1	0,6	-2	-0,9
syrisch	8.636	40,3	34,1	2,6	60,7	1,3	4,7	21,9	586	7,3
tadschikisch	29	34,5	17,2	0,0	72,4	0,0	0,0	0,1	3	11,5
thailändisch	221	87,3	2,3	15,8	19,0	61,1	0,1	0,6	-3	-1,3
usbekisch	68	50,0	8,8	32,4	38,2	57,4	0,0	0,2	6	9,7
vietnamesisch	231	54,1	14,3	6,1	47,2	26,8	0,1	0,6	17	7,9
sonstige	65	43,1	13,8	6,2	50,8	10,8	0,0	0,2	-1	-1,5
<b>insgesamt</b>	<b>14.309</b>	<b>42,4</b>	<b>24,2</b>	<b>4,8</b>	<b>58,8</b>	<b>12,8</b>	<b>7,8</b>	<b>36,2</b>	<b>999</b>	<b>7,5</b>
<b>5. Australien/Ozeanien</b>										
australisch	29	31,0	0,0	10,3	75,9	48,3	0,0	0,1	-4	-12,1
sonstige <sup>1)</sup>	7	28,6	0,0	0,0	28,6	28,6	0,0	0,0	0	0,0
<b>insgesamt</b>	<b>36</b>	<b>30,6</b>	<b>0,0</b>	<b>8,3</b>	<b>66,7</b>	<b>44,4</b>	<b>0,0</b>	<b>0,1</b>	<b>-4</b>	<b>-10,0</b>
<b>6. Staatenlos o. ä.</b>	<b>310</b>	<b>33,2</b>	<b>24,8</b>	<b>5,8</b>	<b>57,4</b>	<b>20,6</b>	<b>0,2</b>	<b>0,8</b>	<b>18</b>	<b>6,2</b>
<b>insgesamt</b>	<b>39.484</b>	<b>46,8</b>	<b>16,0</b>	<b>12,0</b>	<b>52,5</b>	<b>33,2</b>	<b>21,6</b>	<b>100,0</b>	<b>1.753</b>	<b>4,6</b>

Quelle: Melderegister

1) Besetzungszahlen von mind. 10 Personen werden einzeln und solche unter 10 Personen zusammengefasst unter „Sonstige“ je Erdteil nachgewiesen. 2021 gab es 165 nicht-deutsche Staatsangehörigkeiten (einschl. Anmerkung).

\* Zurzeit noch vorkommende historische Staatsangehörigkeiten im Melderegister.

**Tab. 16: Nicht-Deutsche am 31.12.2021**

(Bevölkerung am Ort der Hauptwohnung)

Distrikt/ Stadtteil/ Bezirk	insgesamt				Nicht-Deutsche aus dem EU-Ausland				Nicht-Deutsche von außerhalb der EU		
	abs.	Anteil an der Bevöl- kerung	Veränderung gegen- über dem 31.12.2020		insgesamt		darunter		abs.	darunter	
			abs.	in %	abs.	in % von Sp. 1	Italien	Frank- reich		Türkei	außerh. Europas
	1	2	3	4	5	6	7	8	9	10	11
111 Schloßplatz	975	33,9	18	1,9	279	28,6	47	82	696	47	521
112 Reppersberg	186	9,8	-17	-8,4	89	47,8	15	27	97	2	67
113 Malstatter Straße	1.287	30,2	79	6,5	347	27,0	71	50	940	130	629
114 Triller	576	15,3	51	9,7	194	33,7	44	57	382	28	237
115 Glockenwald	608	30,5	33	5,7	102	16,8	28	24	506	24	358
116 Bellevue	1.314	23,9	58	4,6	371	28,2	58	68	943	69	651
<b>11 Alt-Saarbrücken</b>	<b>4.946</b>	<b>24,4</b>	<b>222</b>	<b>4,7</b>	<b>1.382</b>	<b>27,9</b>	<b>263</b>	<b>308</b>	<b>3.564</b>	<b>300</b>	<b>2.463</b>
121 Rußhütte	694	27,5	41	6,3	159	22,9	55	10	535	17	300
122 Rodenhof	913	14,4	53	6,2	279	30,6	90	54	634	26	449
123 Unteres Malstatt	3.189	50,4	117	3,8	690	21,6	151	56	2.499	168	1.751
124 Leipziger Straße	1.727	39,6	96	5,9	302	17,5	81	40	1.425	113	945
125 Jenneweg	1.391	31,5	102	7,9	271	19,5	110	18	1.120	86	760
126 Rastpfuhl	716	13,7	20	2,9	195	27,2	71	55	521	53	324
<b>12 Malstatt</b>	<b>8.630</b>	<b>29,5</b>	<b>429</b>	<b>5,2</b>	<b>1.896</b>	<b>22,0</b>	<b>558</b>	<b>233</b>	<b>6.734</b>	<b>463</b>	<b>4.529</b>
131 Hauptbahnhof	1.347	41,6	97	7,8	411	30,5	62	141	936	46	703
132 Nauwieser Viertel	1.571	26,0	88	5,9	572	36,4	98	195	999	79	694
133 St. Johanner Markt	639	26,9	-1	-0,2	234	36,6	48	67	405	16	312
134 Am Staden	746	16,0	12	1,6	308	41,3	55	111	438	23	303
135 Kaninchenberg	369	23,1	-33	-8,2	124	33,6	19	36	245	8	166
136 Rotenbühl	870	13,3	25	3,0	358	41,1	61	133	512	21	380
137 Am Homburg	780	20,1	41	5,5	243	31,2	44	66	537	27	412
138 Bruchwiese	587	22,7	54	10,1	220	37,5	30	82	367	13	246
139 Universität	304	59,3	14	4,8	119	39,1	24	35	185	6	150
<b>13 St. Johann</b>	<b>7.213</b>	<b>22,9</b>	<b>297</b>	<b>4,3</b>	<b>2.589</b>	<b>35,9</b>	<b>441</b>	<b>866</b>	<b>4.624</b>	<b>239</b>	<b>3.366</b>
14 Eschberg	1.425	21,2	104	7,9	285	20,0	47	61	1.140	40	841
161 Wackenberg	682	17,6	-30	-4,2	267	39,1	112	39	415	7	299
162 Winterberg	759	14,0	46	6,5	276	36,4	50	93	483	26	321
<b>16 St. Arnual</b>	<b>1.441</b>	<b>15,5</b>	<b>16</b>	<b>1,1</b>	<b>543</b>	<b>37,7</b>	<b>162</b>	<b>132</b>	<b>898</b>	<b>33</b>	<b>620</b>
<b>1 Mitte</b>	<b>23.655</b>	<b>24,4</b>	<b>1.068</b>	<b>4,7</b>	<b>6.695</b>	<b>28,3</b>	<b>1.471</b>	<b>1.600</b>	<b>16.960</b>	<b>1.075</b>	<b>11.819</b>
211 Gersweiler-Mitte	427	14,5	-4	-0,9	222	52,0	151	18	205	18	128
212 Ottenhausen	223	9,7	16	7,7	124	55,6	62	23	99	13	74
213 Neu-Aschbach	66	6,2	0	0,0	50	75,8	31	7	16	6	5
<b>21 Gersweiler</b>	<b>716</b>	<b>11,4</b>	<b>12</b>	<b>1,7</b>	<b>396</b>	<b>55,3</b>	<b>244</b>	<b>48</b>	<b>320</b>	<b>37</b>	<b>207</b>
221 Klarenthal	381	9,3	59	18,3	173	45,4	89	20	208	79	78
222 Krughütte	126	10,3	-1	-0,8	68	54,0	46	5	58	4	29
<b>22 Klarenthal</b>	<b>507</b>	<b>9,6</b>	<b>58</b>	<b>12,9</b>	<b>241</b>	<b>47,5</b>	<b>135</b>	<b>25</b>	<b>266</b>	<b>83</b>	<b>107</b>
231 Altenkessel	615	13,8	23	3,9	248	40,3	150	24	367	45	265
232 Rockershausen	178	18,0	-1	-0,6	69	38,8	31	6	109	41	47
<b>23 Altenkessel</b>	<b>793</b>	<b>14,5</b>	<b>22</b>	<b>2,9</b>	<b>317</b>	<b>40,0</b>	<b>181</b>	<b>30</b>	<b>476</b>	<b>86</b>	<b>312</b>
241 Hochstraße	2.612	43,5	18	0,7	664	25,4	189	36	1.948	157	1.350
242 Ottstraße	1.007	24,2	61	6,4	269	26,7	89	32	738	48	536
243 Füllengarten	1.456	28,6	78	5,7	451	31,0	156	31	1.005	120	625
244 Von-der-Heydt	5	7,1	1	25,0	4	80,0	1	1	1	0	0
<b>24 Burbach</b>	<b>5.080</b>	<b>33,2</b>	<b>158</b>	<b>3,2</b>	<b>1.388</b>	<b>27,3</b>	<b>435</b>	<b>100</b>	<b>3.692</b>	<b>325</b>	<b>2.511</b>
<b>2 West</b>	<b>7.096</b>	<b>21,9</b>	<b>250</b>	<b>3,7</b>	<b>2.342</b>	<b>33,0</b>	<b>995</b>	<b>203</b>	<b>4.754</b>	<b>531</b>	<b>3.137</b>
311 Dudweiler-Nord	470	17,4	21	4,7	120	25,5	36	28	350	27	200
312 Dudweiler-Mitte	965	34,2	68	7,6	233	24,1	88	50	732	74	478
313 Flitsch	158	12,3	18	12,9	77	48,7	23	8	81	8	39
314 Kitten	118	15,0	-7	-5,6	48	40,7	18	5	70	4	56
315 Pfaffenkopf	439	14,8	42	10,6	122	27,8	43	19	317	10	235
316 Geisenkopf	447	20,7	58	14,9	149	33,3	20	45	298	15	204
317 Dudweiler-Süd	1.285	24,9	60	4,9	365	28,4	87	84	920	49	680
318 Wilhelmshöhe-Fröhn	249	15,5	19	8,3	91	36,5	23	17	158	18	80
<b>31 Dudweiler</b>	<b>4.131</b>	<b>21,2</b>	<b>279</b>	<b>7,2</b>	<b>1.205</b>	<b>29,2</b>	<b>338</b>	<b>256</b>	<b>2.926</b>	<b>205</b>	<b>1.972</b>
32 Jägersfreude	306	16,2	-17	-5,3	101	33,0	41	11	205	15	147
33 Herrensohr	199	9,6	7	3,6	98	49,2	45	10	101	4	67
341 Scheidt	552	17,0	9	1,7	186	33,7	55	38	366	8	284
342 Scheidterberg	44	5,6	-3	-6,4	16	36,4	3	4	28	2	13
<b>34 Scheidt</b>	<b>596</b>	<b>14,8</b>	<b>6</b>	<b>1,0</b>	<b>202</b>	<b>33,9</b>	<b>58</b>	<b>42</b>	<b>394</b>	<b>10</b>	<b>297</b>
<b>3 Dudweiler</b>	<b>5.232</b>	<b>19,0</b>	<b>275</b>	<b>5,5</b>	<b>1.606</b>	<b>30,7</b>	<b>482</b>	<b>319</b>	<b>3.626</b>	<b>234</b>	<b>2.483</b>
42 Schafbrücke	574	19,5	11	2,0	165	28,7	61	31	409	16	272
43 Bischmisheim	342	9,0	5	1,5	135	39,5	34	26	207	28	97
44 Ensheim	282	8,1	6	2,2	157	55,7	97	20	125	3	60
451 Brebach	289	44,2	33	12,9	81	28,0	20	10	208	25	115
452 Neufechingen	697	29,0	20	3,0	218	31,3	98	18	479	141	212
453 Fechingen	263	10,1	7	2,7	126	47,9	54	19	137	17	60
<b>45 Brebach-Fechingen</b>	<b>1.249</b>	<b>22,0</b>	<b>60</b>	<b>5,0</b>	<b>425</b>	<b>34,0</b>	<b>172</b>	<b>47</b>	<b>824</b>	<b>183</b>	<b>387</b>
46 Eschringen	96	8,0	9	10,3	50	52,1	22	9	46	1	28
471 Alt-Güdingen	350	10,8	15	4,5	194	55,4	77	28	156	18	70
472 Schönbach	287	15,5	25	9,5	114	39,7	29	21	173	13	75
47 Güdingen	637	12,5	40	6,7	308	48,4	106	49	329	31	145
48 Bübingen	321	9,0	29	9,9	179	55,8	88	46	142	10	67
<b>4 Halberg</b>	<b>3.501</b>	<b>13,6</b>	<b>160</b>	<b>4,8</b>	<b>1.419</b>	<b>40,5</b>	<b>580</b>	<b>228</b>	<b>2.082</b>	<b>272</b>	<b>1.056</b>
<b>Saarbrücken</b>	<b>39.484</b>	<b>21,6</b>	<b>1.753</b>	<b>4,6</b>	<b>12.062</b>	<b>30,5</b>	<b>3.528</b>	<b>2.350</b>	<b>27.422</b>	<b>2.112</b>	<b>18.495</b>

Quelle: Melderegister



**Abb. 6: Die fünf häufigsten Nationalitäten in Saarbrücken nach Stadtteilen am 31.12.2021\***  
(in % der Nicht-Deutschen je Stadtteil)

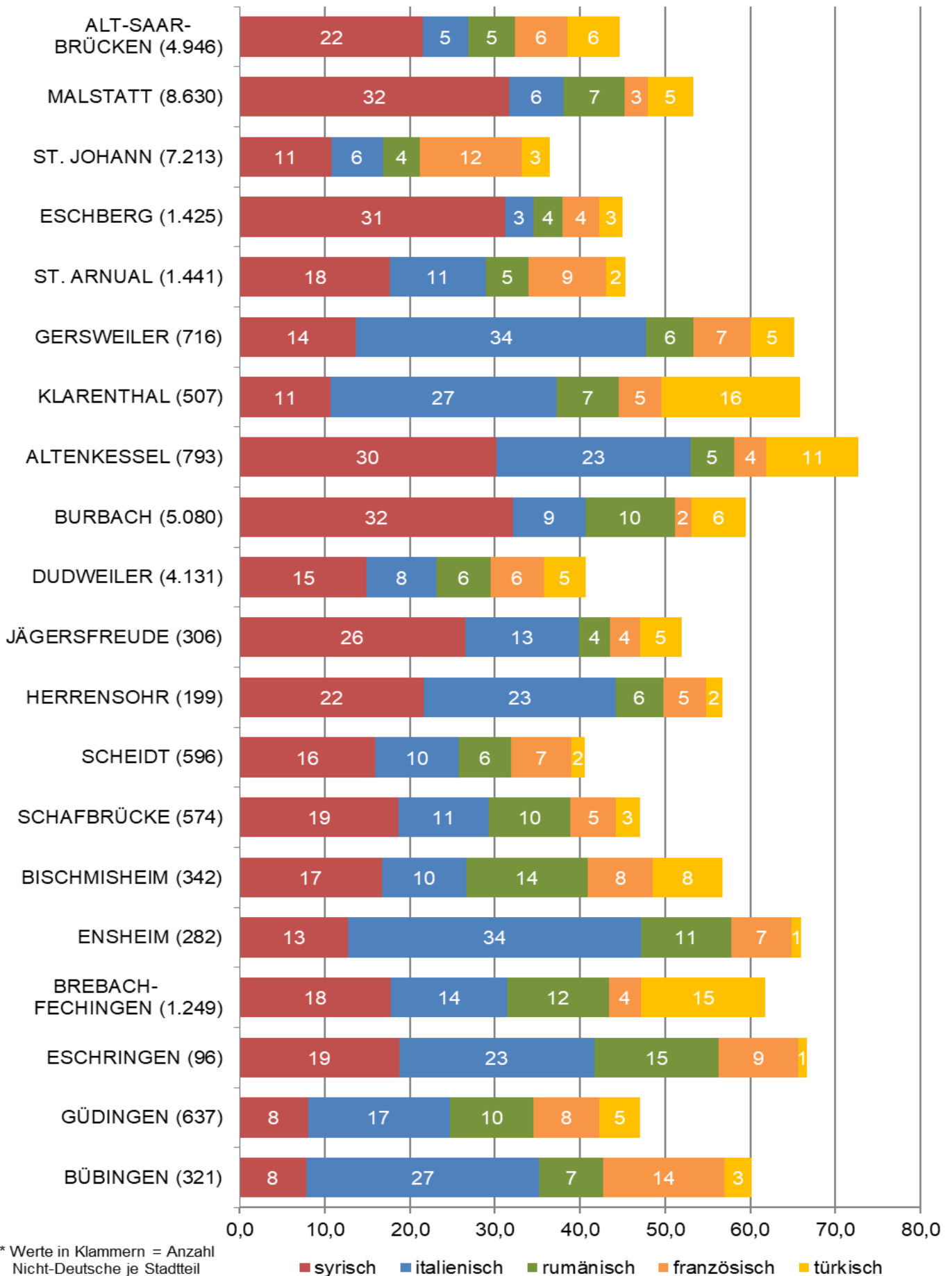

**Tab. 17: Erwerb der deutschen Staatsangehörigkeit nach ausgewählten Erwerbsgründen**  
(Bevölkerung am Ort der Hauptwohnung)

Erwerb der deutschen Staatsangehörigkeit durch	2017	2018	2019	2020	2021
§ 4 Abs. 3 StAG (Geburt im Inland bei nicht-deutschen Eltern)	109	78	76	83	100
darunter Saarbrücker Geburten (Hauptwohnsitz )					
Anzahl	100	73	64	75	84
in % aller Geburten von nicht-deutschen Eltern	19,2	13,4	13,1	14,8	17,3
Nachträglich anerkannte Abstammung (§ 4 Abs. 1 StAG) bzw. Adoption	33	55	51	33	22
Einbürgerungen durch Einbürgerungsurkunde (§§ 8–16 StAG)	354	358	354	309	248
Sonstige Einbürgerungen	3	5	0	6	8
Nachrichtlich: Aufgabe der deutschen Staatsangehörigkeit					0
Anzahl Buchungen	28	25	24	11	7

Quelle: Melderegister

**Tab. 18: Erwerb der deutschen Staatsangehörigkeit nach ausgewählten Erwerbsgründen und der bisherigen Staatsangehörigkeit bzw. der der Eltern im Falle von § 4 Abs. 3 StAG im Jahr 2021**

(Bevölkerung am Ort der Hauptwohnung)

Bisherige Staatsangehörigkeit der eigenen Person bzw. der der nicht-deutschen Eltern im Falle von § 4 Abs. 3 StAG	Erwerb der deutschen Staatsangehörigkeit durch					
	Geburt im Inland			Einbürgerungsurkunde		
	Anzahl	darunter Saarbrücker Geburten (HW) mit nicht-deutschen Eltern im Berichtsjahr		Anzahl	darunter mit Fortbestehen der bisherigen Staatsangehörigkeit	
		Anzahl	in % aller Geburten		Anzahl	in %
EU-Länder, darunter	33	26	21,0	57	56	98,2
Italien	9	8	50,0	14	14	100,0
Sonstiges Europa, darunter	41	36	55,4	39	27	69,2
Türkei	16	15	68,2	22	21	95,5
Südosteuropa <sup>1)</sup>	12	11	40,7	6	1	16,7
Osteuropa <sup>2)</sup>	4	4	50,0	7	1	14,3
Asien, darunter	11	10	4,5	110	88	80,0
Nahe Osten <sup>3)</sup>	2	2	1,0	75	71	94,7
Afrika	14	11	16,9	37	25	67,6
Sonstige Staatsangehörigkeiten <sup>4)</sup>	1	1	12,5	5	5	100,0

Quelle: Melderegister

- 1) Südosteuropa umfasst folgende, teils inaktuelle Staatsangehörigkeiten: Jugoslawien, Albanien, Bosnien und Herzegowina, Serbien und Montenegro, Serbien (einschl. Kosovo), die Bundesrepublik Jugoslawien, Mazedonien, Moldau und Serbien.
- 2) Osteuropa umfasst folgende, teils inaktuelle Staatsangehörigkeiten: Sowjetunion, Russische Föderation, Ukraine und Weißrussland.
- 3) Der Nahe Osten umfasst folgende Staatsangehörigkeiten: Jemen, Bahrain, Irak, Iran, Israel, Jordanien, Katar, Kuwait, Libanon, Oman, Palästinensische Gebiete, Vereinigte Arabische Emirate, Saudi-Arabien und Syrien.
- 4) Sonstige Staatsangehörigkeiten umfassen alle Staatsangehörigkeiten Amerikas, Australiens und Ozeaniens sowie alle Personen mit unbekannter Staatsangehörigkeit.

**Tab. 19: Bevölkerung nach Konfessionen am 31.12.2021**

(Bevölkerung am Ort der Hauptwohnung)

Distrikt/ Stadtteil/ Bezirk	Bev. insg.	römisch-katholisch		evangelisch		sonstige Konfessionen <sup>1)</sup>		ohne Angabe oder keine Religion	
		abs.	in %	abs.	in %	abs.	in %	abs.	in %
		1	2	3	4	5	6	7	8
111 Schloßplatz	2.876	805	28,0	441	15,3	495	17,2	1.135	39,5
112 Reppersberg	1.907	662	34,7	377	19,8	113	5,9	755	39,6
113 Malstatter Straße	4.256	1.261	29,6	637	15,0	804	18,9	1.554	36,5
114 Triller	3.753	1.289	34,3	733	19,5	329	8,8	1.402	37,4
115 Glockenwald	1.991	611	30,7	456	22,9	427	21,4	497	25,0
116 Bellevue	5.504	1.720	31,3	967	17,6	785	14,3	2.032	36,9
<b>11 Alt-Saarbrücken</b>	<b>20.287</b>	<b>6.348</b>	<b>31,3</b>	<b>3.611</b>	<b>17,8</b>	<b>2.953</b>	<b>14,6</b>	<b>7.375</b>	<b>36,4</b>
121 Rußhütte	2.523	846	33,5	394	15,6	438	17,4	845	33,5
122 Rodenhof	6.347	2.277	35,9	1.276	20,1	592	9,3	2.202	34,7
123 Unteres Malstatt	6.332	1.470	23,2	589	9,3	2.078	32,8	2.195	34,7
124 Leipziger Straße	4.358	1.249	28,7	659	15,1	1.055	24,2	1.395	32,0
125 Jenneweg	4.414	1.548	35,1	746	16,9	880	19,9	1.240	28,1
126 Rastpfuhl	5.238	2.102	40,1	1.038	19,8	449	8,6	1.649	31,5
<b>12 Malstatt</b>	<b>29.212</b>	<b>9.492</b>	<b>32,5</b>	<b>4.702</b>	<b>16,1</b>	<b>5.492</b>	<b>18,8</b>	<b>9.526</b>	<b>32,6</b>
131 Hauptbahnhof	3.241	847	26,1	357	11,0	761	23,5	1.276	39,4
132 Nauwieser Viertel	6.043	1.859	30,8	907	15,0	743	12,3	2.534	41,9
133 St. Johanner Markt	2.375	722	30,4	423	17,8	274	11,5	956	40,3
134 Am Staden	4.650	1.508	32,4	815	17,5	346	7,4	1.981	42,6
135 Kaninchenberg	1.599	480	30,0	219	13,7	211	13,2	689	43,1
136 Rotenbühl	6.550	2.237	34,2	1.307	20,0	390	6,0	2.616	39,9
137 Am Homburg	3.875	1.232	31,8	794	20,5	372	9,6	1.477	38,1
138 Bruchwiese	2.591	758	29,3	420	16,2	350	13,5	1.063	41,0
139 Universität	513	130	25,3	75	14,6	105	20,5	203	39,6
<b>13 St. Johann</b>	<b>31.437</b>	<b>9.773</b>	<b>31,1</b>	<b>5.317</b>	<b>16,9</b>	<b>3.552</b>	<b>11,3</b>	<b>12.795</b>	<b>40,7</b>
14 Eschberg	6.716	2.111	31,4	1.312	19,5	1.001	14,9	2.292	34,1
161 Wackenberg	3.879	1.435	37,0	959	24,7	351	9,0	1.134	29,2
162 Winterberg	5.424	1.748	32,2	1.072	19,8	417	7,7	2.187	40,3
<b>16 St. Arnual</b>	<b>9.303</b>	<b>3.183</b>	<b>34,2</b>	<b>2.031</b>	<b>21,8</b>	<b>768</b>	<b>8,3</b>	<b>3.321</b>	<b>35,7</b>
<b>1 Mitte</b>	<b>96.955</b>	<b>30.907</b>	<b>31,9</b>	<b>16.973</b>	<b>17,5</b>	<b>13.766</b>	<b>14,2</b>	<b>35.309</b>	<b>36,4</b>
211 Gersweiler-Mitte	2.941	1.240	42,2	765	26,0	195	6,6	741	25,2
212 Ottenhausen	2.306	1.012	43,9	598	25,9	117	5,1	579	25,1
213 Neu-Aschbach	1.061	452	42,6	305	28,7	29	2,7	275	25,9
<b>21 Gersweiler</b>	<b>6.308</b>	<b>2.704</b>	<b>42,9</b>	<b>1.668</b>	<b>26,4</b>	<b>341</b>	<b>5,4</b>	<b>1.595</b>	<b>25,3</b>
221 Klarenthal	4.076	1.687	41,4	1.140	28,0	202	5,0	1.047	25,7
222 Krughütte	1.222	526	43,0	342	28,0	67	5,5	287	23,5
<b>22 Klarenthal</b>	<b>5.298</b>	<b>2.213</b>	<b>41,8</b>	<b>1.482</b>	<b>28,0</b>	<b>269</b>	<b>5,1</b>	<b>1.334</b>	<b>25,2</b>
231 Altenkessel	4.464	2.330	52,2	744	16,7	341	7,6	1.049	23,5
232 Rockershausen	987	440	44,6	174	17,6	121	12,3	252	25,5
<b>23 Altenkessel</b>	<b>5.451</b>	<b>2.770</b>	<b>50,8</b>	<b>918</b>	<b>16,8</b>	<b>462</b>	<b>8,5</b>	<b>1.301</b>	<b>23,9</b>
241 Hochstraße	6.008	1.804	30,0	728	12,1	1.597	26,6	1.879	31,3
242 Ottstraße	4.155	1.597	38,4	809	19,5	613	14,8	1.136	27,3
243 Füllengarten	5.085	2.034	40,0	840	16,5	825	16,2	1.386	27,3
244 Von-der-Heydt	70	26	37,1	13	18,6	1	1,4	30	42,9
<b>24 Burbach</b>	<b>15.318</b>	<b>5.461</b>	<b>35,7</b>	<b>2.390</b>	<b>15,6</b>	<b>3.036</b>	<b>19,8</b>	<b>4.431</b>	<b>28,9</b>
<b>2 West</b>	<b>32.375</b>	<b>13.148</b>	<b>40,6</b>	<b>6.458</b>	<b>19,9</b>	<b>4.108</b>	<b>12,7</b>	<b>8.661</b>	<b>26,8</b>
311 Dudweiler-Nord	2.697	1.030	38,2	630	23,4	265	9,8	772	28,6
312 Dudweiler-Mitte	2.825	919	32,5	559	19,8	453	16,0	894	31,6
313 Flitsch	1.281	510	39,8	407	31,8	70	5,5	294	23,0
314 Kitten	789	294	37,3	221	28,0	45	5,7	229	29,0
315 Pfaffenkopf	2.974	1.144	38,5	770	25,9	207	7,0	853	28,7
316 Geisenkopf	2.160	716	33,1	556	25,7	215	10,0	673	31,2
317 Dudweiler-Süd	5.159	1.687	32,7	1.182	22,9	632	12,3	1.658	32,1
318 Wilhelmshöhe-Fröhn	1.609	603	37,5	356	22,1	130	8,1	520	32,3
<b>31 Dudweiler</b>	<b>19.494</b>	<b>6.903</b>	<b>35,4</b>	<b>4.681</b>	<b>24,0</b>	<b>2.017</b>	<b>10,3</b>	<b>5.893</b>	<b>30,2</b>
32 Jägersfreude	1.894	730	38,5	458	24,2	179	9,5	527	27,8
33 Herrensohr	2.077	888	42,8	542	26,1	108	5,2	539	26,0
341 Scheidt	3.240	1.052	32,5	842	26,0	264	8,1	1.082	33,4
342 Scheidterberg	787	239	30,4	211	26,8	36	4,6	301	38,2
<b>34 Scheidt</b>	<b>4.027</b>	<b>1.291</b>	<b>32,1</b>	<b>1.053</b>	<b>26,1</b>	<b>300</b>	<b>7,4</b>	<b>1.383</b>	<b>34,3</b>
<b>3 Dudweiler</b>	<b>27.492</b>	<b>9.812</b>	<b>35,7</b>	<b>6.734</b>	<b>24,5</b>	<b>2.604</b>	<b>9,5</b>	<b>8.342</b>	<b>30,3</b>
42 Schafbrücke	2.947	883	30,0	669	22,7	323	11,0	1.072	36,4
43 Bischmisheim	3.804	988	26,0	1.514	39,8	245	6,4	1.057	27,8
44 Ensheim	3.470	2.121	61,1	467	13,5	112	3,2	770	22,2
451 Brebach	654	209	32,0	97	14,8	131	20,0	217	33,2
452 Neufechingen	2.405	745	31,0	499	20,7	366	15,2	795	33,1
453 Fechingen	2.612	884	33,8	794	30,4	140	5,4	794	30,4
<b>45 Brebach-Fechingen</b>	<b>5.671</b>	<b>1.838</b>	<b>32,4</b>	<b>1.390</b>	<b>24,5</b>	<b>637</b>	<b>11,2</b>	<b>1.806</b>	<b>31,8</b>
46 Eschringen	1.201	645	53,7	207	17,2	72	6,0	277	23,1
471 Alt-Güdingen	3.236	1.195	36,9	912	28,2	156	4,8	973	30,1
472 Schönbach	1.846	642	34,8	456	24,7	166	9,0	582	31,5
47 Güdingen	5.082	1.837	36,1	1.368	26,9	322	6,3	1.555	30,6
48 Bübingen	3.569	1.422	39,8	908	25,4	150	4,2	1.089	30,5
<b>4 Halberg</b>	<b>25.744</b>	<b>9.734</b>	<b>37,8</b>	<b>6.523</b>	<b>25,3</b>	<b>1.861</b>	<b>7,2</b>	<b>7.626</b>	<b>29,6</b>
<b>Saarbrücken</b>	<b>182.566</b>	<b>63.601</b>	<b>34,8</b>	<b>36.688</b>	<b>20,1</b>	<b>22.339</b>	<b>12,2</b>	<b>59.938</b>	<b>32,8</b>

Quelle: Melderegister

1) Beinhaltet u. a. folgende Konfessionen: alt-katholisch, israelitisch, griechisch-orthodox, russisch-orthodox, neuapostolisch, Christengemeinschaft, Freikirche der Siebenten-Tags-Adventisten, freireligiöse Gemeinden, evangelisch-altreformiert, evangelisch-reformiert, evangelisch (lutherisch), Jehovas Zeugen, Hugenotten.

# Karte 1: Anteil der katholischen Bevölkerung an der Bevölkerung insgesamt 2021

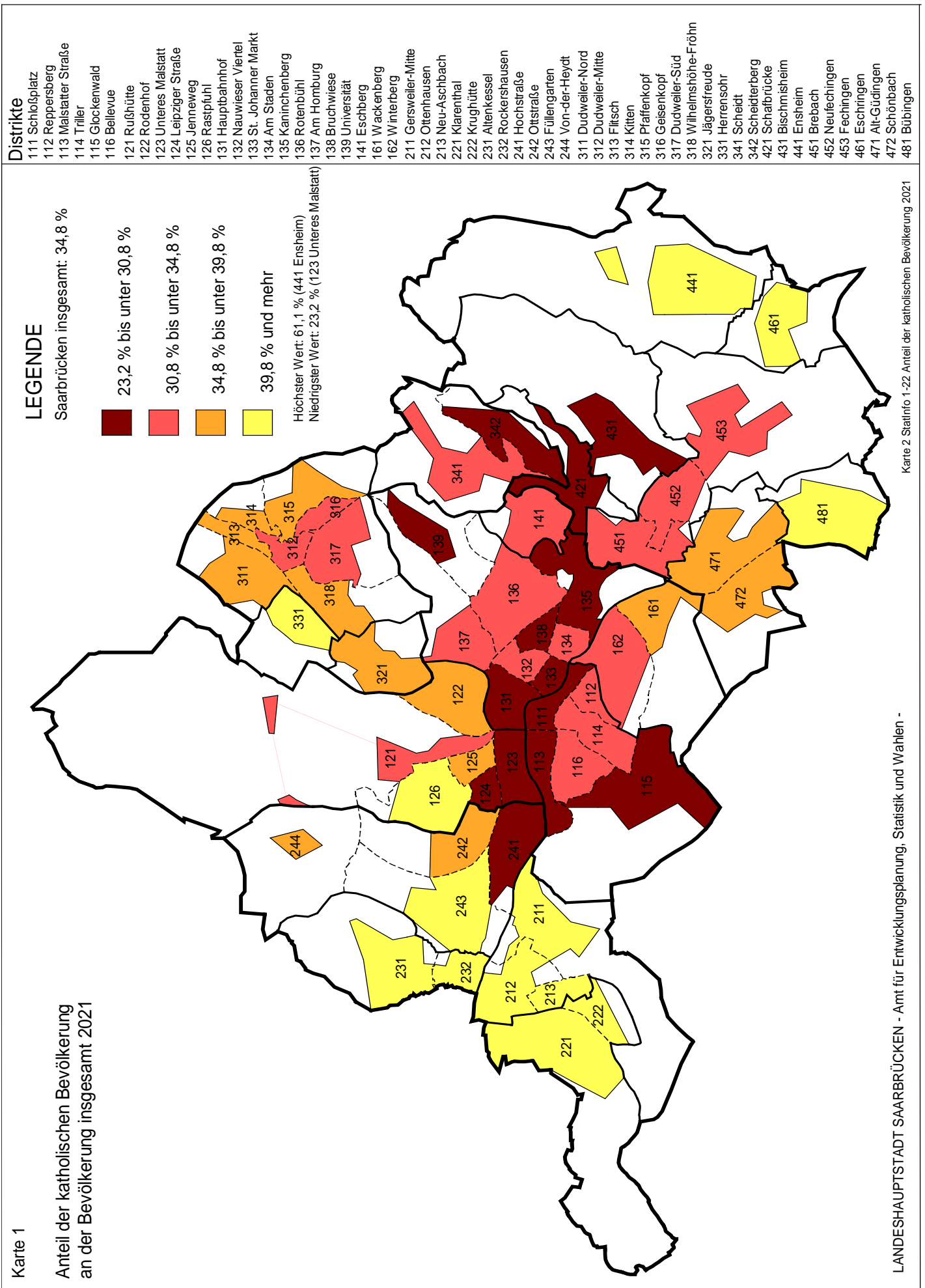

**Tab. 20: Haushalte am 31.12.2021 nach dem Haushaltstyp – absolut**  
(Bevölkerung am Ort der Hauptwohnung)

Distrikt/ Stadtteil/ Bezirk	Haushalte insg.	Haushaltstyp									
		ohne Kinder			mit Kindern <sup>1)</sup>						
		1 Pers. HH	Paar oder Ehepaare	sonst. Mehrpers. HH	Paar oder Familie				Alleinerziehend		
insg.	1 Kind				2 Kinder	3 u. mehr Kinder	insg.	1 Kind	2 u. mehr Kinder		
111 Schloßplatz	2.032	1.457	341	71	117	58	43	16	46	37	9
112 Reppersberg	1.221	772	237	71	107	65	30	12	34	23	11
113 Malstatter Straße	2.716	1.820	384	138	250	115	91	44	124	82	42
114 Triller	2.280	1.401	410	134	268	128	104	36	67	43	24
115 Glockenwald	979	437	202	99	156	51	64	41	85	49	36
116 Bellevue	3.243	1.903	577	235	342	165	125	52	186	128	58
11 Alt-Saarbrücken	<b>12.471</b>	<b>7.790</b>	<b>2.151</b>	<b>748</b>	<b>1.240</b>	<b>582</b>	<b>457</b>	<b>201</b>	<b>542</b>	<b>362</b>	<b>180</b>
121 Rußhütte	1.358	740	240	136	170	73	63	34	72	39	33
122 Rodenhof	3.884	2.335	742	315	350	167	136	47	142	96	46
123 Unteres Malstatt	3.507	2.138	402	237	487	180	148	159	243	142	101
124 Leipziger Straße	2.541	1.549	323	211	280	122	99	59	178	117	61
125 Jenneweg	2.528	1.486	342	185	287	130	93	64	228	155	73
126 Rastpfuhl	2.912	1.541	627	276	364	179	142	43	104	71	33
12 Malstatt	<b>16.730</b>	<b>9.789</b>	<b>2.676</b>	<b>1.360</b>	<b>1.938</b>	<b>851</b>	<b>681</b>	<b>406</b>	<b>967</b>	<b>620</b>	<b>347</b>
131 Hauptbahnhof	2.350	1.784	350	58	110	48	33	29	48	29	19
132 Nauwieser Viertel	4.496	3.433	618	135	223	131	61	31	87	60	27
133 St. Johanner Markt	1.865	1.486	234	48	61	38	17	6	36	28	8
134 Am Staden	3.189	2.240	495	121	257	155	82	20	76	60	16
135 Kaninchenberg	1.084	742	197	51	72	39	26	7	22	13	9
136 Rotenbühl	3.983	2.328	888	277	387	205	147	35	103	76	27
137 Am Homburg	2.450	1.559	425	152	225	121	82	22	89	62	27
138 Bruchwiese	1.763	1.210	290	84	112	60	37	15	67	44	23
139 Universität	362	218	132	5	4	2	2	0	3	3	0
13 St. Johann	<b>21.542</b>	<b>15.000</b>	<b>3.629</b>	<b>931</b>	<b>1.451</b>	<b>799</b>	<b>487</b>	<b>165</b>	<b>531</b>	<b>375</b>	<b>156</b>
14 Eschberg	<b>3.981</b>	<b>2.343</b>	<b>733</b>	<b>301</b>	<b>441</b>	<b>216</b>	<b>150</b>	<b>75</b>	<b>163</b>	<b>86</b>	<b>77</b>
161 Wackenberg	2.205	1.221	389	205	245	119	86	40	145	97	48
162 Winterberg	3.254	1.936	625	208	362	178	144	40	123	86	37
16 St. Arnual	<b>5.459</b>	<b>3.157</b>	<b>1.014</b>	<b>413</b>	<b>607</b>	<b>297</b>	<b>230</b>	<b>80</b>	<b>268</b>	<b>183</b>	<b>85</b>
1 Mitte	<b>60.183</b>	<b>38.079</b>	<b>10.203</b>	<b>3.753</b>	<b>5.677</b>	<b>2.745</b>	<b>2.005</b>	<b>927</b>	<b>2.471</b>	<b>1.626</b>	<b>845</b>
211 Gersweiler-Mitte	1.491	673	330	215	205	95	76	34	68	44	24
212 Ottenhausen	1.193	521	305	163	156	82	57	17	48	31	17
213 Neu-Aschbach	498	178	134	78	94	50	40	4	14	8	6
21 Gersweiler	<b>3.182</b>	<b>1.372</b>	<b>769</b>	<b>456</b>	<b>455</b>	<b>227</b>	<b>173</b>	<b>55</b>	<b>130</b>	<b>83</b>	<b>47</b>
221 Klarenthal	2.075	863	546	301	273	136	113	24	92	61	31
222 Krughütte	619	249	161	93	91	48	33	10	25	17	8
22 Klarenthal	<b>2.694</b>	<b>1.112</b>	<b>707</b>	<b>394</b>	<b>364</b>	<b>184</b>	<b>146</b>	<b>34</b>	<b>117</b>	<b>78</b>	<b>39</b>
231 Altenkessel	2.210	948	513	329	320	146	112	62	100	63	37
232 Rockershausen	477	219	71	78	72	36	22	14	37	20	17
23 Altenkessel	<b>2.687</b>	<b>1.167</b>	<b>584</b>	<b>407</b>	<b>392</b>	<b>182</b>	<b>134</b>	<b>76</b>	<b>137</b>	<b>83</b>	<b>54</b>
241 Hochstraße	3.289	1.969	367	235	446	152	159	135	272	170	102
242 Ottstraße	2.170	1.045	447	220	293	129	94	70	165	109	56
243 Füllengarten und	2.827	1.555	471	278	335	138	117	80	188	118	70
244 Von-der-Heydt											
24 Burbach	<b>8.286</b>	<b>4.569</b>	<b>1.285</b>	<b>733</b>	<b>1.074</b>	<b>419</b>	<b>370</b>	<b>285</b>	<b>625</b>	<b>397</b>	<b>228</b>
2 West	<b>16.849</b>	<b>8.220</b>	<b>3.345</b>	<b>1.990</b>	<b>2.285</b>	<b>1.012</b>	<b>823</b>	<b>450</b>	<b>1.009</b>	<b>641</b>	<b>368</b>
311 Dudweiler-Nord	1.546	815	376	152	150	89	39	22	53	43	10
312 Dudweiler-Mitte	1.660	1.040	240	122	176	73	55	48	82	47	35
313 Flitsch	707	352	151	100	69	34	25	10	35	28	7
314 Kitten	405	188	87	60	56	35	11	10	14	8	6
315 Pfaffenkopf	1.631	821	375	200	186	95	74	17	49	32	17
316 Geisenkopf	1.379	860	273	114	99	60	25	14	33	26	7
317 Dudweiler-Süd	3.022	1.713	639	247	320	161	117	42	103	75	28
318 Wilhelmshöhe-Fröhn	900	444	210	132	77	46	23	8	37	28	9
31 Dudweiler	<b>11.250</b>	<b>6.233</b>	<b>2.351</b>	<b>1.127</b>	<b>1.133</b>	<b>593</b>	<b>369</b>	<b>171</b>	<b>406</b>	<b>287</b>	<b>119</b>
32 Jägersfreude	<b>1.028</b>	<b>513</b>	<b>216</b>	<b>122</b>	<b>124</b>	<b>64</b>	<b>44</b>	<b>16</b>	<b>53</b>	<b>34</b>	<b>19</b>
33 Herrensohr	<b>1.032</b>	<b>436</b>	<b>252</b>	<b>139</b>	<b>157</b>	<b>83</b>	<b>55</b>	<b>19</b>	<b>48</b>	<b>32</b>	<b>16</b>
341 Scheidt	1.850	1.006	397	189	198	102	72	24	60	41	19
342 Scheidterberg	384	144	114	57	59	32	18	9	10	8	2
34 Scheidt	<b>2.234</b>	<b>1.150</b>	<b>511</b>	<b>246</b>	<b>257</b>	<b>134</b>	<b>90</b>	<b>33</b>	<b>70</b>	<b>49</b>	<b>21</b>
3 Dudweiler	<b>15.544</b>	<b>8.332</b>	<b>3.330</b>	<b>1.634</b>	<b>1.671</b>	<b>874</b>	<b>558</b>	<b>239</b>	<b>577</b>	<b>402</b>	<b>175</b>
42 Schafbrücke	<b>1.658</b>	<b>903</b>	<b>340</b>	<b>163</b>	<b>194</b>	<b>82</b>	<b>84</b>	<b>28</b>	<b>58</b>	<b>40</b>	<b>18</b>
43 Bischmisheim	<b>1.998</b>	<b>903</b>	<b>513</b>	<b>256</b>	<b>255</b>	<b>131</b>	<b>99</b>	<b>25</b>	<b>71</b>	<b>47</b>	<b>24</b>
44 Ensheim	<b>1.724</b>	<b>707</b>	<b>427</b>	<b>262</b>	<b>259</b>	<b>125</b>	<b>105</b>	<b>29</b>	<b>69</b>	<b>50</b>	<b>19</b>
451 Brebach	381	231	59	31	37	14	13	10	23	15	8
452 Neufechingen	1.277	649	227	166	167	83	60	24	68	48	20
453 Fechingen	1.391	662	342	166	173	80	71	22	48	31	17
45 Brebach-Fechingen	<b>3.049</b>	<b>1.542</b>	<b>628</b>	<b>363</b>	<b>377</b>	<b>177</b>	<b>144</b>	<b>56</b>	<b>139</b>	<b>94</b>	<b>45</b>
46 Eschringen	<b>603</b>	<b>239</b>	<b>175</b>	<b>101</b>	<b>72</b>	<b>38</b>	<b>21</b>	<b>13</b>	<b>16</b>	<b>15</b>	<b>1</b>
471 Alt-Güdingen	1.724	788	449	203	199	101	78	20	85	63	22
472 Schönbach	1.083	611	215	106	111	54	46	11	40	30	10
47 Güdingen	<b>2.807</b>	<b>1.399</b>	<b>664</b>	<b>309</b>	<b>310</b>	<b>155</b>	<b>124</b>	<b>31</b>	<b>125</b>	<b>93</b>	<b>32</b>
48 Bübingen	<b>1.855</b>	<b>797</b>	<b>515</b>	<b>222</b>	<b>259</b>	<b>120</b>	<b>114</b>	<b>25</b>	<b>62</b>	<b>45</b>	<b>17</b>
4 Halberg	<b>13.694</b>	<b>6.490</b>	<b>3.262</b>	<b>1.676</b>	<b>1.726</b>	<b>828</b>	<b>691</b>	<b>207</b>	<b>540</b>	<b>384</b>	<b>156</b>
Saarbrücken	<b>106.270</b>	<b>61.121</b>	<b>20.140</b>	<b>9.053</b>	<b>11.359</b>	<b>5.459</b>	<b>4.077</b>	<b>1.823</b>	<b>4.597</b>	<b>3.053</b>	<b>1.544</b>

Quelle: Melderegister

1) Personen unter 18 Jahren und Familienstand „ledig“.

**Tab. 21: Haushalte am 31.12.2021 nach dem Haushaltstyp – in %**  
(Bevölkerung am Ort der Hauptwohnung)

Distrikt/ Stadtteil/ Bezirk	Haushalte insg.	Haushaltstyp									
		ohne Kinder			mit Kindern <sup>1)</sup>						
		1 Pers. HH	Paar oder Ehepaare	sonst. Mehrpers. HH	Paar oder Familie				Alleinerziehend		
insg.	1 Kind				2 Kinder	3 u. mehr Kinder	insg.	1 Kind	2 u. mehr Kinder		
111 Schloßplatz	2.032	71,7	16,8	3,5	5,8	49,6	36,8	13,7	2,3	80,4	19,6
112 Reppersberg	1.221	63,2	19,4	5,8	8,8	60,7	28,0	11,2	2,8	67,6	32,4
113 Malstatter Straße	2.716	67,0	14,1	5,1	9,2	46,0	36,4	17,6	4,6	66,1	33,9
114 Triller	2.280	61,4	18,0	5,9	11,8	47,8	38,8	13,4	2,9	64,2	35,8
115 Glockenwald	979	44,6	20,6	10,1	15,9	32,7	41,0	26,3	8,7	57,6	42,4
116 Bellevue	3.243	58,7	17,8	7,2	10,5	48,2	36,5	15,2	5,7	68,8	31,2
<b>11 Alt-Saarbrücken</b>	<b>12.471</b>	<b>62,5</b>	<b>17,2</b>	<b>6,0</b>	<b>9,9</b>	<b>46,9</b>	<b>36,9</b>	<b>16,2</b>	<b>4,3</b>	<b>66,8</b>	<b>33,2</b>
121 Rußhütte	1.358	54,5	17,7	10,0	12,5	42,9	37,1	20,0	5,3	54,2	45,8
122 Rodenhof	3.884	60,1	19,1	8,1	9,0	47,7	38,9	13,4	3,7	67,6	32,4
123 Unteres Malstatt	3.507	61,0	11,5	6,8	13,9	37,0	30,4	32,6	6,9	58,4	41,6
124 Leipziger Straße	2.541	61,0	12,7	8,3	11,0	43,6	35,4	21,1	7,0	65,7	34,3
125 Jenneweg	2.528	58,8	13,5	7,3	11,4	45,3	32,4	22,3	9,0	68,0	32,0
126 Rastpfuhl	2.912	52,9	21,5	9,5	12,5	49,2	39,0	11,8	3,6	68,3	31,7
<b>12 Malstatt</b>	<b>16.730</b>	<b>58,5</b>	<b>16,0</b>	<b>8,1</b>	<b>11,6</b>	<b>43,9</b>	<b>35,1</b>	<b>20,9</b>	<b>5,8</b>	<b>64,1</b>	<b>35,9</b>
131 Hauptbahnhof	2.350	75,9	14,9	2,5	4,7	43,6	30,0	26,4	2,0	60,4	39,6
132 Nauwieser Viertel	4.496	76,4	13,7	3,0	5,0	58,7	27,4	13,9	1,9	69,0	31,0
133 St. Johanner Markt	1.865	79,7	12,5	2,6	3,3	62,3	27,9	9,8	1,9	77,8	22,2
134 Am Staden	3.189	70,2	15,5	3,8	8,1	60,3	31,9	7,8	2,4	78,9	21,1
135 Kaninchenberg	1.084	68,5	18,2	4,7	6,6	54,2	36,1	9,7	2,0	59,1	40,9
136 Rotenbühl	3.983	58,4	22,3	7,0	9,7	53,0	38,0	9,0	2,6	73,8	26,2
137 Am Homburg	2.450	63,6	17,3	6,2	9,2	53,8	36,4	9,8	3,6	69,7	30,3
138 Bruchwiese	1.763	68,6	16,4	4,8	6,4	53,6	33,0	13,4	3,8	65,7	34,3
139 Universität	362	60,2	36,5	1,4	1,1	50,0	50,0	0,0	0,8	100,0	0,0
<b>13 St. Johann</b>	<b>21.542</b>	<b>69,6</b>	<b>16,8</b>	<b>4,3</b>	<b>6,7</b>	<b>55,1</b>	<b>33,6</b>	<b>11,4</b>	<b>2,5</b>	<b>70,6</b>	<b>29,4</b>
14 Eschberg	3.981	58,9	18,4	7,6	11,1	49,0	34,0	17,0	4,1	52,8	47,2
161 Wackenberg	2.205	55,4	17,6	9,3	11,1	48,6	35,1	16,3	6,6	66,9	33,1
162 Winterberg	3.254	59,5	19,2	6,4	11,1	49,2	39,8	11,0	3,8	69,9	30,1
<b>16 St. Arnual</b>	<b>5.459</b>	<b>57,8</b>	<b>18,6</b>	<b>7,6</b>	<b>11,1</b>	<b>48,9</b>	<b>37,9</b>	<b>13,2</b>	<b>4,9</b>	<b>68,3</b>	<b>31,7</b>
<b>1 Mitte</b>	<b>60.183</b>	<b>63,3</b>	<b>17,0</b>	<b>6,2</b>	<b>9,4</b>	<b>48,4</b>	<b>35,3</b>	<b>16,3</b>	<b>4,1</b>	<b>65,8</b>	<b>34,2</b>
211 Gersweiler-Mitte	1.491	45,1	22,1	14,4	13,7	46,3	37,1	16,6	4,6	64,7	35,3
212 Ottenhausen	1.193	43,7	25,6	13,7	13,1	52,6	36,5	10,9	4,0	64,6	35,4
213 Neu-Aschbach	498	35,7	26,9	15,7	18,9	53,2	42,6	4,3	2,8	57,1	42,9
<b>21 Gersweiler</b>	<b>3.182</b>	<b>43,1</b>	<b>24,2</b>	<b>14,3</b>	<b>14,3</b>	<b>49,9</b>	<b>38,0</b>	<b>12,1</b>	<b>4,1</b>	<b>63,8</b>	<b>36,2</b>
221 Klarenthal	2.075	41,6	26,3	14,5	13,2	49,8	41,4	8,8	4,4	66,3	33,7
222 Krughütte	619	40,2	26,0	15,0	14,7	52,7	36,3	11,0	4,0	68,0	32,0
<b>22 Klarenthal</b>	<b>2.694</b>	<b>41,3</b>	<b>26,2</b>	<b>14,6</b>	<b>13,5</b>	<b>50,5</b>	<b>40,1</b>	<b>9,3</b>	<b>4,3</b>	<b>66,7</b>	<b>33,3</b>
231 Altenkessel	2.210	42,9	23,2	14,9	14,5	45,6	35,0	19,4	4,5	63,0	37,0
232 Rockershäuser	477	45,9	14,9	16,4	15,1	50,0	30,6	19,4	7,8	54,1	45,9
<b>23 Altenkessel</b>	<b>2.687</b>	<b>43,4</b>	<b>21,7</b>	<b>15,1</b>	<b>14,6</b>	<b>46,4</b>	<b>34,2</b>	<b>19,4</b>	<b>5,1</b>	<b>60,6</b>	<b>39,4</b>
241 Hochstraße	3.289	59,9	11,2	7,1	13,6	34,1	35,7	30,3	8,3	62,5	37,5
242 Ottstraße	2.170	48,2	20,6	10,1	13,5	44,0	32,1	23,9	7,6	66,1	33,9
243 Füllengarten und	2.827	55,0	16,7	9,8	11,9	41,2	34,9	23,9	6,7	62,8	37,2
<b>24 Von-der-Heydt</b>	<b>8.286</b>	<b>55,1</b>	<b>15,5</b>	<b>8,8</b>	<b>13,0</b>	<b>39,0</b>	<b>34,5</b>	<b>26,5</b>	<b>7,5</b>	<b>63,5</b>	<b>36,5</b>
<b>2 Burbach</b>	<b>16.849</b>	<b>48,8</b>	<b>19,9</b>	<b>11,8</b>	<b>13,6</b>	<b>44,3</b>	<b>36,0</b>	<b>19,7</b>	<b>6,0</b>	<b>63,5</b>	<b>36,5</b>
311 Dudweiler-Nord	1.546	52,7	24,3	9,8	9,7	59,3	26,0	14,7	3,4	81,1	18,9
312 Dudweiler-Mitte	1.660	62,7	14,5	7,3	10,6	41,5	31,3	27,3	4,9	57,3	42,7
313 Flitsch	707	49,8	21,4	14,1	9,8	49,3	36,2	14,5	5,0	80,0	20,0
314 Kitten	405	46,4	21,5	14,8	13,8	62,5	19,6	17,9	3,5	57,1	42,9
315 Pfaffenkopf	1.631	50,3	23,0	12,3	11,4	51,1	39,8	9,1	3,0	65,3	34,7
316 Geisenkopf	1.379	62,4	19,8	8,3	7,2	60,6	25,3	14,1	2,4	78,8	21,2
317 Dudweiler-Süd	3.022	56,7	21,1	8,2	10,6	50,3	36,6	13,1	3,4	72,8	27,2
318 Wilhelmshöhe-Fröhn	900	49,3	23,3	14,7	8,6	59,7	29,9	10,4	4,1	75,7	24,3
<b>31 Dudweiler</b>	<b>11.250</b>	<b>55,4</b>	<b>20,9</b>	<b>10,0</b>	<b>10,1</b>	<b>52,3</b>	<b>32,6</b>	<b>15,1</b>	<b>3,6</b>	<b>70,7</b>	<b>29,3</b>
32 Jägersfreude	1.028	49,9	21,0	11,9	12,1	51,6	35,5	12,9	5,2	64,2	35,8
33 Herrensohr	1.032	42,2	24,4	13,5	15,2	52,9	35,0	12,1	4,7	66,7	33,3
341 Scheidt	1.850	54,4	21,5	10,2	10,7	51,5	36,4	12,1	3,2	68,3	31,7
342 Scheidterberg	384	37,5	29,7	14,8	15,4	54,2	30,5	15,3	2,6	80,0	20,0
<b>34 Scheidt</b>	<b>2.234</b>	<b>51,5</b>	<b>22,9</b>	<b>11,0</b>	<b>11,5</b>	<b>52,1</b>	<b>35,0</b>	<b>12,8</b>	<b>3,1</b>	<b>70,0</b>	<b>30,0</b>
<b>3 Dudweiler</b>	<b>15.544</b>	<b>53,6</b>	<b>21,4</b>	<b>10,5</b>	<b>10,8</b>	<b>52,3</b>	<b>33,4</b>	<b>14,3</b>	<b>3,7</b>	<b>69,7</b>	<b>30,3</b>
42 Schafbrücke	1.658	54,5	20,5	9,8	11,7	42,3	43,3	14,4	3,5	69,0	31,0
43 Bischmisheim	1.998	45,2	25,7	12,8	12,8	51,4	38,8	9,8	3,6	66,2	33,8
44 Ensheim	1.724	41,0	24,8	15,2	15,0	48,3	40,5	11,2	4,0	72,5	27,5
451 Brebach	381	60,6	15,5	8,1	9,7	37,8	35,1	27,0	6,0	65,2	34,8
452 Neufechingen	1.277	50,8	17,8	13,0	13,1	49,7	35,9	14,4	5,3	70,6	29,4
453 Fechingen	1.391	47,6	24,6	11,9	12,4	46,2	41,0	12,7	3,5	64,6	35,4
<b>45 Brebach-Fechingen</b>	<b>3.049</b>	<b>50,6</b>	<b>20,6</b>	<b>11,9</b>	<b>12,4</b>	<b>46,9</b>	<b>38,2</b>	<b>14,9</b>	<b>4,6</b>	<b>67,6</b>	<b>32,4</b>
46 Eschringen	603	39,6	29,0	16,7	11,9	52,8	29,2	18,1	2,7	93,8	6,2
471 Alt-Güdingen	1.724	45,7	26,0	11,8	11,5	50,8	39,2	10,1	4,9	74,1	25,9
472 Schönbach	1.083	56,4	19,9	9,8	10,2	48,6	41,4	9,9	3,7	75,0	25,0
<b>47 Güdingen</b>	<b>2.807</b>	<b>49,8</b>	<b>23,7</b>	<b>11,0</b>	<b>11,0</b>	<b>50,0</b>	<b>40,0</b>	<b>10,0</b>	<b>4,5</b>	<b>74,4</b>	<b>25,6</b>
48 Bübingen	1.855	43,0	27,8	12,0	14,0	46,3	44,0	9,7	3,3	72,6	27,4
<b>4 Halberg</b>	<b>13.694</b>	<b>47,4</b>	<b>23,8</b>	<b>12,2</b>	<b>12,6</b>	<b>48,0</b>	<b>40,0</b>	<b>12,0</b>	<b>3,9</b>	<b>71,1</b>	<b>28,9</b>
<b>Saarbrücken</b>	<b>106.270</b>	<b>57,5</b>	<b>19,0</b>	<b>8,5</b>	<b>10,7</b>	<b>48,1</b>	<b>35,9</b>	<b>16,0</b>	<b>4,3</b>	<b>66,4</b>	<b>33,6</b>

Quelle: Melderegister

1) Personen unter 18 Jahren und Familienstand „ledig“.

**Tab. 22: Ausgewählte Haushaltsmerkmale am 31.12.2021 – absolut**  
(Bevölkerung am Ort der Hauptwohnung)

Distrikt/ Stadtteil/ Bezirk	Haus- halte insg.	Haushalte mit ... Person/en					durch- schnittl. HH-größe	HH mit Migrations- hintergrund		HH ohne Migrations- hinter- grund	Haushalte mit...	
		1	2	3	4	5 und- mehr		insg.	dar. vollst. nicht- deut. HH		mind. 1 Person über 65 Jahre	Kindern <sup>1)</sup>
111 Schloßplatz	2.032	1.457	421	80	49	25	1,4	974	624	1.058	425	163
112 Reppersberg	1.221	772	290	97	48	14	1,6	275	110	946	422	140
113 Malstatter Straße	2.716	1.820	531	172	125	68	1,6	1.238	656	1.478	591	374
114 Triller	2.280	1.401	520	181	133	45	1,6	744	360	1.536	589	335
115 Glockenwald	979	437	289	118	80	55	2,0	497	209	482	344	241
116 Bellevue	3.243	1.903	802	283	173	82	1,7	1.303	683	1.940	765	528
11 Alt-Saarbrücken	<b>12.471</b>	<b>7.790</b>	<b>2.853</b>	<b>931</b>	<b>608</b>	<b>289</b>	<b>1,6</b>	<b>5.031</b>	<b>2.642</b>	<b>7.440</b>	<b>3.136</b>	<b>1.781</b>
121 Rußhütte	1.358	740	329	141	89	59	1,8	518	299	840	362	242
122 Rodenhof	3.884	2.335	983	315	173	78	1,6	1.088	395	2.796	1.388	492
123 Unteres Malstatt	3.507	2.138	637	313	210	209	1,8	2.223	1.507	1.284	633	730
124 Leipziger Straße	2.541	1.549	536	222	144	90	1,7	1.437	815	1.104	636	456
125 Jenneweg	2.528	1.486	576	234	135	97	1,7	1.186	634	1.342	638	515
126 Rastpfuhl	2.912	1.541	782	318	204	67	1,8	860	338	2.052	1.154	468
12 Malstatt	<b>16.730</b>	<b>9.789</b>	<b>3.843</b>	<b>1.543</b>	<b>955</b>	<b>600</b>	<b>1,7</b>	<b>7.312</b>	<b>3.988</b>	<b>9.418</b>	<b>4.811</b>	<b>2.903</b>
131 Hauptbahnhof	2.350	1.784	409	74	40	43	1,4	1.238	874	1.112	180	158
132 Nauwieser Viertel	4.496	3.433	759	184	77	43	1,3	1.732	1.096	2.764	657	310
133 St. Johanner Markt	1.865	1.486	291	55	26	7	1,3	733	506	1.132	336	97
134 Am Staden	3.189	2.240	614	198	102	35	1,5	985	465	2.204	485	333
135 Kaninchenberg	1.084	742	228	68	34	12	1,5	453	241	631	252	94
136 Rotenbühl	3.983	2.328	1.069	323	208	55	1,6	1.172	545	2.811	1.375	490
137 Am Homburg	2.450	1.559	545	199	113	34	1,6	876	529	1.574	600	314
138 Bruchwiese	1.763	1.210	379	100	52	22	1,5	718	337	1.045	565	179
139 Universität	362	218	139	3	2	0	1,4	268	187	94	2	7
13 St. Johann	<b>21.542</b>	<b>15.000</b>	<b>4.433</b>	<b>1.204</b>	<b>654</b>	<b>251</b>	<b>1,5</b>	<b>8.175</b>	<b>4.780</b>	<b>13.367</b>	<b>4.452</b>	<b>1.982</b>
14 Eschberg	<b>3.981</b>	<b>2.343</b>	<b>959</b>	<b>380</b>	<b>206</b>	<b>93</b>	<b>1,7</b>	<b>1.518</b>	<b>642</b>	<b>2.463</b>	<b>1.576</b>	<b>604</b>
161 Wackenberg	2.205	1.221	569	232	116	67	1,7	691	304	1.514	585	390
162 Winterberg	3.254	1.936	789	283	186	60	1,7	992	439	2.262	999	485
16 St. Arnual	<b>5.459</b>	<b>3.157</b>	<b>1.358</b>	<b>515</b>	<b>302</b>	<b>127</b>	<b>1,7</b>	<b>1.683</b>	<b>743</b>	<b>3.776</b>	<b>1.584</b>	<b>875</b>
<b>1 Mitte</b>	<b>60.183</b>	<b>38.079</b>	<b>13.446</b>	<b>4.573</b>	<b>2.725</b>	<b>1.360</b>	<b>1,6</b>	<b>23.719</b>	<b>12.795</b>	<b>36.464</b>	<b>15.559</b>	<b>8.145</b>
211 Gersweiler-Mitte	1.491	673	447	206	105	60	1,9	435	176	1.056	537	273
212 Ottenhausen	1.193	521	391	159	89	33	1,9	260	94	933	485	204
213 Neu-Aschbach	498	178	167	80	61	12	2,1	101	19	397	205	108
21 Gersweiler	<b>3.182</b>	<b>1.372</b>	<b>1.005</b>	<b>445</b>	<b>255</b>	<b>105</b>	<b>2,0</b>	<b>796</b>	<b>289</b>	<b>2.386</b>	<b>1.227</b>	<b>585</b>
221 Klarenthal	2.075	863	710	281	174	47	2,0	453	137	1.622	820	364
222 Krughütte	619	249	213	97	44	16	2,0	151	48	468	237	116
22 Klarenthal	<b>2.694</b>	<b>1.112</b>	<b>923</b>	<b>378</b>	<b>218</b>	<b>63</b>	<b>2,0</b>	<b>604</b>	<b>185</b>	<b>2.090</b>	<b>1.057</b>	<b>480</b>
231 Altenkessel	2.210	948	683	312	177	90	2,0	507	220	1.703	776	420
232 Rockershausen	477	219	115	74	38	31	2,1	159	63	318	137	109
23 Altenkessel	<b>2.687</b>	<b>1.167</b>	<b>798</b>	<b>386</b>	<b>215</b>	<b>121</b>	<b>2,0</b>	<b>666</b>	<b>283</b>	<b>2.021</b>	<b>913</b>	<b>529</b>
241 Hochstraße	3.289	1.969	637	278	212	193	1,8	1.777	1.220	1.512	653	717
242 Ottstraße	2.170	1.045	639	250	140	96	1,9	838	413	1.332	640	458
243 Füllengarten und 244 Von-der-Heydt	2.827	1.555	700	279	176	117	1,8	1.164	670	1.663	759	521
24 Burbach	<b>8.286</b>	<b>4.569</b>	<b>1.976</b>	<b>807</b>	<b>528</b>	<b>406</b>	<b>1,8</b>	<b>3.779</b>	<b>2.303</b>	<b>4.507</b>	<b>2.052</b>	<b>1.696</b>
<b>2 West</b>	<b>16.849</b>	<b>8.220</b>	<b>4.702</b>	<b>2.016</b>	<b>1.216</b>	<b>695</b>	<b>1,9</b>	<b>5.845</b>	<b>3.060</b>	<b>11.004</b>	<b>5.249</b>	<b>3.290</b>
311 Dudweiler-Nord	1.546	815	470	157	71	33	1,7	463	204	1.083	547	203
312 Dudweiler-Mitte	1.660	1.040	332	136	86	66	1,7	785	563	875	365	258
313 Flitsch	707	352	212	94	32	17	1,8	180	81	527	222	104
314 Kitten	405	188	112	65	27	13	1,9	111	52	294	142	70
315 Pfaffenkopf	1.631	821	471	204	98	37	1,8	389	207	1.242	663	234
316 Geisenkopf	1.379	860	347	112	38	22	1,6	427	256	952	511	131
317 Dudweiler-Süd	3.022	1.713	801	279	166	63	1,7	1.178	817	1.844	912	421
318 Wilhelmshöhe-Fröhn	900	444	275	129	35	17	1,8	251	123	649	302	114
31 Dudweiler	<b>11.250</b>	<b>6.233</b>	<b>3.020</b>	<b>1.176</b>	<b>553</b>	<b>268</b>	<b>1,7</b>	<b>3.784</b>	<b>2.303</b>	<b>7.466</b>	<b>3.664</b>	<b>1.535</b>
32 Jägersfreude	<b>1.028</b>	<b>513</b>	<b>296</b>	<b>130</b>	<b>58</b>	<b>31</b>	<b>1,8</b>	<b>270</b>	<b>136</b>	<b>758</b>	<b>320</b>	<b>177</b>
33 Herrensohr	<b>1.032</b>	<b>436</b>	<b>327</b>	<b>145</b>	<b>86</b>	<b>38</b>	<b>2,0</b>	<b>226</b>	<b>80</b>	<b>806</b>	<b>357</b>	<b>205</b>
341 Scheidt	1.850	1.006	509	179	117	39	1,7	587	325	1.263	576	258
342 Scheidterberg	384	144	140	53	34	13	2,0	86	20	298	175	69
34 Scheidt	<b>2.234</b>	<b>1.150</b>	<b>649</b>	<b>232</b>	<b>151</b>	<b>52</b>	<b>1,8</b>	<b>673</b>	<b>345</b>	<b>1.561</b>	<b>751</b>	<b>327</b>
<b>3 Dudweiler</b>	<b>15.544</b>	<b>8.332</b>	<b>4.292</b>	<b>1.683</b>	<b>848</b>	<b>389</b>	<b>1,8</b>	<b>4.953</b>	<b>2.864</b>	<b>10.591</b>	<b>5.092</b>	<b>2.244</b>
42 Schafbrücke	<b>1.658</b>	<b>903</b>	<b>440</b>	<b>162</b>	<b>112</b>	<b>41</b>	<b>1,8</b>	<b>579</b>	<b>287</b>	<b>1.079</b>	<b>508</b>	<b>252</b>
43 Bischmisheim	<b>1.998</b>	<b>903</b>	<b>648</b>	<b>254</b>	<b>143</b>	<b>50</b>	<b>1,9</b>	<b>410</b>	<b>147</b>	<b>1.588</b>	<b>784</b>	<b>326</b>
44 Ensheim	<b>1.724</b>	<b>707</b>	<b>565</b>	<b>238</b>	<b>164</b>	<b>50</b>	<b>2,0</b>	<b>346</b>	<b>110</b>	<b>1.378</b>	<b>682</b>	<b>328</b>
451 Brebach	381	231	85	28	22	15	1,7	210	147	171	73	60
452 Neufechingen	1.277	649	344	142	95	47	1,9	534	294	743	404	234
453 Fechingen	1.391	662	426	169	95	39	1,9	339	108	1.052	541	221
45 Brebach-Fechingen	<b>3.049</b>	<b>1.542</b>	<b>855</b>	<b>339</b>	<b>212</b>	<b>101</b>	<b>1,8</b>	<b>1.083</b>	<b>549</b>	<b>1.966</b>	<b>1.018</b>	<b>515</b>
46 Eschringen	<b>603</b>	<b>239</b>	<b>213</b>	<b>91</b>	<b>42</b>	<b>18</b>	<b>2,0</b>	<b>105</b>	<b>32</b>	<b>498</b>	<b>258</b>	<b>88</b>
471 Alt-Güdingen	1.724	788	569	206	124	37	1,9	411	146	1.313	708	284
472 Schönbach	1.083	611	282	111	60	19	1,7	363	162	720	371	151
47 Güdingen	<b>2.807</b>	<b>1.399</b>	<b>851</b>	<b>317</b>	<b>184</b>	<b>56</b>	<b>1,8</b>	<b>774</b>	<b>308</b>	<b>2.033</b>	<b>1.079</b>	<b>435</b>
48 Bübingen	<b>1.855</b>	<b>797</b>	<b>636</b>	<b>234</b>	<b>151</b>	<b>37</b>	<b>1,9</b>	<b>422</b>	<b>123</b>	<b>1.433</b>	<b>741</b>	<b>321</b>
<b>4 Halberg</b>	<b>13.694</b>	<b>6.490</b>	<b>4.208</b>	<b>1.635</b>	<b>1.008</b>	<b>353</b>	<b>1,9</b>	<b>3.719</b>	<b>1.556</b>	<b>9.975</b>	<b>5.070</b>	<b>2.265</b>
<b>Saarbrücken</b>	<b>106.270</b>	<b>61.121</b>	<b>26.648</b>	<b>9.907</b>	<b>5.797</b>	<b>2.797</b>	<b>1,7</b>	<b>38.236</b>	<b>20.275</b>	<b>68.034</b>	<b>30.970</b>	<b>15.944</b>

Quelle: Melderegister

1) Personen unter 18 Jahren und Familienstand „ledig“.

**Tab. 23: Ausgewählte Haushaltsmerkmale am 31.12.2021 – in %**  
(Bevölkerung am Ort der Hauptwohnung)

Distrikt/ Stadtteil/ Bezirk	Hau- shalte insg.	Haushalte mit ... Person/en					HH mit Migrations- hintergrund		HH ohne Migrati- onshin- tergrund	Haushalte mit...	
		1	2	3	4	5 und- mehr	insg.	dar. vollst. nicht- deut.. HH		mind. 1 Person über 65 Jahre	Kindern <sup>1)</sup>
111 Schloßplatz	2.032	71,7	20,7	3,9	2,4	1,2	47,9	30,7	52,1	20,9	8,0
112 Reppersberg	1.221	63,2	23,8	7,9	3,9	1,1	22,5	9,0	77,5	34,6	11,5
113 Malstatter Straße	2.716	67,0	19,6	6,3	4,6	2,5	45,6	24,2	54,4	21,8	13,8
114 Triller	2.280	61,4	22,8	7,9	5,8	2,0	32,6	15,8	67,4	25,8	14,7
115 Glockenwald	979	44,6	29,5	12,1	8,2	5,6	50,8	21,3	49,2	35,1	24,6
116 Bellevue	3.243	58,7	24,7	8,7	5,3	2,5	40,2	21,1	59,8	23,6	16,3
11 Alt-Saarbrücken	<b>12.471</b>	<b>62,5</b>	<b>22,9</b>	<b>7,5</b>	<b>4,9</b>	<b>2,3</b>	<b>40,3</b>	<b>21,2</b>	<b>59,7</b>	<b>25,1</b>	<b>14,3</b>
121 Rußhütte	1.358	54,5	24,2	10,4	6,6	4,3	38,1	22,0	61,9	26,7	17,8
122 Rodenhof	3.884	60,1	25,3	8,1	4,5	2,0	28,0	10,2	72,0	35,7	12,7
123 Unteres Malstatt	3.507	61,0	18,2	8,9	6,0	6,0	63,4	43,0	36,6	18,0	20,8
124 Leipziger Straße	2.541	61,0	21,1	8,7	5,7	3,5	56,6	32,1	43,4	25,0	17,9
125 Jenneweg	2.528	58,8	22,8	9,3	5,3	3,8	46,9	25,1	53,1	25,2	20,4
126 Rastpfuhl	2.912	52,9	26,9	10,9	7,0	2,3	29,5	11,6	70,5	39,6	16,1
12 Malstatt	<b>16.730</b>	<b>58,5</b>	<b>23,0</b>	<b>9,2</b>	<b>5,7</b>	<b>3,6</b>	<b>43,7</b>	<b>23,8</b>	<b>56,3</b>	<b>28,8</b>	<b>17,4</b>
131 Hauptbahnhof	2.350	75,9	17,4	3,1	1,7	1,8	52,7	37,2	47,3	7,7	6,7
132 Nauwieser Viertel	4.496	76,4	16,9	4,1	1,7	1,0	38,5	24,4	61,5	14,6	6,9
133 St. Johanner Markt	1.865	79,7	15,6	2,9	1,4	0,4	39,3	27,1	60,7	18,0	5,2
134 Am Staden	3.189	70,2	19,3	6,2	3,2	1,1	30,9	14,6	69,1	15,2	10,4
135 Kaninchenberg	1.084	68,5	21,0	6,3	3,1	1,1	41,8	22,2	58,2	23,2	8,7
136 Rotenbühl	3.983	58,4	26,8	8,1	5,2	1,4	29,4	13,7	70,6	34,5	12,3
137 Am Homburg	2.450	63,6	22,2	8,1	4,6	1,4	35,8	21,6	64,2	24,5	12,8
138 Bruchwiese	1.763	68,6	21,5	5,7	2,9	1,2	40,7	19,1	59,3	32,0	10,2
139 Universität	362	60,2	38,4	0,8	0,6	0,0	74,0	51,7	26,0	0,6	1,9
13 St. Johann	<b>21.542</b>	<b>69,6</b>	<b>20,6</b>	<b>5,6</b>	<b>3,0</b>	<b>1,2</b>	<b>37,9</b>	<b>22,2</b>	<b>62,1</b>	<b>20,7</b>	<b>9,2</b>
14 Eschberg	<b>3.981</b>	<b>58,9</b>	<b>24,1</b>	<b>9,5</b>	<b>5,2</b>	<b>2,3</b>	<b>38,1</b>	<b>16,1</b>	<b>61,9</b>	<b>39,6</b>	<b>15,2</b>
161 Wackenberg	2.205	55,4	25,8	10,5	5,3	3,0	31,3	13,8	68,7	26,5	17,7
162 Winterberg	3.254	59,5	24,2	8,7	5,7	1,8	30,5	13,5	69,5	30,7	14,9
16 St. Arnual	<b>5.459</b>	<b>57,8</b>	<b>24,9</b>	<b>9,4</b>	<b>5,5</b>	<b>2,3</b>	<b>30,8</b>	<b>13,6</b>	<b>69,2</b>	<b>29,0</b>	<b>16,0</b>
1 Mitte	<b>60.183</b>	<b>63,3</b>	<b>22,3</b>	<b>7,6</b>	<b>4,5</b>	<b>2,3</b>	<b>39,4</b>	<b>21,3</b>	<b>60,6</b>	<b>25,9</b>	<b>13,5</b>
211 Gersweiler-Mitte	1.491	45,1	30,0	13,8	7,0	4,0	29,2	11,8	70,8	36,0	18,3
212 Ottenhausen	1.193	43,7	32,8	13,3	7,5	2,8	21,8	7,9	78,2	40,7	17,1
213 Neu-Aschbach	498	35,7	33,5	16,1	12,2	2,4	20,3	3,8	79,7	41,2	21,7
21 Gersweiler	<b>3.182</b>	<b>43,1</b>	<b>31,6</b>	<b>14,0</b>	<b>8,0</b>	<b>3,3</b>	<b>25,0</b>	<b>9,1</b>	<b>75,0</b>	<b>38,6</b>	<b>18,4</b>
221 Klarenthal	2.075	41,6	34,2	13,5	8,4	2,3	21,8	6,6	78,2	39,5	17,5
222 Krughütte	619	40,2	34,4	15,7	7,1	2,6	24,4	7,8	75,6	38,3	18,7
22 Klarenthal	<b>2.694</b>	<b>41,3</b>	<b>34,3</b>	<b>14,0</b>	<b>8,1</b>	<b>2,3</b>	<b>22,4</b>	<b>6,9</b>	<b>77,6</b>	<b>39,2</b>	<b>17,8</b>
231 Altenkessel	2.210	42,9	30,9	14,1	8,0	4,1	22,9	10,0	77,1	35,1	19,0
232 Rockershausen	477	45,9	24,1	15,5	8,0	6,5	33,3	13,2	66,7	28,7	22,9
23 Altenkessel	<b>2.687</b>	<b>43,4</b>	<b>29,7</b>	<b>14,4</b>	<b>8,0</b>	<b>4,5</b>	<b>24,8</b>	<b>10,5</b>	<b>75,2</b>	<b>34,0</b>	<b>19,7</b>
241 Hochstraße	3.289	59,9	19,4	8,5	6,4	5,9	54,0	37,1	46,0	19,9	21,8
242 Ottstraße	2.170	48,2	29,4	11,5	6,5	4,4	38,6	19,0	61,4	29,5	21,1
243 Füllengarten und 244 Von-der-Heydt	2.827	55,0	24,8	9,9	6,2	4,1	41,2	23,7	58,8	26,8	18,4
24 Burbach	<b>8.286</b>	<b>55,1</b>	<b>23,8</b>	<b>9,7</b>	<b>6,4</b>	<b>4,9</b>	<b>45,6</b>	<b>27,8</b>	<b>54,4</b>	<b>24,8</b>	<b>20,5</b>
2 West	<b>16.849</b>	<b>48,8</b>	<b>27,9</b>	<b>12,0</b>	<b>7,2</b>	<b>4,1</b>	<b>34,7</b>	<b>18,2</b>	<b>65,3</b>	<b>31,2</b>	<b>19,5</b>
311 Dudweiler-Nord	1.546	52,7	30,4	10,2	4,6	2,1	29,9	13,2	70,1	35,4	13,1
312 Dudweiler-Mitte	1.660	62,7	20,0	8,2	5,2	4,0	47,3	33,9	52,7	22,0	15,5
313 Flitsch	707	49,8	30,0	13,3	4,5	2,4	25,5	11,5	74,5	31,4	14,7
314 Kitten	405	46,4	27,7	16,0	6,7	3,2	27,4	12,8	72,6	35,1	17,3
315 Pfaffenkopf	1.631	50,3	28,9	12,5	6,0	2,3	23,9	12,7	76,1	40,6	14,3
316 Geisenkopf	1.379	62,4	25,2	8,1	2,8	1,6	31,0	18,6	69,0	37,1	9,5
317 Dudweiler-Süd	3.022	56,7	26,5	9,2	5,5	2,1	39,0	27,0	61,0	30,2	13,9
318 Wilhelmshöhe-Fröhn	900	49,3	30,6	14,3	3,9	1,9	27,9	13,7	72,1	33,6	12,7
31 Dudweiler	<b>11.250</b>	<b>55,4</b>	<b>26,8</b>	<b>10,5</b>	<b>4,9</b>	<b>2,4</b>	<b>33,6</b>	<b>20,5</b>	<b>66,4</b>	<b>32,6</b>	<b>13,6</b>
32 Jägersfreude	<b>1.028</b>	<b>49,9</b>	<b>28,8</b>	<b>12,6</b>	<b>5,6</b>	<b>3,0</b>	<b>26,3</b>	<b>13,2</b>	<b>73,7</b>	<b>31,1</b>	<b>17,2</b>
33 Herrensohr	<b>1.032</b>	<b>42,2</b>	<b>31,7</b>	<b>14,1</b>	<b>8,3</b>	<b>3,7</b>	<b>21,9</b>	<b>7,8</b>	<b>78,1</b>	<b>34,6</b>	<b>19,9</b>
341 Scheidt	1.850	54,4	27,5	9,7	6,3	2,1	31,7	17,6	68,3	31,1	13,9
342 Scheidterberg	384	37,5	36,5	13,8	8,9	3,4	22,4	5,2	77,6	45,6	18,0
34 Scheidt	<b>2.234</b>	<b>51,5</b>	<b>29,1</b>	<b>10,4</b>	<b>6,8</b>	<b>2,3</b>	<b>30,1</b>	<b>15,4</b>	<b>69,9</b>	<b>33,6</b>	<b>14,6</b>
3 Dudweiler	<b>15.544</b>	<b>53,6</b>	<b>27,6</b>	<b>10,8</b>	<b>5,5</b>	<b>2,5</b>	<b>31,9</b>	<b>18,4</b>	<b>68,1</b>	<b>32,8</b>	<b>14,4</b>
42 Schafbrücke	<b>1.658</b>	<b>54,5</b>	<b>26,5</b>	<b>9,8</b>	<b>6,8</b>	<b>2,5</b>	<b>34,9</b>	<b>17,3</b>	<b>65,1</b>	<b>30,6</b>	<b>15,2</b>
43 Bischmisheim	<b>1.998</b>	<b>45,2</b>	<b>32,4</b>	<b>12,7</b>	<b>7,2</b>	<b>2,5</b>	<b>20,5</b>	<b>7,4</b>	<b>79,5</b>	<b>39,2</b>	<b>16,3</b>
44 Ensheim	<b>1.724</b>	<b>41,0</b>	<b>32,8</b>	<b>13,8</b>	<b>9,5</b>	<b>2,9</b>	<b>20,1</b>	<b>6,4</b>	<b>79,9</b>	<b>39,6</b>	<b>19,0</b>
451 Brebach	381	60,6	22,3	7,3	5,8	3,9	55,1	38,6	44,9	19,2	15,7
452 Neufechingen	1.277	50,8	26,9	11,1	7,4	3,7	41,8	23,0	58,2	31,6	18,3
453 Fechingen	1.391	47,6	30,6	12,1	6,8	2,8	24,4	7,8	75,6	38,9	15,9
45 Brebach-Fechingen	<b>3.049</b>	<b>50,6</b>	<b>28,0</b>	<b>11,1</b>	<b>7,0</b>	<b>3,3</b>	<b>35,5</b>	<b>18,0</b>	<b>64,5</b>	<b>33,4</b>	<b>16,9</b>
46 Eschringen	<b>603</b>	<b>39,6</b>	<b>35,3</b>	<b>15,1</b>	<b>7,0</b>	<b>3,0</b>	<b>17,4</b>	<b>5,3</b>	<b>82,6</b>	<b>42,8</b>	<b>14,6</b>
471 Alt-Güdingen	1.724	45,7	33,0	11,9	7,2	2,1	23,8	8,5	76,2	41,1	16,5
472 Schönbach	1.083	56,4	26,0	10,2	5,5	1,8	33,5	15,0	66,5	34,3	13,9
47 Güdingen	<b>2.807</b>	<b>49,8</b>	<b>30,3</b>	<b>11,3</b>	<b>6,6</b>	<b>2,0</b>	<b>27,6</b>	<b>11,0</b>	<b>72,4</b>	<b>38,4</b>	<b>15,5</b>
48 Bübingen	<b>1.855</b>	<b>43,0</b>	<b>34,3</b>	<b>12,6</b>	<b>8,1</b>	<b>2,0</b>	<b>22,7</b>	<b>6,6</b>	<b>77,3</b>	<b>39,9</b>	<b>17,3</b>
4 Halberg	<b>13.694</b>	<b>47,4</b>	<b>30,7</b>	<b>11,9</b>	<b>7,4</b>	<b>2,6</b>	<b>27,2</b>	<b>11,4</b>	<b>72,8</b>	<b>37,0</b>	<b>16,5</b>
Saarbrücken	<b>106.270</b>	<b>57,5</b>	<b>25,1</b>	<b>9,3</b>	<b>5,5</b>	<b>2,6</b>	<b>36,0</b>	<b>19,1</b>	<b>64,0</b>	<b>29,1</b>	<b>15,0</b>

Quelle: Melderegister

1) Personen unter 18 Jahren und Familienstand „ledig“.



**Tab. 24: Veränderung der Haushalte 2021 gegenüber 2011 – absolut und in %**  
(Bevölkerung am Ort der Hauptwohnung)

Distrikt/ Stadtteil/ Bezirk	Haushalte insgesamt		Haushalte mit Migrationshintergrund		vollständig nicht-deutsche Haushalte		Haushalte mit 4 und mehr Personen		Haushalte mit Kindern <sup>1)</sup>	
	abs.	in %	abs.	in %	abs.	in %	abs.	in %	abs.	in %
	1	2	3	4	5	6	7	8	9	10
111 Schloßplatz	150	8,0	244	33,4	209	50,4	-8	-9,8	8	5,2
112 Reppersberg	44	3,7	41	17,5	25	29,4	-22	-26,2	-26	-15,7
113 Malstatter Straße	189	7,5	321	35,0	255	63,6	21	12,2	9	2,5
114 Triller	500	28,1	326	78,0	215	148,3	47	35,9	71	26,9
115 Glockenwald	-56	-5,4	69	16,1	83	65,9	22	19,5	11	4,8
116 Bellevue	272	9,2	429	49,1	395	137,2	1	0,4	-13	-2,4
<b>11 Alt-Saarbrücken</b>	<b>1.099</b>	<b>9,7</b>	<b>1.430</b>	<b>39,7</b>	<b>1.182</b>	<b>81,0</b>	<b>61</b>	<b>7,3</b>	<b>60</b>	<b>3,5</b>
121 Rußhütte	52	4,0	155	42,7	136	83,4	11	8,0	12	5,2
122 Rodenhof	41	1,1	307	39,3	195	97,5	-6	-2,3	-37	-7,0
123 Unteres Malstatt	291	9,0	736	49,5	801	113,5	99	30,9	107	17,2
124 Leipziger Straße	275	12,1	575	66,7	489	150,0	32	15,8	27	6,3
125 Jenneweg	167	7,1	461	63,6	361	132,2	46	24,7	59	12,9
126 Rastpfuhl	229	8,5	279	48,0	162	92,0	35	14,8	64	15,8
<b>12 Malstatt</b>	<b>1.055</b>	<b>6,7</b>	<b>2.513</b>	<b>52,4</b>	<b>2.144</b>	<b>116,3</b>	<b>217</b>	<b>16,2</b>	<b>232</b>	<b>8,7</b>
131 Hauptbahnhof	488	26,2	388	45,6	338	63,1	-2	-2,4	1	0,6
132 Nauwieser Viertel	311	7,4	364	26,6	305	38,6	-21	-14,9	-43	-12,2
133 St. Johanner Markt	97	5,5	130	21,6	142	39,0	-4	-10,8	-11	-10,2
134 Am Staden	124	4,0	206	26,4	116	33,2	-23	-14,4	-52	-13,5
135 Kaninchenberg	63	6,2	59	15,0	59	32,4	-4	-8,0	-9	-8,7
136 Rotenbühl	106	2,7	288	32,6	194	55,3	-24	-8,4	-44	-8,2
137 Am Homburg	143	6,2	244	38,6	200	60,8	-21	-12,5	-6	-1,9
138 Bruchwiese	95	5,7	209	41,1	153	83,2	20	37,0	21	13,3
139 Universität	-466	-56,3	-440	-62,1	-372	-66,5	-2	-50,0	-10	-58,8
<b>13 St. Johann</b>	<b>961</b>	<b>4,7</b>	<b>1.448</b>	<b>21,5</b>	<b>1.135</b>	<b>31,1</b>	<b>-81</b>	<b>-8,2</b>	<b>-153</b>	<b>-7,2</b>
14 Eschberg	364	10,1	446	41,6	376	141,4	22	7,9	71	13,3
161 Wackenberg	15	0,7	144	26,3	128	72,7	-7	-3,7	-31	-7,4
162 Winterberg	198	6,5	263	36,1	184	72,2	-30	-10,9	-10	-2,0
<b>16 St. Arnual</b>	<b>213</b>	<b>4,1</b>	<b>407</b>	<b>31,9</b>	<b>312</b>	<b>72,4</b>	<b>-37</b>	<b>-7,9</b>	<b>-41</b>	<b>-4,5</b>
<b>1 Mitte</b>	<b>3.692</b>	<b>6,5</b>	<b>6.244</b>	<b>35,7</b>	<b>5.149</b>	<b>67,3</b>	<b>182</b>	<b>4,7</b>	<b>169</b>	<b>2,1</b>
211 Gersweiler-Mitte	35	2,4	89	25,7	45	34,4	-19	-10,3	1	0,4
212 Ottenhausen	53	4,6	82	46,1	49	108,9	-19	-13,5	6	3,0
213 Neu-Aschbach	3	0,6	33	48,5	7	58,3	5	7,4	-4	-3,6
<b>21 Gersweiler</b>	<b>91</b>	<b>2,9</b>	<b>204</b>	<b>34,5</b>	<b>101</b>	<b>53,7</b>	<b>-33</b>	<b>-8,4</b>	<b>3</b>	<b>0,5</b>
221 Klarenthal	137	7,1	124	37,7	46	50,5	-16	-6,8	-18	-4,7
222 Krughütte	6	1,0	43	39,8	26	118,2	-21	-25,9	-9	-7,2
<b>22 Klarenthal</b>	<b>143</b>	<b>5,6</b>	<b>167</b>	<b>38,2</b>	<b>72</b>	<b>63,7</b>	<b>-37</b>	<b>-11,6</b>	<b>-27</b>	<b>-5,3</b>
231 Altenkessel	-36	-1,6	193	61,5	135	158,8	11	4,3	2	0,5
232 Rockershausen	-5	-1,0	61	62,2	28	80,0	2	3,0	-15	-12,1
<b>23 Altenkessel</b>	<b>-41</b>	<b>-1,5</b>	<b>254</b>	<b>61,7</b>	<b>163</b>	<b>135,8</b>	<b>13</b>	<b>4,0</b>	<b>-13</b>	<b>-2,4</b>
241 Hochstraße	309	10,4	562	46,3	590	93,7	49	13,8	66	10,1
242 Ottstraße	169	8,4	315	60,2	255	161,4	11	4,9	27	6,3
243 Füllengarten und										
244 Von-der-Heydt	212	8,1	389	50,2	366	120,4	4	1,4	4	0,8
<b>24 Burbach</b>	<b>690</b>	<b>9,1</b>	<b>1.266</b>	<b>50,4</b>	<b>1.211</b>	<b>110,9</b>	<b>64</b>	<b>7,4</b>	<b>97</b>	<b>6,1</b>
<b>2 West</b>	<b>883</b>	<b>5,5</b>	<b>1.891</b>	<b>47,8</b>	<b>1.547</b>	<b>102,2</b>	<b>7</b>	<b>0,4</b>	<b>60</b>	<b>1,9</b>
311 Dudweiler-Nord	39	2,6	139	42,9	101	98,1	-37	-26,2	-36	-15,1
312 Dudweiler-Mitte	181	12,2	307	64,2	266	89,6	19	14,3	7	2,8
313 Flitsch	44	6,6	79	78,2	46	131,4	-22	-31,0	-23	-18,1
314 Kitten	-1	-0,2	35	46,1	16	44,4	-19	-32,2	-11	-13,6
315 Pfaffenkopf	74	4,8	127	48,5	92	80,0	-12	-8,2	-29	-11,0
316 Geisenkopf	43	3,2	147	52,5	105	69,5	-4	-6,3	-7	-5,1
317 Dudweiler-Süd	133	4,6	266	29,2	212	35,0	9	4,1	19	4,7
318 Wilhelmshöhe-Fröhn	32	3,7	88	54,0	62	101,6	-34	-39,5	-23	-16,8
<b>31 Dudweiler</b>	<b>545</b>	<b>5,1</b>	<b>1.188</b>	<b>45,8</b>	<b>900</b>	<b>64,1</b>	<b>-100</b>	<b>-10,9</b>	<b>-103</b>	<b>-6,3</b>
32 Jägersfreude	62	6,4	115	74,2	92	209,1	-26	-22,6	-18	-9,2
33 Herrensohr	-11	-1,1	70	44,9	19	31,1	-3	-2,4	-3	-1,4
341 Scheidt	72	4,0	204	53,3	146	81,6	-14	-8,2	-26	-9,2
342 Scheidterberg	-1	-0,3	20	30,3	7	53,8	1	2,2	0	0,0
<b>34 Scheidt</b>	<b>71</b>	<b>3,3</b>	<b>224</b>	<b>49,9</b>	<b>153</b>	<b>79,7</b>	<b>-13</b>	<b>-6,0</b>	<b>-26</b>	<b>-7,4</b>
<b>3 Dudweiler</b>	<b>667</b>	<b>4,5</b>	<b>1.597</b>	<b>47,6</b>	<b>1.164</b>	<b>68,5</b>	<b>-142</b>	<b>-10,3</b>	<b>-150</b>	<b>-6,3</b>
42 Schafbrücke	37	2,3	158	37,5	92	47,2	3	2,0	2	0,8
43 Bischmisheim	17	0,9	137	50,2	70	90,9	-7	-3,5	-32	-8,9
44 Ensheim	57	3,4	100	40,7	36	48,6	9	4,4	5	1,5
451 Brebach	11	3,0	60	40,0	55	59,8	3	8,8	12	25,0
452 Neufechingen	77	6,4	191	55,7	140	90,9	-9	-6,0	-1	-0,4
453 Fechingen	1	0,1	54	18,9	45	71,4	-11	-7,6	-29	-11,6
<b>45 Brebach-Fechingen</b>	<b>89</b>	<b>3,0</b>	<b>305</b>	<b>39,2</b>	<b>240</b>	<b>77,7</b>	<b>-17</b>	<b>-5,2</b>	<b>-18</b>	<b>-3,4</b>
46 Eschringen	22	3,8	30	40,0	17	113,3	-11	-15,5	-32	-26,7
471 Alt-Güdingen	74	4,5	91	28,4	25	20,7	-15	-8,5	-26	-8,4
472 Schönbach	81	8,1	104	40,2	64	65,3	8	11,3	19	14,4
47 Güdingen	155	5,8	195	33,7	89	40,6	-7	-2,8	-7	-1,6
48 Bübingen	211	12,8	132	45,5	54	78,3	5	2,7	4	1,3
<b>4 Halberg</b>	<b>588</b>	<b>4,5</b>	<b>1.057</b>	<b>39,7</b>	<b>598</b>	<b>62,4</b>	<b>-25</b>	<b>-1,8</b>	<b>-78</b>	<b>-3,3</b>
<b>Saarbrücken</b>	<b>5.830</b>	<b>5,8</b>	<b>10.789</b>	<b>39,3</b>	<b>8.458</b>	<b>71,6</b>	<b>22</b>	<b>0,3</b>	<b>1</b>	<b>0,0</b>

Quelle: Melderegister

1) Personen unter 18 Jahren und Familienstand „ledig“

### Bevölkerung (Hauptwohnung) insgesamt und Deutsche

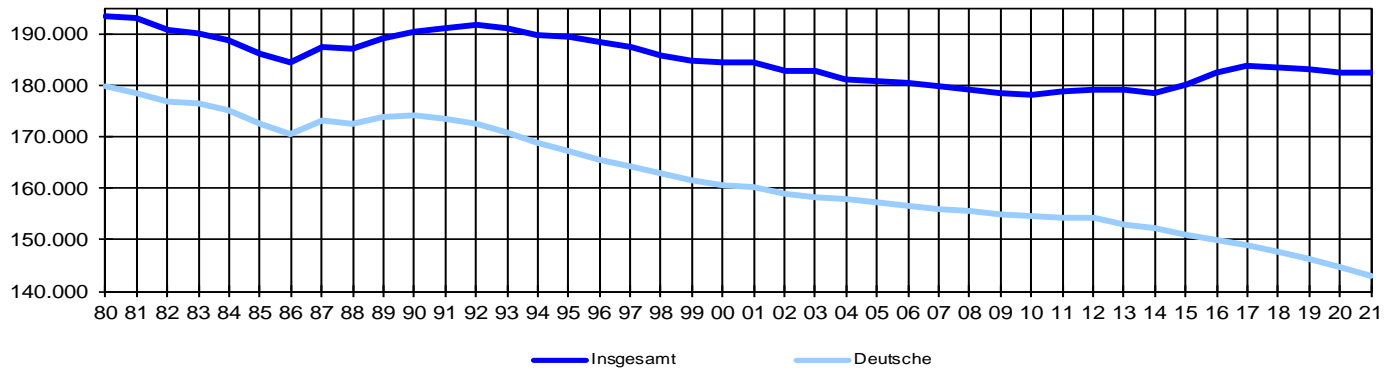

### Lebendgeborene und Gestorbene

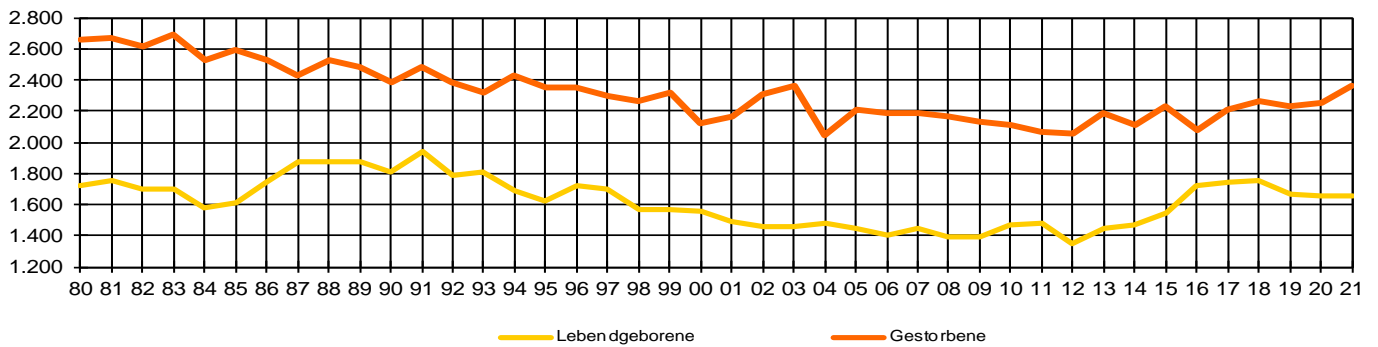

### Zugezogene und Fortgezogene

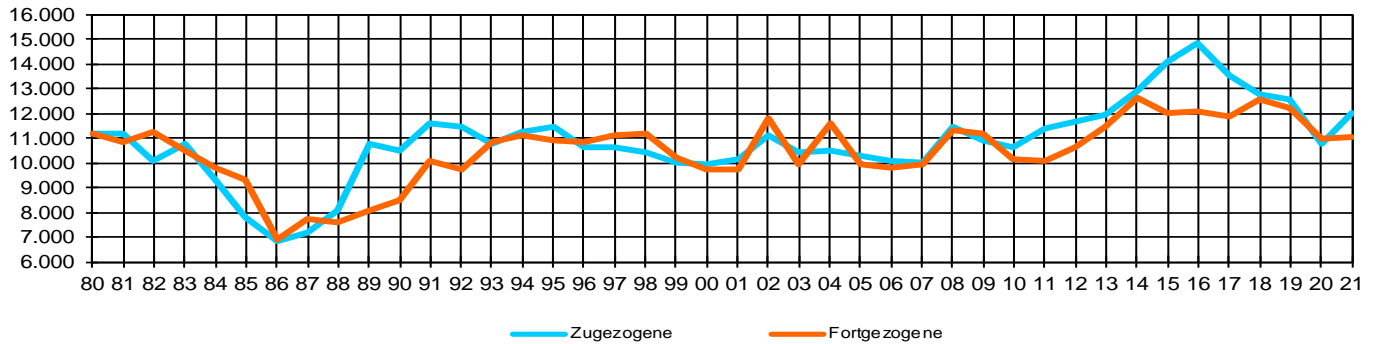

### Bevölkerungssalden

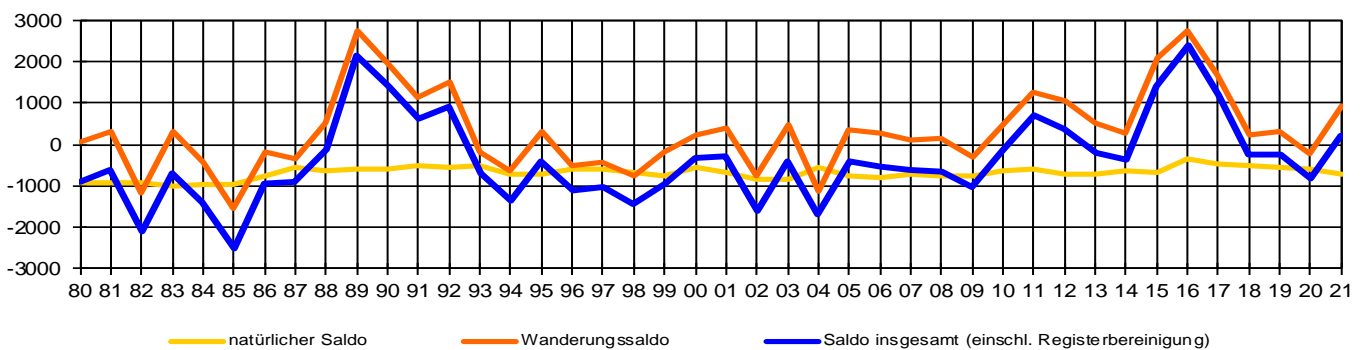



Landeshauptstadt Saarbrücken  
Amt für Entwicklungsplanung, Statistik und Wahlen  
Kohlwaagstraße 4, Haus Berlin  
66111 Saarbrücken

Telefon +49 681 905-3440  
statistik@saarbruecken.de

[www.saarbruecken.de](http://www.saarbruecken.de)

Verwertung, auch auszugsweise, nur unter Bezug auf das Amt für Entwicklungsplanung, Statistik und Wahlen der Landeshauptstadt Saarbrücken und anderer genannter Quellen gestattet.

#### Impressum

**Herausgeberin** Landeshauptstadt Saarbrücken

**Redaktion** Amt für Entwicklungsplanung, Statistik und Wahlen

**Layout und Satz** Amt für Entwicklungsplanung, Statistik und Wahlen, Marketing und Kommunikation

**Druck** Rathausdruckerei

**Bildnachweise** Landeshauptstadt Saarbrücken

**Erscheinungsdatum** Juli 2022