

DIE BEVÖLKERUNG SAARBRÜCKENS IM JAHR 2019

1. Bevölkerungsbewegung

Wanderungen und natürliche Bevölkerungsbewegungen
Eheschließung und Scheidung
Staatsangehörigkeitswechsel

2. Bevölkerungsbestand

Übersichten
Alter
Bevölkerung mit Migrationshintergrund
Ausländer
Religion
Haushalte

Zeichenerklärung

- 0** mehr als nichts, aber weniger als die Hälfte der kleinsten in der Tabelle nachgewiesenen Einheit
- nichts vorhanden
- . Zahlenwert unbekannt oder geheim zu halten
- x** Tabellenfach gesperrt, weil Aussage nicht sinnvoll
- ... Angabe fällt später an
- p** vorläufiges Ergebnis
- r** berichtigtes Ergebnis

Abweichungen in den Summen durch Rundungen der Zahlen möglich



Die jährliche Bevölkerungsstatistik der Landeshauptstadt Saarbrücken liefert verlässliche Zahlen und interessante Fakten aus dem vergangenen Jahr. Sie gibt Aufschluss über kulturelle und sprachliche Hintergründe der Saarbrücker Bürgerinnen und Bürger. Auch Daten zur Struktur der Bevölkerung in den einzelnen Stadtteilen sind eine wichtige Informationsquelle und Grundlage für zukünftige Planungen.

Besonders spannend ist die Zahl der Geburten im Jahr 2019: Mit 1.664 Neugeborenen haben wir den vierthöchsten Wert seit dem Jahr 2000 erreicht.

Wussten Sie, dass immer mehr Paare heiraten? Letztes Jahr haben sich 3.078 Verliebte das Ja-Wort gegeben. Das ist der zweithöchste Wert in den vergangenen 19 Jahren. Die meisten Bürgerinnen und Bürger, die den Bund der Ehe eingegangen sind, nämlich 612 Personen, waren im Alter zwischen 25 und 29 Jahren. Sogar das geht aus der Bevölkerungsstatistik hervor. Während die Standesbeamtinnen und -beamten der Landeshauptstadt immer mehr Menschen trauen, nimmt die Zahl der Scheidungen schrittweise ab. 2019 haben sich 1.014 Personen scheiden lassen.

Die 20 Stadtteile Saarbrückens sind in vielerlei Hinsicht unterschiedlich. Der größte Stadtteil ist St. Johann. 31.695 der insgesamt 183.161 Einwohnerinnen und Einwohner leben hier. Es gibt auch spannende Zahlen zum Thema Altersunterschiede: Burbach, mit einem Durchschnittsalter von 40,2 Jahren, ist fast zehn Jahre „jünger“ als Eschringen mit 50,1 Jahren.

Die Stadt ist ständig im Wandel. So gehört es auch dazu, dass Menschen von außerhalb hier her ziehen. Im vergangenen Jahr waren es 12.570 Personen, die Saarbrücken zu ihrer neuen Heimat machten – 4.910 Saarländer und 3.590 Bürgerinnen und Bürger aus dem Rest von Deutschland. 3.998 Menschen sind aus dem Ausland in die Landeshauptstadt gezogen. Dass Menschen von allen fünf Kontinenten in Saarbrücken leben, zeigt, wie bunt unsere Stadt ist.

Sie sehen, es gibt viele wissenswerte Daten über Saarbrücken in dieser Ausgabe der Stat.Info zu entdecken. Ich wünsche Ihnen viel Spaß beim Lesen!

A handwritten signature in blue ink that reads "Uwe Conradt". The signature is fluid and cursive, written in a professional style.

Uwe Conradt
Oberbürgermeister

Inhaltsverzeichnis

Saarbrücker Bevölkerungsentwicklung 2019	6
Tab. 1: Bevölkerungsentwicklung seit 1970	7
Tab. 2: Wanderungen nach Herkunfts- bzw. Zielgebiet – Deutsche	8
Abb. 1: Wanderungen nach ausgewählten Gebieten 1991-2019 – Deutsche	8
Tab. 3: Wanderungen nach Herkunfts- bzw. Zielgebiet – Ausländer	9
Abb. 2: Wanderungen nach ausgewählten Gebieten 1991-2019 – Ausländer	9
Tab. 4: Wanderungen nach Herkunfts- bzw. Zielgebiet – Insgesamt.....	10
Abb. 3: Wanderungen nach ausgewählten Gebieten 1991-2019 – Insgesamt.....	10
Tab. 5: Bevölkerungsbewegung 2019	11
Abb. 4: Zu- und Fortzüge im Jahr 2019 nach Personengruppen, Altersklassen und Herkunfts-/Zielgebieten	12
Abb. 5: Zu- und Fortzüge im Jahr 2019 von Haushalten nach dem Haushaltstyp und Herkunfts-/Zielgebieten	13
Tab. 6: Eheschließungen (Personen) in den Jahren 2000-2019 in Saarbrücken	14
Tab. 7: Eheschließungen (Personen) im Jahr 2019 in Saarbrücken nach Alter und Geschlecht und früherem Familienstand	14
Tab. 8: Scheidungen (Personen) in den Jahren 2000-2019 in Saarbrücken	15
Tab. 9: Scheidungen (Personen) im Jahr 2019 in Saarbrücken nach Alter und Geschlecht	15
Tab. 10: Bevölkerungsbestand am 31.12.2019 – absolut	16
Tab. 11: Bevölkerungsbestand am 31.12.2019 – in %.....	17
Tab. 12: Bevölkerungsbestand am 31.12.2019 – absolut	18
Tab. 13: Bevölkerungsbestand am 31.12.2019 – in %.....	19
Tab. 14: Bevölkerung nach Altersjahrgängen am 31.12.2019	20
Abb. 6: Altersstruktur der Bevölkerung am 31.12.2019 im Vergleich zu 1991	21
Tab. 15: Bevölkerung nach Alter am 31.12.2019 – absolut	21
Tab. 16: Bevölkerung nach Alter am 31.12.2019 – in %	23
Tab. 17: Bevölkerung mit Migrationshintergrund am 31.12.2019 – absolut.....	24
Tab. 18: Bevölkerung mit Migrationshintergrund am 31.12.2019 – in %	25
Tab. 19: Ausländer nach Staatsangehörigkeit am 31.12.2019	26
Tab. 20: Ausländer am 31.12.2019	28
Abb. 7: Die fünf häufigsten Nationalitäten in Saarbrücken nach Stadtteilen	29
Tab. 21: Erwerb der deutschen Staatsangehörigkeit nach ausgewählten Erwerbsgründen	30
Tab. 22: Erwerb der deutschen Staatsangehörigkeit nach ausgewählten Erwerbsgründen und der bisherigen Staatsangehörigkeit bzw. der der Eltern im Falle von § 4 Abs. 3 StAG im Jahr 2019.....	30
Tab. 23: Bevölkerung nach Konfessionen am 31.12.2019.....	31
Tab. 24: Haushalte am 31.12.2019 nach dem Haushaltstyp – absolut.....	32
Tab. 25: Haushalte am 31.12.2019 nach dem Haushaltstyp – in %	33
Tab. 26: Ausgewählte Haushaltsmerkmale am 31.12.2019 – absolut.....	34
Tab. 27: Ausgewählte Haushaltsmerkmale am 31.12.2019 – in %.....	35
Tab. 28: Veränderung der Haushalte 2019 gegenüber 2011 – absolut und in %	36
Karte 1: Veränderung der Haushalte mit 4 und mehr Personen 2011-2019 – in %	37
Jahresgrafiken 1980-2019	38

Soweit nicht anders genannt, alle Angaben „Bevölkerung am Ort der Hauptwohnung“.

Saarbrücker Bevölkerungsentwicklung 2019

Ende 2019 waren in Saarbrücken 183.161 Einwohner/-innen mit Hauptwohnsitz gemeldet. Gegenüber 2018 ist die Bevölkerungszahl damit um 238 Personen zurückgegangen. Nach den Bevölkerungszuwächsen der Jahre 2015 bis 2017 kommt es wieder zu Bevölkerungsrückgängen wie in den Jahren vor der verstärkten internationalen Zuwanderung.

Das bekannte Bild – Leichte Wanderungsgewinne und ein größerer Sterbeüberschuss

Saarbrückens Bevölkerungsentwicklung wird durch das Zusammenspiel von natürlicher Bevölkerungsentwicklung und den Wanderungsbewegungen bestimmt. Das Verhältnis von Geburten und Sterbefällen ist seit Jahren negativ. Dieser Rückgang kann häufig nicht durch Wanderungsgewinne ausgeglichen werden. So steht auch 2019 dem leichten Wanderungsgewinn von plus 329 Personen ein deutlich größerer negativer natürlicher Saldo von minus 567 Personen gegenüber.

Die Zahl der Geburten lag mit 1.664 Geborenen unter der von 2018 (-88 Geburten), ist aber der vierthöchste Wert seit 2000. Mit 2.231 Verstorbenen wurden 33 weniger Todesfälle als im Vorjahr gemeldet.

Die Zahl der Zu- und Fortzüge fällt 2019 geringer als 2018 aus. Das Wanderungsvolumen ging um 515 Fälle zurück. Der Rückgang fällt bei den Fortzügen stärker aus als bei den Zuzügen. Wenn auch weniger stark als im Vorjahr gewinnt Saarbrücken per Saldo Personen aus dem restlichen Saarland (+253), Europa (+1.096) und dem weiteren Ausland (+752). Die Verluste gegenüber Deutschland (ohne Saarland) liegen mit -179 Personen unter denen des Vorjahres. Per Saldo verlor Saarbrücken gegenüber den beiden wirtschaftsstarke Bundesländern Bayern und Baden-Württemberg 51 Personen. Dieser Wert liegt unter den Salden von 2018 mit -201 Personen bzw. 2017 mit -167 Personen.

Neuer Tiefststand bei Scheidungen, zweit höchster Wert bei Eheschließungen

2019 wurden 1.014 Personen geschieden. Der bisher niedrigste Wert seit Beginn der Aufzeichnungen im Jahr 2000 wurde 2015 mit 1.132 geschiedenen Personen erreicht.

43 % der Scheidungen betrafen dabei deutsch-deutsche Ehen, die im Schnitt nach 14,1 Ehejahren geschieden wurden. 9 % waren deutsch-ausländische Ehen, die im Schnitt 9,7 Jahre hielten. Die Ehen mit zwei ausländischen Partnern machen an allen Geschiedenen 7 % aus und wiesen eine Ehedauer von 13 Jahren auf. Bei 40 % liegen keine Staatsangehörigkeitsangaben vor, die durchschnittliche Ehedauer liegt hier bei 13,4 Jahren.

Im Gegensatz dazu gingen 3.078 Personen den Bund der Ehe ein. Dies ist der zweithöchste Wert seit dem Jahr 2000. Bei der Erstheirat waren Männer im Schnitt 33,7 Jahren und Frauen 31,4 Jahre alt.

Saarbrücker Stadtteile –

Ein kleiner bevölkerungsstatistischer Einblick

Die 20 Stadtteile Saarbrückens sind in vielerlei Hinsicht unterschiedlich. Schon die Bevölkerungszahl schwankt zwischen 1.221 Bürger/-innen in Eschringen und 31.695 in St. Johann. Oder Burbach, mit einem Durchschnittsalter von 40,2 Jahren ist der Stadtteil fast 10 Jahre jünger als Eschringen mit 50,1 Jahren (Saarbrücken: 44,1).

Statistisch betrachtet – Der Klapperstorch wohnt in Burbach und der Eschberg trägt öfter Trauerflor

Zur Vergleichbarkeit der Stadtteile wurden Geburten und Sterbefälle auf 1.000 Einwohner/-innen der mittleren Bevölkerung berechnet. Für Saarbrücken waren dies 9,1 Geburten bzw. 12,2 Verstorbene auf 1.000. Die meisten Neugeborenen, bezogen auf die Bevölkerung, gab es in Burbach mit 12,3, gefolgt von Altenkessel und Malstatt (12,0 / 11,7). Die wenigsten Geburten je Einwohner/-in fanden in Klarenthal (5,8), Ennheim (6,1) und dem Eschberg (6,5) statt. Zu den Stadtteilen mit den meisten Sterbefällen auf 1.000 gehörten der Eschberg (20,0), Dudweiler (15,0) und Klarenthal (14,7). Altenheime im Stadtteil sind in den Berechnungen enthalten. Die wenigstens Toten bezogen auf die Bevölkerung haben Scheidt (8,5), St. Johann (8,9) und Schafbrücke (10,5).

60 % der Stadtteile mit positiver Außenwanderungsbilanz – Besonders St. Johann und Alt-Saarbrücken

12 Stadtteile zeigten einen positiven Saldo bei den Zu- und Fortzügen von außerhalb. In Summe gewinnen diese Stadtteile 611 Personen. Mehrheitlich liegt dies an St. Johann mit einem Plus von 258 Personen und Alt-Saarbrücken mit einem Saldo von +129 Personen. Die acht Stadtteile mit Verlusten verlieren zusammen 282 Personen, wobei allein die Hälfte der Verluste auf Malstatt (-88) und Gersweiler (-53) zurückgeht.

Burbach und St. Johann – Die großen Verlierer bei der Binnenwanderung

Bei der Binnenwanderung, also den Umzügen zwischen den Stadtteilen, weisen sieben Stadtteile eine negative Bilanz auf. Herausstechend sind hier die Verluste von Burbach mit einem innerstädtischen Verlust von 254 Personen und St. Johann mit 166 Personen weniger. Ein „Gewinnerstadtteil“ unter jenen Stadtteilen mit einem Binnenplus durch Umzüge lässt sich dagegen nicht ausmachen. Hier liegen die Gewinne je nach Stadtteil zwischen 15 und 85 Personen. Mit 85 bzw. 84 Zugängen liegen Alt-Saarbrücken und Gersweiler vorne.

Klarer Gewinner und Verlierer in der Gesamtbilanz

Die Kombination von natürlichem, Außen- und Binnen-saldo ergibt 2019 für neun Stadtteile eine positive Bilanz. Alt-Saarbrücken wächst mit einem Plus von 166 Personen am stärksten, St. Johann folgt erst mit großem Abstand mit einem Zuwachs von +57. Unter den 11 Stadtteilen mit Verlusten ist Burbach mit einem Gesamtsaldo von -263 einsamer Spitzenreiter. Dieser Verlust von Burbach ist größtenteils durch den negativen Binnensaldo begründet.

Tab. 1: Bevölkerungsentwicklung¹⁾ seit 1970

(Bevölkerung am Ort der Hauptwohnung)

Jahr	Natürliche Entwicklung ²⁾			Wanderungen			Gesamtsaldo ³⁾		Bestand am Jahresende	
	Lebendgeborene	Gestorbene	Saldo	Zugezogene	Fortgezogene	Saldo	Veränderung zum Vorjahr		insgesamt	Ausländer ⁴⁾
							absolut	in %		
1970	2.312	2.691	-379	.	.	935	556		213.622	8.553
1971	2.129	2.710	-581	.	.	-75	-656	-0,3	212.966	.
1972	1.887	2.776	-889	.	.	-351	-1.240	-0,6	211.726	.
1973	1.703	2.689	-986	.	.	-1.636	-2.622	-1,2	209.104	.
1974	1.709	2.824	-1.115	11.111	13.113	-2.002	-3.117	-1,5	205.987	.
1975	1.707	2.804	-1.097	11.375	10.929	446	-651	-0,3	205.336	14.410
1976	1.661	2.831	-1.170	10.680	11.417	-737	-1.907	-0,9	203.429	14.270
1977	1.688	2.617	-929	10.176	13.791	-3.615	-4.544	-2,2	198.885	13.763
1978	1.599	2.701	-1.102	10.911	12.434	-1.523	-2.625	-1,3	196.260	13.336
1979	1.552	2.686	-1.134	10.889	11.563	-674	-1.808	-0,9	194.452	12.948
1980	1.718	2.664	-946	11.205	11.157	48	-898	-0,5	193.554	13.765
1981	1.760	2.676	-916	11.151	10.841	310	-606	-0,3	192.948	14.441
1982	1.701	2.619	-918	10.097	11.274	-1.177	-2.095	-1,1	190.853	13.992
1983	1.699	2.692	-993	10.762	10.472	290	-703	-0,4	190.150	13.614
1984	1.579	2.529	-950	9.353	9.790	-437	-1.387	-0,7	188.763	13.458
1985	1.614	2.593	-979	7.767	9.322	-1.555	-2.534	-1,3	186.229	13.543
1986	1.780	2.530	-750	8.064	9.190	-1.126	-1.876	-1,0	184.353	..
1986	1.743	2.525	-782	6.895	7.068	-173	-773	-0,4	188.017	13.940
1987	1.873	2.431	-558	7.370	7.729	-359	-676	-0,4	187.341	14.111
1988	1.876	2.531	-655	8.081	7.566	515	-165	-0,1	187.176	14.565
1989	1.873	2.480	-607	10.802	8.050	2.752	2.005	1,1	189.181	15.337
1990	1.806	2.390	-584	10.471	8.493	1.978	1.196	0,6	190.377	16.229
1991	1.940	2.488	-548	11.172	10.052	1.120	580	0,3	190.957	17.407
1992	1.786	2.383	-597	11.357	9.864	1.493	917	0,5	191.874	19.458
1993	1.810	2.320	-510	10.628	10.806	-178	-651	-0,3	191.223	20.314
1994	1.687	2.429	-742	10.437	11.069	-632	-1.302	-0,7	189.921	21.080
1995	1.621	2.357	-736	11.193	10.898	295	-438	-0,2	189.483	22.326
1996	1.723	2.355	-632	10.299	10.799	-500	-1.126	-0,6	188.357	22.956
1997	1.700	2.297	-597	10.658	11.099	-441	-1.031	-0,5	187.326	22.995
1998	1.573	2.261	-688	10.410	11.166	-756	-1.435	-0,8	185.891	22.825
1999	1.568	2.316	-748	10.023	10.216	-193	-1.104	-0,6	184.787	23.316
2000	1.555	2.123	-568	9.959	9.732	228	-233	-0,1	184.554	23.810
2001	1.497	2.164	-667	10.148	9.752	396	-28	0,0	184.526	24.322
2002	1.454	2.308	-854	11.086	11.829	-743	-1.569	-0,9	182.957	23.965
2003	1.462	2.366	-904	10.392	9.934	458	-168	-0,1	182.789	24.678
2004	1.483	2.051	-568	10.470	11.584	-1.114	-1.599	-0,9	181.190	23.293
2005	1.451	2.211	-760	10.287	9.920	367	-205	-0,1	180.985	23.850
2006	1.405	2.190	-785	10.072	9.812	260	-470	-0,3	180.515	23.990
2007	1.448	2.186	-738	10.024	9.911	113	-624	-0,3	179.891	23.878
2008	1.396	2.163	-767	11.473	11.346	127	-576	-0,3	179.315	23.815
2009	1.388	2.136	-748	10.890	11.191	-301	-953	-0,5	178.362	23.467
2010	1.467	2.114	-647	10.649	10.170	479	-168	-0,1	178.194	23.736
2011	1.476	2.064	-588	11.374	10.102	1.272	687	0,4	178.881	24.471
2012	1.348	2.056	-708	11.681	10.621	1.060	352	0,2	179.233	25.054
2013	1.453	2.184	-731	11.955	11.447	508	-223	-0,1	179.010	25.925
2014	1.473	2.115	-642	12.911	12.650	261	-381	-0,2	178.629	26.451
2015	1.549	2.234	-685	14.103	12.000	2.103	1.418	0,8	180.047	28.936
2016	1.724	2.078	-354	14.827	12.073	2.754	2.400	1,3	182.447	32.346
2017	1.740	2.212	-472	13.541	11.853	1.688	1.216	0,7	183.663	34.551
2018	1.752	2.264	-512	12.787	12.539	248	-264	-0,1	183.399	35.840
2019	1.664	2.231	-567	12.570	12.241	329	-238	-0,1	183.161	36.916

Quelle: Melderegister

1) Bis 1986: Amtliche Einwohnerzahlen des Statistischen Landesamtes Saarland, Fortschreibung auf der Basis der Volkszählung 1970 (vgl. Fußnote 3); die Umstellung des Bevölkerungsbegriffes von Wohnbevölkerung auf Bevölkerung am Ort der Hauptwohnung im Jahre 1983 führte bis 1988 zu geringeren Wanderungszahlen (vor allem wegen Studenten).

Ab 1986: Bevölkerung am Ort der Hauptwohnung (Melderegister); von 1986 bis August 1990 sind Carl-Duisberg-Stipendiaten nicht enthalten.

2) Ab dem Jahr 2000 Verfahrensumstellung; Gestorbene nur bis zum Jahr 2004.

3) Einschl. Registerbereinigungen

4) 1970: Volkszählung (27.5.1970)

1975 bis 1978: Eigene Fortschreibung auf Basis eigener Erhebung 1975

Ab 1979: Bevölkerung am Ort der Hauptwohnung (Melderegister)

1987 (Volkszählung am 25.5.1987); 12.658 Personen

Tab. 2: Wanderungen nach Herkunfts- bzw. Zielgebiet – Deutsche
(Bevölkerung am Ort der Hauptwohnung)

	Wanderungsart						Saldo		
	Zuzug			Fortzug			2017	2018	2019
	2017	2018	2019	2017	2018	2019			
Regionalverband Saarbrücken	1.459	1.369	1.399	1.556	1.767	1.609	-97	-398	-210
Umland (Regionalverband, Mandelbachtal und St. Ingbert)	1.764	1.695	1.720	1.884	2.207	2.029	-120	-512	-309
restl. Saarland (ohne Umland)	2.048	2.030	1.948	1.512	1.538	1.685	536	492	263
Saarland insgesamt	3.812	3.725	3.668	3.396	3.745	3.714	416	-20	-46
Rheinland-Pfalz	773	749	802	695	715	709	78	34	93
Baden-Württemberg/Bayern	683	633	654	747	768	696	-64	-135	-42
Nordrhein-Westfalen/Hessen	598	575	600	694	700	654	-96	-125	-54
restliche westliche Bundesländer	208	225	167	264	224	253	-56	1	-86
Ost-Bundesländer einschl. Berlin	182	227	198	292	292	271	-110	-65	-73
Inland (ohne Saarland)	2.444	2.409	2.421	2.692	2.699	2.583	-248	-290	-162
Inland insgesamt	6.256	6.134	6.089	6.088	6.444	6.297	168	-310	-208
EU 27 bzw. EU 28 insgesamt (ohne Deutschland)	377	322	363	446	476	487	-69	-154	-124
EU-Nord ¹⁾	19	12	18	41	45	38	-22	-33	-20
EU-West ²⁾	316	280	322	356	385	399	-40	-105	-77
darunter Frankreich	295	266	293	314	351	353	-19	-85	-60
EU-Süd ³⁾	28	25	15	29	30	37	-1	-5	-22
EU-Ost I ⁴⁾	6	3	6	6	10	10	0	-7	-4
EU-Ost II ⁵⁾	8	2	2	14	6	3	-6	-4	-1
sonst. Osteuropa	17	16	13	13	15	23	4	1	-10
restliches Europa	15	21	27	41	41	31	-26	-20	-4
Europa insgesamt (ohne Deutschland)	409	359	403	500	532	541	-91	-173	-138
Afrika	15	18	37	11	21	25	4	-3	12
Amerika	32	34	33	39	33	33	-7	1	0
Asien	39	39	45	33	46	24	6	-7	21
Australien/Ozeanien	4	3	9	10	15	8	-6	-12	1
Ausland insgesamt	499	453	527	593	647	631	-94	-194	-104
Unbekannt	62	69	51	729	683	588	-667	-614	-537
zusammen	6.817	6.656	6.667	7.410	7.774	7.516	-593	-1.118	-849

Quelle: Melderegister

- 1) Irland, Großbritannien, Dänemark, Schweden, Finnland
- 2) Niederlande, Belgien, Frankreich, Luxemburg, Österreich
- 3) Portugal, Spanien, Italien, Griechenland
- 4) Polen, Tschechische Republik, Slowakische Republik, Slowenien, Ungarn, Estland, Litauen, Lettland, Malta, Zypern
- 5) Rumänien, Bulgarien, Kroatien (ab 01.07.2013)

Abb. 1: Wanderungen nach ausgewählten Gebieten 1991-2019 – Deutsche

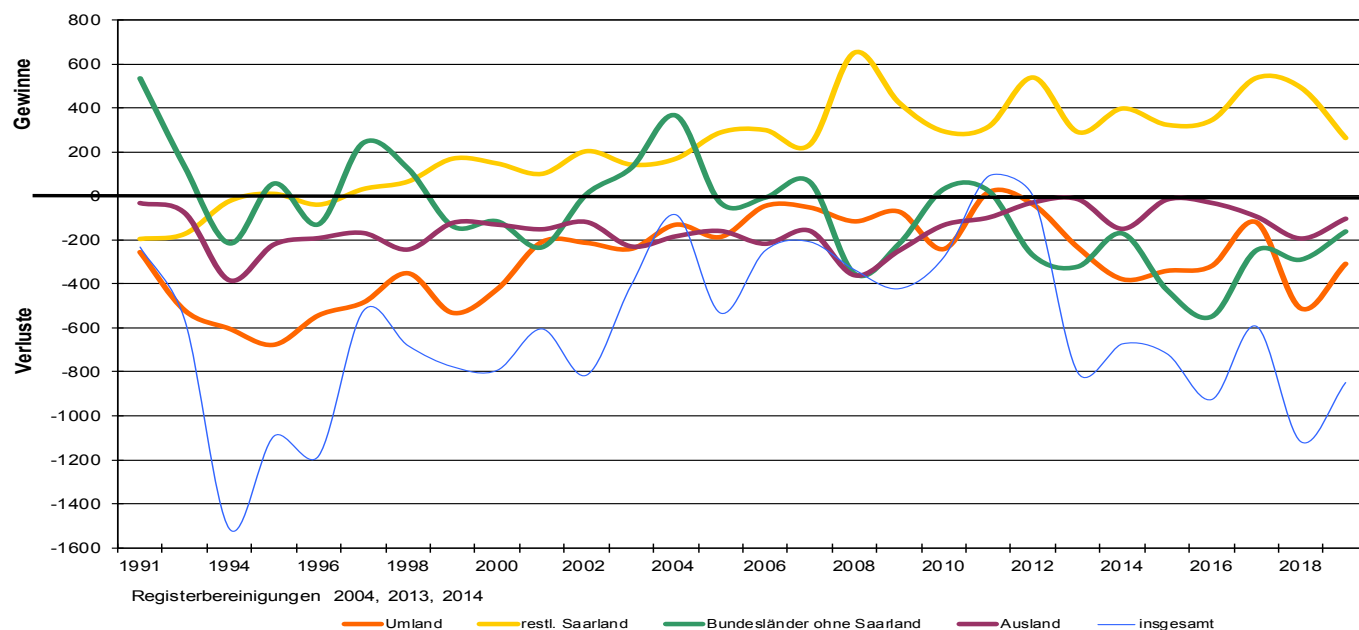

Tab. 3: Wanderungen nach Herkunfts- bzw. Zielgebiet – Ausländer
(Bevölkerung am Ort der Hauptwohnung)

	Wanderungsart						Saldo		
	Zuzug			Fortzug			2017	2018	2019
	2017	2018	2019	2017	2018	2019			
Regionalverband Saarbrücken	518	478	473	389	524	468	129	-46	5
Umland (Regionalverband, Mandelbachtal und St. Ingbert)	643	561	521	448	578	539	195	-17	-18
restl. Saarland (ohne Umland)	1.278	839	721	326	377	404	952	462	317
Saarland insgesamt	1.921	1.400	1.242	774	955	943	1.147	445	299
Rheinland-Pfalz	167	177	237	143	179	189	24	-2	48
Baden-Württemberg/Bayern	239	295	329	342	361	338	-103	-66	-9
Nordrhein-Westfalen/Hessen	287	334	303	300	341	384	-13	-7	-81
restliche westliche Bundesländer	129	115	106	77	111	101	52	4	5
Ost-Bundesländer einschl. Berlin	154	182	194	127	153	174	27	29	20
Inland (ohne Saarland)	976	1.103	1.169	989	1.145	1.186	-13	-42	-17
Inland insgesamt	2.897	2.503	2.411	1.763	2.100	2.129	1.134	403	282
EU 27 bzw. EU 28 insgesamt (ohne Deutschland)	2.196	2.225	1.970	854	970	995	1.342	1.255	975
EU-Nord ¹⁾	62	100	64	51	52	51	11	48	13
EU-West ²⁾	411	424	413	263	307	305	148	117	108
darunter Frankreich	294	299	290	184	203	208	110	96	82
EU-Süd ³⁾	410	444	360	215	217	242	195	227	118
EU-Ost I ⁴⁾	600	541	411	130	162	147	470	379	264
EU-Ost II ⁵⁾	713	716	722	195	232	250	518	484	472
sonst. Osteuropa	397	335	369	109	170	113	288	165	256
restliches Europa	13	18	21	13	13	18	0	5	3
Europa insgesamt (ohne Deutschland)	2.606	2.578	2.360	976	1.153	1.126	1.630	1.425	1.234
Afrika	115	136	164	20	17	18	95	119	146
Amerika	171	176	198	115	118	109	56	58	89
Asien	900	699	739	246	278	259	654	421	480
Australien/Ozeanien	12	10	10	6	5	7	6	5	3
Ausland insgesamt	3.804	3.599	3.471	1.363	1.571	1.519	2.441	2.028	1.952
Unbekannt	23	29	21	1.317	1.094	1.077	-1.294	-1.065	-1.056
zusammen	6.724	6.131	5.903	4.443	4.765	4.725	2.281	1.366	1.178

Quelle: Melderegister

- 1) Irland, Großbritannien, Dänemark, Schweden, Finnland
- 2) Niederlande, Belgien, Frankreich, Luxemburg, Österreich
- 3) Portugal, Spanien, Italien, Griechenland
- 4) Polen, Tschechische Republik, Slowakische Republik, Slowenien, Ungarn, Estland, Litauen, Lettland, Malta, Zypern
- 5) Rumänien, Bulgarien, Kroatien (ab 01.07.2013)

Abb. 2: Wanderungen nach ausgewählten Gebieten 1991-2019 – Ausländer

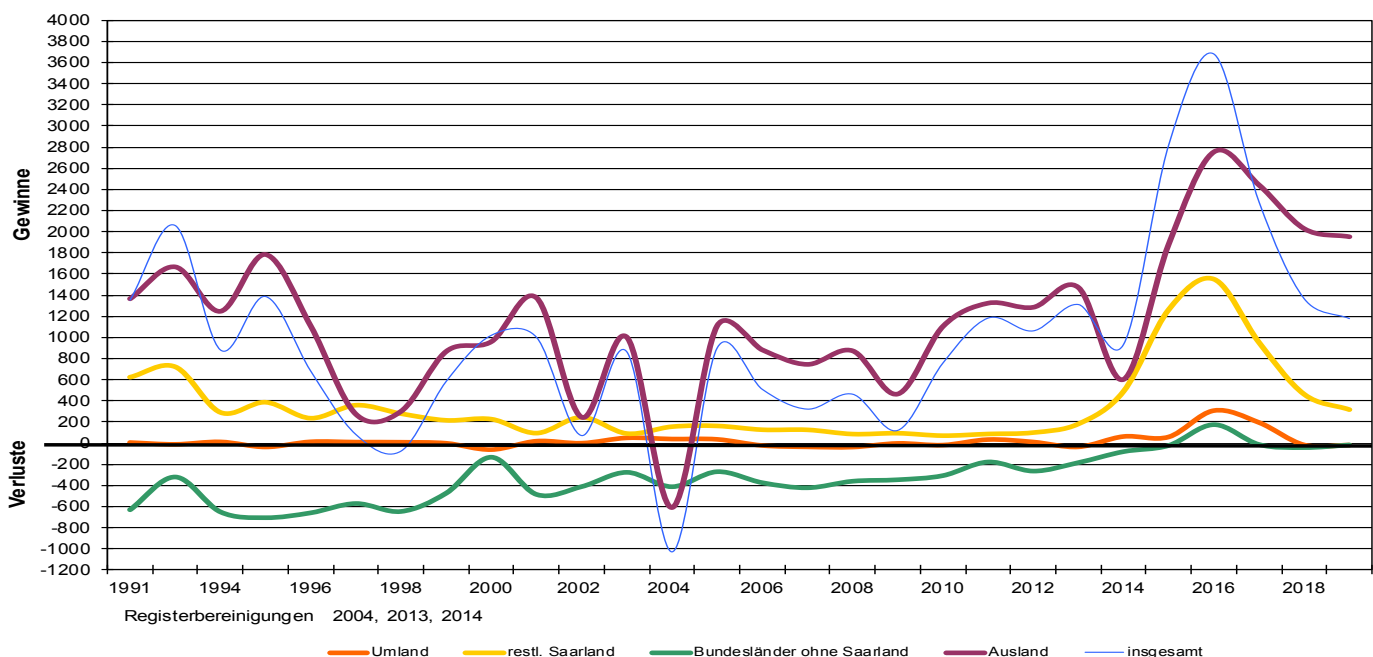

Tab. 4: Wanderungen nach Herkunfts- bzw. Zielgebiet – Insgesamt
(Bevölkerung am Ort der Hauptwohnung)

	Wanderungsart						Saldo		
	Zuzug			Fortzug			2017	2018	2019
	2017	2018	2019	2017	2018	2019			
Regionalverband Saarbrücken	1.977	1.847	1.872	1.945	2.291	2.077	32	-444	-205
Umland (Regionalverband, Mandelbachtal und St. Ingbert)	2.407	2.256	2.241	2.332	2.785	2.568	75	-529	-327
restl. Saarland (ohne Umland)	3.326	2.869	2.669	1.838	1.915	2.089	1.488	954	580
Saarland insgesamt	5.733	5.125	4.910	4.170	4.700	4.657	1.563	425	253
Rheinland-Pfalz	940	926	1.039	838	894	898	102	32	141
Baden-Württemberg/Bayern	922	928	983	1.089	1.129	1.034	-167	-201	-51
Nordrhein-Westfalen/Hessen	885	909	903	994	1.041	1.038	-109	-132	-135
restliche westliche Bundesländer	337	340	273	341	335	354	-4	5	-81
Ost-Bundesländer einschl. Berlin	336	409	392	419	445	445	-83	-36	-53
Inland (ohne Saarland)	3.420	3.512	3.590	3.681	3.844	3.769	-261	-332	-179
Inland insgesamt	9.153	8.637	8.500	7.851	8.544	8.426	1.302	93	74
EU 27 bzw. EU 28 insgesamt (ohne Deutschland)	2.573	2.547	2.333	1.300	1.446	1.482	1.273	1.101	851
EU-Nord ¹⁾	81	112	82	92	97	89	-11	15	-7
EU-West ²⁾	727	704	735	619	692	704	108	12	31
darunter Frankreich	589	565	583	498	554	561	91	11	22
EU-Süd ³⁾	438	469	375	244	247	279	194	222	96
EU-Ost I ⁴⁾	606	544	417	136	172	157	470	372	260
EU-Ost II ⁵⁾	721	718	724	209	238	253	512	480	471
sonst. Osteuropa	414	351	382	122	185	136	292	166	246
restliches Europa	28	39	48	54	54	49	-26	-15	-1
Europa insgesamt (ohne Deutschland)	3.015	2.937	2.763	1.476	1.685	1.667	1.539	1.252	1.096
Afrika	130	154	201	31	38	43	99	116	158
Amerika	203	210	231	154	151	142	49	59	89
Asien	939	738	784	279	324	283	660	414	501
Australien/Ozeanien	16	13	19	16	20	15	0	-7	4
Ausland insgesamt	4.303	4.052	3.998	1.956	2.218	2.150	2.347	1.834	1.848
Unbekannt	85	98	72	2.046	1.777	1.665	-1.961	-1.679	-1.593
zusammen	13.541	12.787	12.570	11.853	12.539	12.241	1.688	248	329

Quelle: Melderegister

- 1) Irland, Großbritannien, Dänemark, Schweden, Finnland
- 2) Niederlande, Belgien, Frankreich, Luxemburg, Österreich
- 3) Portugal, Spanien, Italien, Griechenland
- 4) Polen, Tschechische Republik, Slowakische Republik, Slowenien, Ungarn, Estland, Litauen, Lettland, Malta, Zypern
- 5) Rumänien, Bulgarien, Kroatien (ab 01.07.2013)

Abb. 3: Wanderungen nach ausgewählten Gebieten 1991-2019 – Insgesamt

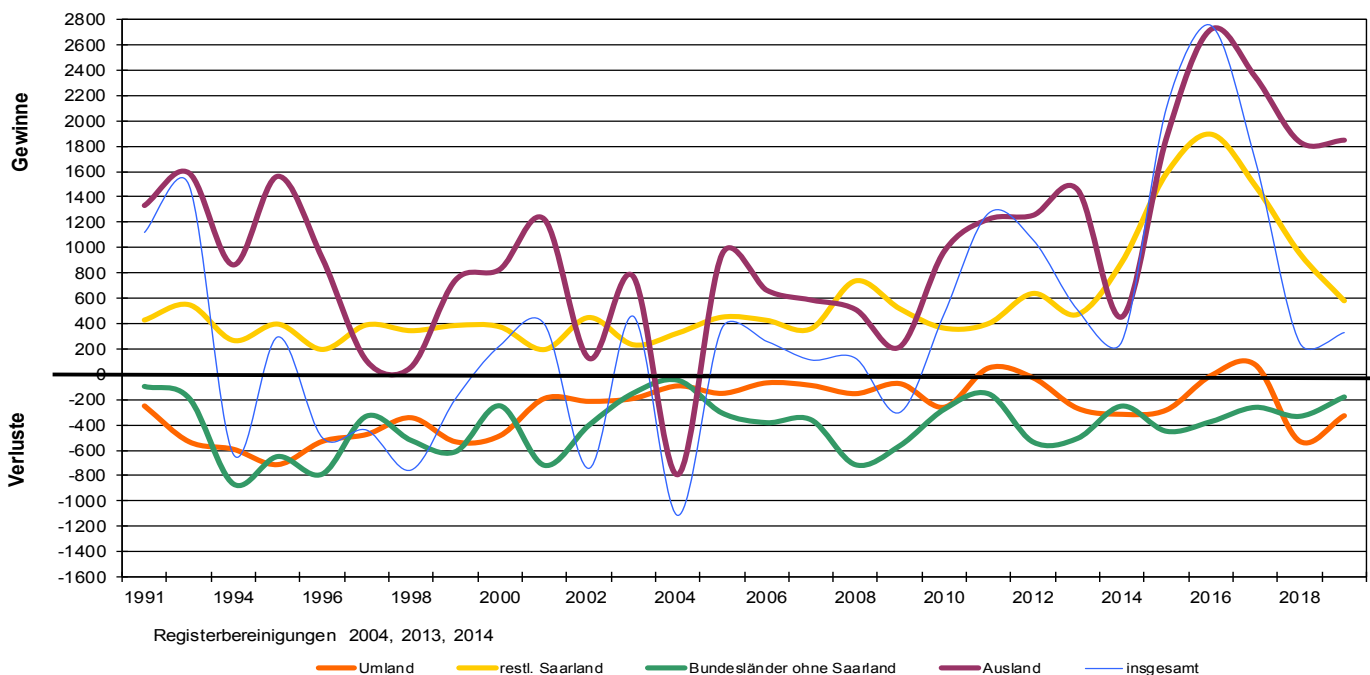

Tab. 5: Bevölkerungsbewegung 2019
(Bevölkerung am Ort der Hauptwohnung)

Distrikt/ Stadtteil/ Bezirk	Natürliche Bewegungen			Wanderungen							Bewegungen insg. (Sp 3 + 11)		
				Außenwanderungen über die Stadtgrenze			Innerstädt. Wanderungen zwischen und innerhalb von Gebietseinheiten						Saldo insg. Sp.6 + 9
	Geburten	Sterbe- fälle	Saldo	Zuzüge	Fort- züge	Außen- saldo	Einzüge	Auszüge	Binnen- saldo	innerh. der jew. Gebiets- einheit	absolut	in % d. Bestan- des	
1	2	3	4	5	6	7	8	9	10	11	12	13	
111 Schloßplatz	32	38	-6	345	311	34	312	282	30	24	64	58	2,0
112 Reppersberg	11	41	-30	152	135	17	136	96	40	13	57	27	1,4
113 Malstatter Straße	46	48	-2	339	313	26	316	293	23	52	49	47	1,1
114 Triller	29	28	1	398	347	51	184	219	-35	27	16	17	0,5
115 Glockenwald	24	35	-11	98	73	25	133	131	2	98	27	16	0,8
116 Bellevue	50	50	-	344	368	-24	428	403	25	99	1	1	0,0
11 Alt-Saarbrücken	192	240	-48	1.676	1.547	129	1.215	1.130	85	607	214	166	0,8
121 Rußhütte	23	25	-2	260	306	-46	152	163	-11	24	-57	-59	-2,3
122 Rodenhof	53	81	-28	257	301	-44	255	268	-13	112	-57	-85	-1,3
123 Unteres Malstatt	111	39	72	541	472	69	562	589	-27	176	42	114	1,8
124 Leipziger Straße	65	41	24	269	330	-61	387	373	14	89	-47	-23	-0,5
125 Jenneweg	56	48	8	183	246	-63	299	314	-15	89	-78	-70	-1,5
126 Rastpfuhl	37	100	-63	325	268	57	379	268	111	62	168	105	2,0
12 Malstatt	345	334	11	1.835	1.923	-88	1.410	1.351	59	1.176	-29	-18	-0,1
131 Hauptbahnhof	31	11	20	572	458	114	347	415	-68	57	46	66	2,1
132 Nauwieser Viertel	46	52	-6	726	693	33	598	676	-78	113	-45	-51	-0,8
133 St. Johanner Markt	18	31	-13	307	300	7	263	278	-15	20	-8	-21	-0,9
134 Am Staden	39	32	7	381	388	-7	415	384	31	76	24	31	0,7
135 Kaninchenberg	14	14	-	168	201	-33	137	135	2	4	-31	-31	-1,9
136 Rotenbühl	46	78	-32	434	424	10	331	299	32	73	42	10	0,2
137 Am Homburg	31	36	-5	361	306	55	252	269	-17	80	38	33	0,8
138 Bruchwiese	21	26	-5	174	160	14	171	139	32	6	46	41	1,6
139 Universität	1	2	-1	256	191	65	37	122	-85	2	-20	-21	-4,0
13 St. Johann	247	282	-35	3.379	3.121	258	1.382	1.548	-166	1.600	92	57	0,2
14 Eschberg	44	135	-91	380	360	20	354	287	67	109	87	-4	-0,1
161 Wackenberg	35	31	4	141	181	-40	253	221	32	70	-8	-4	-0,1
162 Winterberg	57	75	-18	320	318	2	325	318	7	71	9	-9	-0,2
16 St. Arnual	92	106	-14	461	499	-38	530	491	39	189	1	-13	-0,1
1 Mitte	920	1.097	-177	7.731	7.450	281	1.967	1.883	84	6.605	365	188	0,2
211 Gersweiler-Mitte	30	32	-2	119	142	-23	164	135	29	30	6	4	0,1
212 Ottenhausen	19	37	-18	65	89	-24	126	100	26	20	2	-16	-0,7
213 Neu-Aschbach	9	11	-2	23	29	-6	50	21	29	4	23	21	2,0
21 Gersweiler	58	80	-22	207	260	-53	282	198	84	112	31	9	0,1
221 Klarenthal	21	55	-34	155	179	-24	175	141	34	52	10	-24	-0,6
222 Krughütte	10	23	-13	40	49	-9	58	45	13	3	4	-9	-0,7
22 Klarenthal	31	78	-47	195	228	-33	204	157	47	84	14	-33	-0,6
231 Altenkessel	52	51	1	166	163	3	190	163	27	90	30	31	0,7
232 Rockershausen	14	9	5	67	75	-8	63	58	5	18	-3	2	0,2
23 Altenkessel	66	60	6	233	238	-5	222	190	32	139	27	33	0,6
241 Hochstraße	99	70	29	677	634	43	405	618	-213	273	-170	-141	-2,2
242 Ottstraße	32	48	-16	211	205	6	264	290	-26	65	-20	-36	-0,9
243 Füllengarten	58	89	-31	323	363	-40	316	339	-23	87	-63	-94	-1,9
244 Von-der-Heydt	-	-	-	6	6	-	8	-	8	-	8	8	11,8
24 Burbach	189	207	-18	1.217	1.208	9	696	950	-254	722	-245	-263	-1,7
2 West	344	425	-81	1.852	1.934	-82	1.002	1.093	-91	1.459	-173	-254	-0,8
311 Dudweiler-Nord	23	34	-11	114	162	-48	133	147	-14	21	-62	-73	-2,6
312 Dudweiler-Mitte	31	65	-34	304	254	50	198	213	-15	69	35	1	0,0
313 Flitsch	8	18	-10	51	55	-4	56	57	-1	3	-5	-15	-1,1
314 Kitten	6	17	-11	33	24	9	34	26	8	5	17	6	0,7
315 Pfaffenkopf	16	47	-31	160	181	-21	137	111	26	33	5	-26	-0,9
316 Geisenkopf	15	23	-8	134	158	-24	111	85	26	19	2	-6	-0,3
317 Dudweiler-Süd	27	69	-42	437	353	84	262	271	-9	64	75	33	0,6
318 Wilhelmshöhe-Fröhn	9	20	-11	92	91	1	90	92	-2	13	-1	-12	-0,7
31 Dudweiler	135	293	-158	1.325	1.278	47	597	578	19	651	66	-92	-0,5
32 Jägersfreude	14	24	-10	125	102	23	86	134	-48	31	-25	-35	-1,8
33 Herrensohr	19	23	-4	81	86	-5	90	45	45	17	40	36	1,7
341 Scheidt	29	25	4	258	221	37	149	163	-14	39	23	27	0,8
342 Scheidterberg	5	10	-5	21	20	1	15	23	-8	-	-7	-12	-1,5
34 Scheidt	34	35	-1	279	241	38	160	182	-22	43	16	15	0,4
3 Dudweiler	202	375	-173	1.810	1.707	103	728	734	-6	947	97	-76	-0,3
42 Schafbrücke	21	31	-10	165	157	8	130	183	-53	35	-45	-55	-1,8
43 Bischmisheim	32	47	-15	122	162	-40	167	134	33	69	-7	-22	-0,6
44 Ensheim	21	42	-21	140	116	24	83	68	15	54	39	18	0,5
451 Brebach	6	11	-5	69	67	2	52	81	-29	15	-27	-32	-4,8
452 Neufechingen	23	36	-13	147	154	-7	136	153	-17	25	-24	-37	-1,5
453 Fechingen	17	33	-16	97	112	-15	112	107	5	21	-10	-26	-1,0
45 Brebach-Fechingen	46	80	-34	313	333	-20	275	316	-41	86	-61	-95	-1,6
46 Eschringen	11	15	-4	45	37	8	39	50	-11	9	-3	-7	-0,6
471 Alt-Güdingen	20	51	-31	163	123	40	140	132	8	32	48	17	0,5
472 Schönbach	17	24	-7	107	110	-3	121	92	29	16	26	19	1,1
47 Güdingen	37	75	-38	270	233	37	234	197	37	75	74	36	0,7
48 Bübingen	30	44	-14	122	112	10	136	103	33	67	43	29	0,8
4 Halberg	198	334	-136	1.177	1.150	27	761	748	13	698	40	-96	-0,4
Saarbrücken	1.664	2.231	-567	12.570	12.241	329	x	x	x	14.167	329	-238	-0,1

Quelle: Melderegister

Abb. 4: Zu- und Fortzüge im Jahr 2019 nach Personengruppen, Altersklassen und Herkunfts-/Zielgebieten

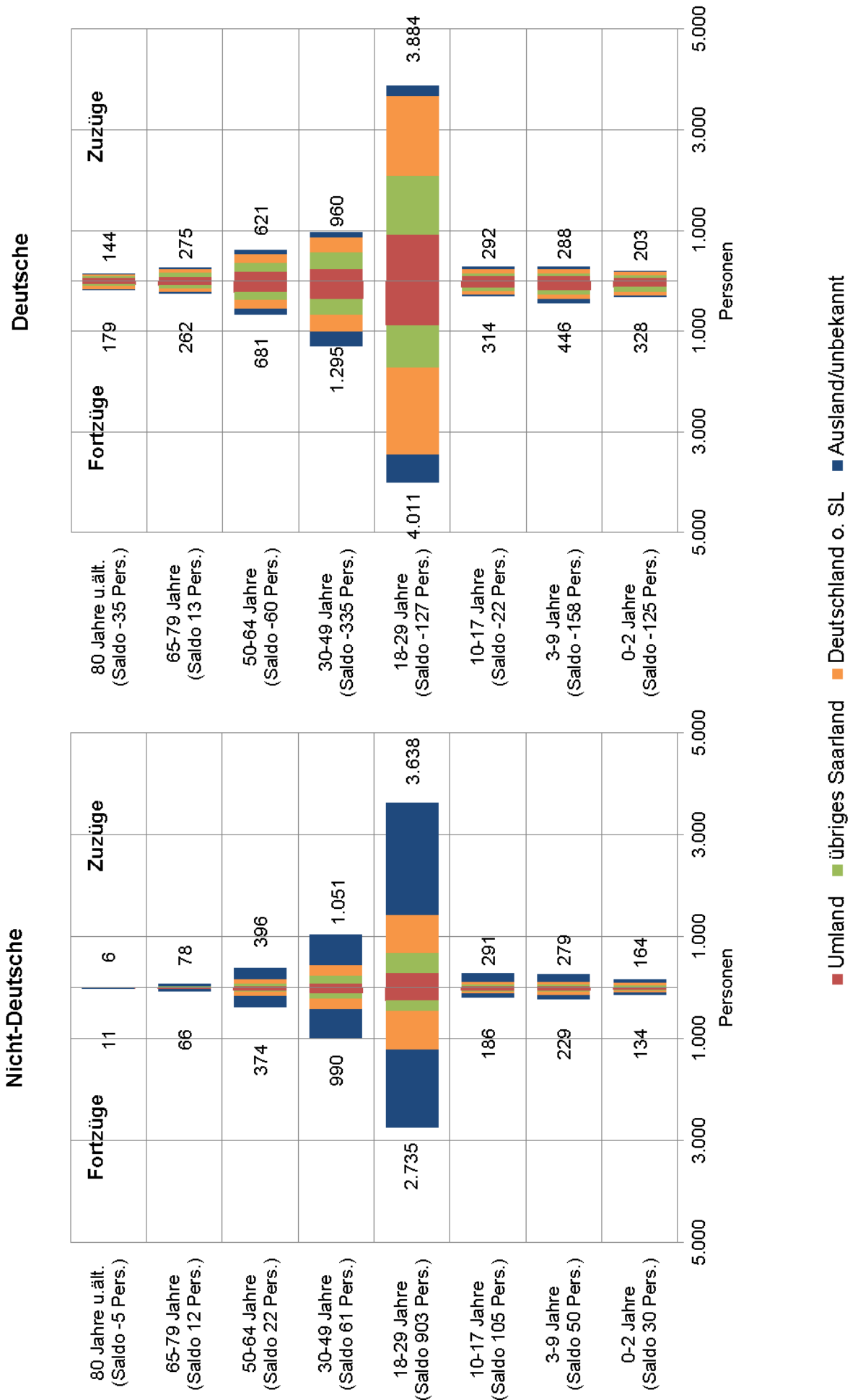

Werte in Klammern = Wanderungssaldo
 Umland = Regionalverband Saarbrücken, Mandelbachtal und St. Ingbert

Abb. 5: Zu- und Fortzüge im Jahr 2019 von Haushalten nach dem Haushaltstyp* und Herkunfts-/Zielgebieten

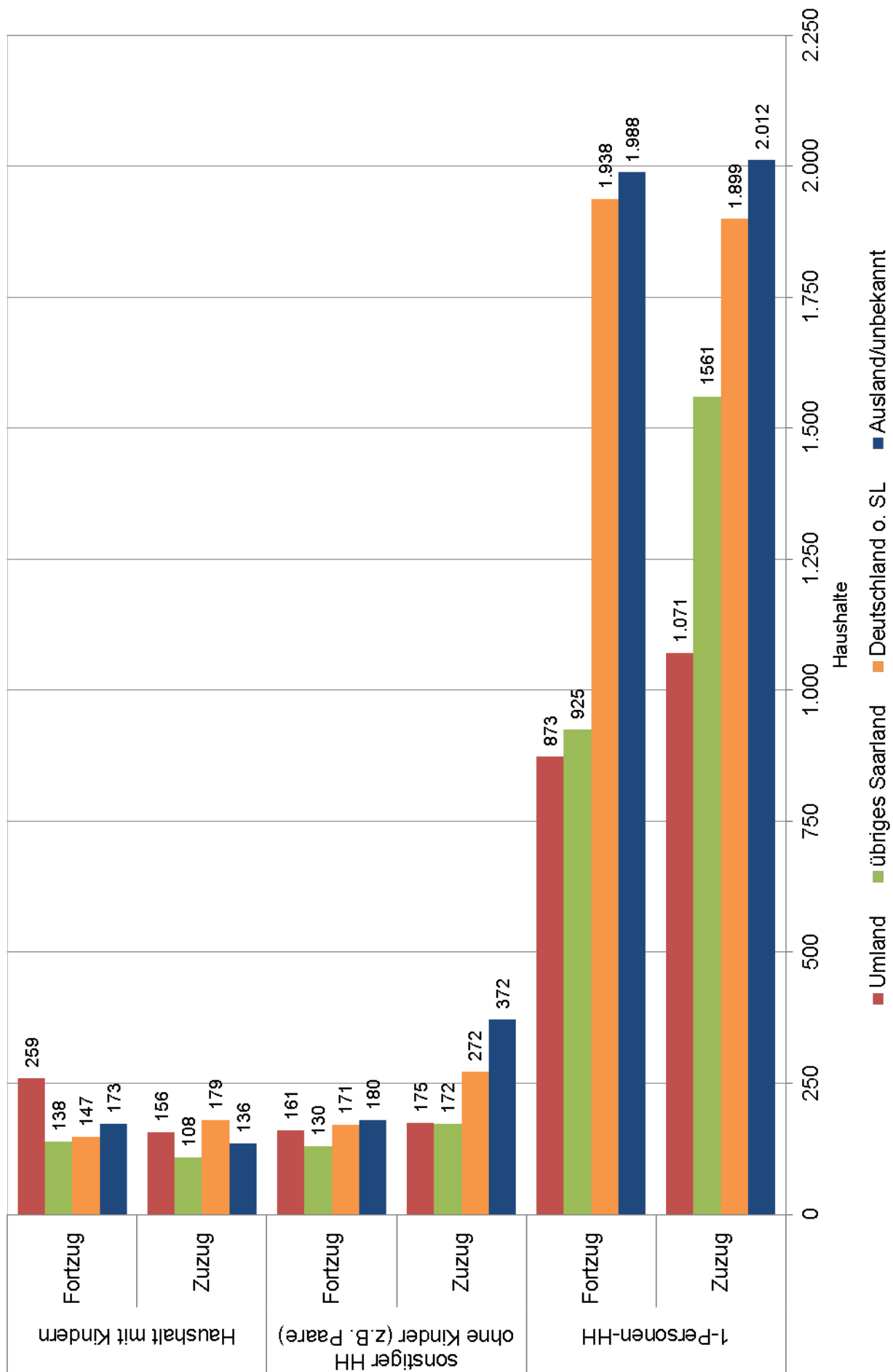

* Berücksichtigt wurden nur solche Haushalte, wenn alle Personen des Haushalts gewandert sind

Tab. 6: Eheschließungen¹⁾ (Personen) in den Jahren 2000-2019 in Saarbrücken
(Bevölkerung am Ort der Hauptwohnung)

Jahr	Personen insgesamt ²⁾	Partner/-innenwahl ³⁾										durchschnittl. Heiratsalter (Jahre)		Eheschließungen (Personen) je 1.000 Einw. ⁴⁾	
		beide Ehepartner in Sbr. gemeldet			dt./dt.		dt. Mann/ ausl. Partner/-in		dt. Frau/ ausl. Partner/-in		ausl./ausl.		Mann		Frau
		abs.	in % v. Sp.1	abs.	in % v. Sp.2	abs.	in % v. Sp.2	abs.	in % v. Sp.2	abs.	in % v. Sp.2				
1	2	3	4	5	6	7	8	9	10	11	12	13	14		
2000	2.614	2.338	89,4	1.668	71,3	260	11,1	228	9,8	182	7,8	35,1	31,7	14,2	
2001	2.386	2.138	89,6	1.410	65,9	308	14,4	180	8,4	240	11,2	35,5	31,9	12,9	
2002	2.518	2.228	88,5	1.516	68,0	294	13,2	192	8,6	226	10,1	35,8	32,2	13,8	
2003	2.438	2.168	88,9	1.434	66,1	280	12,9	234	10,8	220	10,1	35,5	32,0	13,3	
2004	2.326	2.132	91,7	1.438	67,4	252	11,8	218	10,2	224	10,5	36,8	33,1	12,8	
2005	2.410	2.176	90,3	1.492	68,6	280	12,9	202	9,3	202	9,3	36,5	32,9	13,3	
2006	2.186	1.932	88,4	1.360	70,4	238	12,3	186	9,6	148	7,7	36,6	32,9	12,1	
2007	2.294	2.010	87,6	1.446	71,9	186	9,3	172	8,6	206	10,2	36,2	32,6	12,8	
2008	2.394	2.086	87,1	1.492	71,5	226	10,8	172	8,2	196	9,4	36,8	33,2	13,4	
2009	2.486	2.198	88,4	1.582	63,6	240	9,7	164	6,6	212	8,5	36,7	33,1	13,9	
2010	2.270	1.954	86,1	1.334	68,3	240	12,3	188	9,6	192	9,8	36,5	33,1	12,7	
2011	2.486	2.090	84,1	1.482	70,9	178	8,5	162	7,8	268	12,8	36,1	33,0	13,9	
2012	2.360	1.996	84,6	1.414	70,8	208	10,4	150	7,5	224	11,2	37,0	33,8	13,2	
2013	2.422	2.036	84,1	1.462	71,8	196	9,6	166	8,2	212	10,4	36,8	33,3	13,5	
2014	2.488	1.998	80,3	1.316	65,9	228	11,4	146	7,3	308	15,4	35,9	32,7	13,9	
2015	2.672	2.090	78,2	1.364	65,3	176	8,4	146	7,0	404	19,3	36,1	32,8	14,8	
2016	2.842	2.106	74,1	1.374	65,2	200	9,5	108	5,1	424	20,1	35,7	33,4	15,5	
2017	3.248	2.214	68,2	1.416	64,0	122	5,5	122	5,5	554	25,0	35,2	32,7	17,7	
2018	3.054	2.128	69,7	1.322	62,1	161	7,6	135	6,3	510	24,0	35,8	33,0	16,7	
2019	3.078	1.946	63,2	1.268	65,2	138	7,1	134	6,9	406	20,9	36,3	33,2	16,8	

Quelle: Melderegister

- 1) Eheschließung und Begründung einer (gleichgeschlechtlichen) Lebenspartnerschaft.
- 2) Einschließlich der nicht in Saarbrücken wohnhaften Partner/-innen
- 3) Nur ermittelbar, wenn beide Partner im Laufe des Jahres in Saarbrücken gemeldet sind.
- 4) Bevölkerung am Ort der Hauptwohnung zum 31.12. des jeweiligen Jahres.

Tab. 7: Eheschließungen¹⁾ (Personen) im Jahr 2019 in Saarbrücken nach Alter und Geschlecht und früherem Familienstand
(Bevölkerung am Ort der Hauptwohnung)

Alter von... bis... Jahren	Personen insgesamt ²⁾	Mann					Frau				
		insg.	ledig	ge-schieden	verwitwet	ohne Angabe ³⁾	insg.	ledig	ge-schieden	verwitwet	ohne Angabe ³⁾
unter 20	76	10	6	0	0	4	66	22	0	0	44
20-24	284	125	66	2	0	57	159	99	5	0	55
25-29	612	307	225	3	0	79	305	240	12	0	53
30-34	575	288	236	12	0	40	287	241	20	0	26
35-39	318	187	139	31	0	17	131	93	32	1	5
40-44	177	103	61	27	0	15	74	41	26	0	7
45-49	123	64	30	28	1	5	59	25	30	0	4
50-54	134	77	29	37	1	10	57	21	30	2	4
55-59	101	57	18	32	3	4	44	10	26	2	6
60-64	63	42	14	24	0	4	21	5	13	2	1
65-69	30	22	4	13	4	1	8	2	4	1	1
70 u. ä.	19	13	0	8	5	0	6	0	5	1	0
insgesamt	2.512	1.295	828	217	14	236	1.217	799	203	9	206
durchschnittl. Heiratsalter	34,8	36,3	33,7	49,9	66,9	30,9	33,2	31,4	45,4	57,1	26,9

Quelle: Melderegister; vorläufige Zahlen

- 1) Eheschließung und Begründung einer (gleichgeschlechtlichen) Lebenspartnerschaft.
- 2) Nur Saarbrücker Personen.
- 3) In aller Regel, wenn nicht mit Hauptwohnsitz in Saarbrücken gemeldet ist.

Tab. 8: Scheidungen¹⁾ (Personen) in den Jahren 2000-2019 in Saarbrücken

Jahr	insg.		dav. betroffene minderj. Kinder		beide Ehepartner Deutsche ²⁾			ein Ehepartner AusländerIn ³⁾			beide Ehepartner AusländerIn ³⁾			ohne Angabe ⁴⁾			Anzahl Scheidungen (Personen) je 1.000 Einw. ⁵⁾
	abs.	abs.	in % aller Minderj. (Jahresdurchschnitt)	abs.	in %	durchschnittl. Ehe-dauer in Jahren	abs.	in %	durchschnittl. Ehe-dauer in Jahren	abs.	in %	durchschnittl. Ehe-dauer in Jahren	abs.	in %	durchschnittl. Ehe-dauer in Jahren		
	1	2	3	4	5	6	7	8	9	10	11	12	13	14	15	16	
2000	1.580	523	1,8	540	34,2	12,0	558	35,3	9,9	110	7,0	7,8	372	23,5	12,6	8,6	
2001	1.616	603	2,1	640	39,6	12,0	420	26,0	9,7	92	5,7	8,7	464	28,7	10,0	8,8	
2002	1.582	636	2,2	714	45,1	11,6	320	20,2	9,6	74	4,7	9,6	474	30,0	10,2	8,6	
2003	1.554	603	2,1	724	46,6	13,6	228	14,7	7,9	84	5,4	8,8	518	33,3	12,9	8,5	
2004	1.336	539	1,9	560	41,9	13,1	198	14,8	8,4	62	4,6	9,4	516	38,6	11,9	7,4	
2005	1.506	601	2,2	638	42,4	14,1	222	14,7	9,1	68	4,5	10,3	578	38,4	11,3	8,3	
2006	1.384	514	1,9	596	43,1	13,2	224	16,2	8,5	76	5,5	8,7	488	35,3	10,5	7,7	
2007	1.148	459	1,7	490	42,7	13,0	162	14,1	8,2	66	5,7	9,4	430	37,5	11,0	6,4	
2008	1.844	756	2,8	860	46,6	13,9	290	15,7	9,0	84	4,6	11,9	610	33,1	11,5	10,3	
2009	1.456	582	2,3	626	43,0	12,9	210	14,4	8,9	62	4,3	9,4	558	38,3	11,7	8,2	
2010	1.432	583	2,3	648	45,3	13,3	190	13,3	8,8	56	3,9	11,9	538	37,6	11,0	8,0	
2011	1.498	566	2,3	734	49,0	13,2	192	12,8	10,5	44	2,9	10,3	528	35,2	12,0	8,4	
2012	1.398	490	1,9	630	45,1	13,0	212	15,2	9,0	70	5,0	11,3	486	34,8	11,4	7,8	
2013	1.244	408	1,6	586	47,1	13,6	152	12,2	10,3	60	4,8	12,5	446	35,9	11,3	6,9	
2014	1.154	437	1,7	568	49,2	13,2	140	12,1	8,6	56	4,9	13,4	390	33,8	11,4	6,5	
2015	1.132	400	1,6	514	45,4	14,3	140	12,4	11,3	58	5,1	13,8	420	37,1	11,9	6,3	
2016	1.270	480	1,9	612	48,2	13,6	154	12,1	10,6	48	3,8	10,7	456	35,9	12,7	6,9	
2017	1.150	436	1,6	552	48,0	12,1	120	10,4	11,4	52	4,5	11,8	426	37,0	13,8	6,3	
2018	1.134	404	1,5	544	48,0	15,2	140	12,3	10,8	52	4,6	11,0	398	35,1	13,1	6,2	
2019	1.014	375	1,4	432	42,6	14,1	94	9,3	9,7	72	7,1	13,0	416	41,0	13,4	5,5	

Quelle: Melderegister

- 1) Scheidung und Aufhebung von Lebenspartnerschaften.
- 2) Nur ermittelbar, wenn beide Partner in Saarbrücken mit Hauptwohnsitz gemeldet sind.
- 3) In aller Regel, wenn Partner/-in nicht mit Hauptwohnsitz in Saarbrücken gemeldet ist.
- 4) Bevölkerung am Ort der Hauptwohnung am 31.12. des jew. Jahres.
- 5) Wert für 2008 um ca. 500 Fälle überhöht wegen Erfassungsrückstand aus dem Jahr 2007.

Tab. 9: Scheidungen¹⁾ (Personen) im Jahr 2019 in Saarbrücken nach Alter und Geschlecht²⁾
(Bevölkerung am Ort der Hauptwohnung)

Alter von... bis... Jahren	insg.	Dauer der Ehe (Jahre)														ohne Angabe ²⁾	
		0-2		3-5		6-9		10-14		15-19		20-24		25 und mehr		abs.	in %
		abs.	in %	abs.	in %	abs.	in %	abs.	in %	abs.	in %	abs.	in %	abs.	in %		
Männer																	
16-24	4	3	75,0	1	25,0	-	-	-	-	-	-	-	-	-	-	-	-
25-29	16	6	37,5	8	50,0	2	12,5	-	-	-	-	-	-	-	-	-	-
30-34	37	8	21,6	9	24,3	13	35,1	4	10,8	-	-	-	-	-	-	3	8,1
35-39	47	5	10,6	9	19,1	21	44,7	10	21,3	2	4,3	-	-	-	-	-	-
40-44	49	3	6,1	8	16,3	12	24,5	11	22,4	12	24,5	3	6,1	-	-	-	-
45-49	55	2	3,6	5	9,1	6	10,9	13	23,6	14	25,5	10	18,2	3	5,5	2	3,6
50-54	39	1	2,6	2	5,1	9	23,1	5	12,8	9	23,1	5	12,8	6	15,4	2	5,1
55-59	42	-	-	1	2,4	3	7,1	5	11,9	9	21,4	9	21,4	13	31,0	2	4,8
60-64	19	-	-	1	5,3	4	21,1	4	21,1	2	10,5	1	5,3	7	36,8	-	-
65 u.ä.	21	1	4,8	-	-	3	14,3	1	4,8	3	14,3	1	4,8	11	52,4	1	4,8
insg.	329	29	8,8	44	13,4	73	22,2	53	16,1	51	15,5	29	8,8	40	12,2	10	3,0
Frauen																	
16-24	11	4	36,4	4	36,4	2	18,2	-	-	-	-	-	-	-	-	1	9,1
25-29	28	6	21,4	13	46,4	8	28,6	-	-	-	-	-	-	-	-	1	3,6
30-34	43	4	9,3	10	23,3	19	44,2	7	16,3	1	2,3	-	-	-	-	2	4,7
35-39	62	8	12,9	8	12,9	26	41,9	12	19,4	4	6,5	1	1,6	-	-	3	4,8
40-44	59	1	1,7	7	11,9	11	18,6	21	35,6	13	22,0	6	10,2	-	-	-	-
45-49	39	2	5,1	-	-	5	12,8	8	20,5	8	20,5	10	25,6	5	12,8	1	2,6
50-54	44	3	6,8	1	2,3	4	9,1	4	9,1	8	18,2	10	22,7	10	22,7	4	9,1
55-59	43	-	-	1	2,3	3	7,0	1	2,3	6	14,0	8	18,6	21	48,8	3	7,0
60-64	12	-	-	-	-	2	16,7	-	-	1	8,3	3	25,0	4	33,3	2	16,7
65 u.ä.	8	-	-	1	12,5	1	12,5	-	-	1	12,5	-	-	5	62,5	-	-
insg.	349	28	8,0	45	12,9	81	23,2	53	15,2	42	12,0	38	10,9	45	12,9	17	4,9

Quelle: Melderegister; vorläufige Zahlen

- 1) Scheidung und Aufhebung von Lebenspartnerschaften.
- 2) Nur ermittelbar, wenn Person in Saarbrücken mit Hauptwohnsitz gemeldet ist.

Tab. 10: Bevölkerungsbestand am 31.12.2019 – absolut
(Wohnberechtigte Bevölkerung)

Distrikt/ Stadtteil/ Bezirk	insgesamt	dar. weib- lich	Ausländer		Familienstand darunter		im Alter von ... bis... Jahren			
			insgesamt	dar. weibl.	ledig	verheiratet ¹⁾	0–5	6–17	18–59	60 u. älter
111 Schloßplatz	2.941	1.407	945	417	1.708	768	120	169	1.970	682
112 Reppersberg	1.958	1.040	201	94	872	720	59	142	1.078	679
113 Malstatter Straße	4.225	2.134	1.203	580	2.327	1.200	245	336	2.709	935
114 Triller	3.457	1.614	512	196	1.577	1.346	196	302	1.994	965
115 Glockenwald	1.991	1.016	542	269	889	690	154	271	975	591
116 Bellevue	5.623	2.810	1.237	545	2.800	1.953	328	585	3.386	1.324
11 Alt-Saarbrücken	20.195	10.021	4.640	2.101	10.173	6.677	1.102	1.805	12.112	5.176
121 Rußhütte	2.509	1.211	644	289	1.176	928	148	290	1.426	645
122 Rodenhof	6.447	3.395	810	390	2.653	2.462	303	518	3.367	2.259
123 Unteres Malstatt	6.390	3.040	2.969	1.366	3.511	1.827	532	871	3.917	1.070
124 Leipziger Straße	4.416	2.148	1.576	743	2.219	1.353	327	509	2.574	1.006
125 Jenneweg	4.476	2.242	1.230	560	2.202	1.380	336	585	2.494	1.061
126 Raspfuhl	5.262	2.788	682	336	2.083	2.157	270	512	2.602	1.878
12 Malstatt	29.500	14.824	7.911	3.684	13.844	10.107	1.916	3.285	16.380	7.919
131 Hauptbahnhof	3.272	1.553	1.211	555	2.351	630	120	181	2.638	333
132 Nauwieser Viertel	6.124	2.976	1.467	720	4.082	1.281	220	246	4.642	1.016
133 St. Johanner Markt	2.455	1.193	627	282	1.599	496	68	73	1.843	471
134 Am Staden	4.775	2.341	750	352	2.994	1.230	199	284	3.465	827
135 Kaninchenberg	1.655	776	425	178	829	552	61	92	1.094	408
136 Rotenbühl	6.757	3.581	842	439	2.996	2.686	267	538	3.719	2.233
137 Am Homburg	3.988	1.988	758	325	2.115	1.336	149	340	2.465	1.034
138 Bruchwiese	2.590	1.369	532	274	1.303	799	91	194	1.455	850
139 Universität	533	263	274	145	483	39	12	5	512	4
13 St. Johann	32.149	16.040	6.886	3.270	18.752	9.049	1.187	1.953	21.833	7.176
14 Eschberg	6.787	3.646	1.315	691	2.758	2.591	322	682	3.340	2.443
161 Wackenbergl	4.027	1.984	735	358	1.886	1.440	233	469	2.310	1.015
162 Winterbergl	5.507	2.877	726	367	2.536	2.049	258	525	3.141	1.583
16 St. Arnual	9.534	4.861	1.461	725	4.422	3.489	491	994	5.451	2.598
1 Mitte	98.165	49.392	22.213	10.471	49.949	31.913	5.018	8.719	59.116	25.312
211 Gersweiler-Mitte	2.916	1.507	411	193	1.161	1.298	149	292	1.561	914
212 Ottenhausen	2.308	1.170	205	97	817	1.089	120	178	1.145	865
213 Neu-Aschbach	1.062	539	63	33	357	550	58	117	529	358
21 Gersweiler	6.286	3.216	679	323	2.335	2.937	327	587	3.235	2.137
221 Klarenthal	4.082	2.136	314	170	1.384	1.946	184	380	2.061	1.457
222 Krughütte	1.241	650	119	57	422	612	60	121	643	417
22 Klarenthal	5.323	2.786	433	227	1.806	2.558	244	501	2.704	1.874
231 Altenkessel	4.525	2.270	563	258	1.741	2.058	261	472	2.384	1.408
232 Rockershausen	1.004	490	182	81	457	387	65	121	585	233
23 Altenkessel	5.529	2.760	745	339	2.198	2.445	326	593	2.969	1.641
241 Hochstraße	6.204	2.903	2.548	1.126	3.324	1.739	526	945	3.628	1.105
242 Ottstraße	4.112	2.074	852	418	1.781	1.681	271	497	2.221	1.123
243 Füllengarten	4.947	2.366	1.286	552	2.248	1.739	339	543	2.777	1.288
244 Von-der-Heydt	77	33	4	3	32	36	4	5	40	28
24 Burbach	15.340	7.376	4.690	2.099	7.385	5.195	1.140	1.990	8.666	3.544
2 West	32.478	16.138	6.547	2.988	13.724	13.135	2.037	3.671	17.574	9.196
311 Dudweiler-Nord	2.737	1.372	425	210	1.038	1.205	117	198	1.463	959
312 Dudweiler-Mitte	2.762	1.366	872	406	1.477	841	183	302	1.687	590
313 Flitsch	1.305	665	145	63	504	567	60	107	734	404
314 Kitten	823	411	118	62	322	379	34	92	446	251
315 Pfaffenkopf	3.009	1.555	424	185	1.112	1.320	133	255	1.520	1.101
316 Geisenkopf	2.176	1.182	407	211	917	831	62	116	1.187	811
317 Dudweiler-Süd	5.220	2.579	1.209	527	2.426	1.968	203	430	3.082	1.505
318 Wilhelmshöhe-Fröhn	1.617	826	231	113	638	721	58	127	924	508
31 Dudweiler	19.649	9.956	3.831	1.777	8.434	7.832	850	1.627	11.043	6.129
32 Jägersfreude	1.938	985	315	137	784	807	89	205	1.099	545
33 Herrensohr	2.139	1.073	191	84	846	975	111	232	1.153	643
341 Scheidt	3.339	1.606	566	222	1.441	1.359	154	287	1.898	1.000
342 Scheidterberg	817	428	46	26	275	415	42	82	387	306
34 Scheidt	4.156	2.034	612	248	1.716	1.774	196	369	2.285	1.306
3 Dudweiler	27.882	14.048	4.949	2.246	11.780	11.388	1.246	2.433	15.580	8.623
42 Schafbrücke	2.967	1.458	564	263	1.296	1.194	134	281	1.690	862
43 Bischmisheim	3.868	2.006	319	149	1.381	1.801	159	366	2.010	1.333
44 Ensheim	3.460	1.777	258	131	1.271	1.631	163	347	1.779	1.171
451 Brebach	633	288	251	116	331	213	45	62	382	144
452 Neufechingen	2.413	1.167	643	286	1.038	909	136	261	1.369	647
453 Fechingen	2.663	1.372	243	119	989	1.204	126	250	1.358	929
45 Brebach-Fechingen	5.709	2.827	1.137	521	2.358	2.326	307	573	3.109	1.720
46 Eschringen	1.227	626	92	50	406	619	48	99	616	464
471 Alt-Güdingen	3.335	1.741	357	172	1.239	1.525	137	312	1.719	1.167
472 Schönbach	1.836	906	282	119	715	772	91	143	972	630
47 Güdingen	5.171	2.647	639	291	1.954	2.297	228	455	2.691	1.797
48 Bübingen	3.556	1.829	287	134	1.260	1.728	203	312	1.804	1.237
4 Halberg	25.958	13.170	3.296	1.539	9.926	11.596	1.242	2.433	13.699	8.584
Saarbrücken	184.483	92.748	37.005	17.244	85.379	68.032	9.543	17.256	105.969	51.715

Quelle: Melderegister

1) Einschließlich eingetragener Lebenspartnerschaften.

Tab. 11: Bevölkerungsbestand am 31.12.2019 – in %
(Wohnberechtigte Bevölkerung)

Distrikt/ Stadtteil/ Bezirk	insgesamt	dar. weib- lich	Ausländer		Familienstand darunter		im Alter von ... bis... Jahren			
			insgesamt	dar. weibl.	ledig	verheiratet ¹⁾	0–5	6–17	18–59	60 u. älter
111 Schloßplatz	2.941	47,8	32,1	44,1	58,1	26,1	4,1	5,7	67,0	23,2
112 Reppersberg	1.958	53,1	10,3	46,8	44,5	36,8	3,0	7,3	55,1	34,7
113 Malstatter Straße	4.225	50,5	28,5	48,2	55,1	28,4	5,8	8,0	64,1	22,1
114 Triller	3.457	46,7	14,8	38,3	45,6	38,9	5,7	8,7	57,7	27,9
115 Glockenwald	1.991	51,0	27,2	49,6	44,7	34,7	7,7	13,6	49,0	29,7
116 Bellevue	5.623	50,0	22,0	44,1	49,8	34,7	5,8	10,4	60,2	23,5
11 Alt-Saarbrücken	20.195	49,6	23,0	45,3	50,4	33,1	5,5	8,9	60,0	25,6
121 Rußhütte	2.509	48,3	25,7	44,9	46,9	37,0	5,9	11,6	56,8	25,7
122 Rodenhof	6.447	52,7	12,6	48,1	41,2	38,2	4,7	8,0	52,2	35,0
123 Unteres Malstatt	6.390	47,6	46,5	46,0	54,9	28,6	8,3	13,6	61,3	16,7
124 Leipziger Straße	4.416	48,6	35,7	47,1	50,2	30,6	7,4	11,5	58,3	22,8
125 Jenneweg	4.476	50,1	27,5	45,5	49,2	30,8	7,5	13,1	55,7	23,7
126 Raspfuhl	5.262	53,0	13,0	49,3	39,6	41,0	5,1	9,7	49,4	35,7
12 Malstatt	29.500	50,3	26,8	46,6	46,9	34,3	6,5	11,1	55,5	26,8
131 Hauptbahnhof	3.272	47,5	37,0	45,8	71,9	19,3	3,7	5,5	80,6	10,2
132 Nauwieser Viertel	6.124	48,6	24,0	49,1	66,7	20,9	3,6	4,0	75,8	16,6
133 St. Johanner Markt	2.455	48,6	25,5	45,0	65,1	20,2	2,8	3,0	75,1	19,2
134 Am Staden	4.775	49,0	15,7	46,9	62,7	25,8	4,2	5,9	72,6	17,3
135 Kaninchenberg	1.655	46,9	25,7	41,9	50,1	33,4	3,7	5,6	66,1	24,7
136 Rotenbühl	6.757	53,0	12,5	52,1	44,3	39,8	4,0	8,0	55,0	33,0
137 Am Homburg	3.988	49,8	19,0	42,9	53,0	33,5	3,7	8,5	61,8	25,9
138 Bruchwiese	2.590	52,9	20,5	51,5	50,3	30,8	3,5	7,5	56,2	32,8
139 Universität	533	49,3	51,4	52,9	90,6	7,3	2,3	0,9	96,1	0,8
13 St. Johann	32.149	49,9	21,4	47,5	58,3	28,1	3,7	6,1	67,9	22,3
14 Eschberg	6.787	53,7	19,4	52,5	40,6	38,2	4,7	10,0	49,2	36,0
161 Wackenberg	4.027	49,3	18,3	48,7	46,8	35,8	5,8	11,6	57,4	25,2
162 Winterberg	5.507	52,2	13,2	50,6	46,1	37,2	4,7	9,5	57,0	28,7
16 St. Arnual	9.534	51,0	15,3	49,6	46,4	36,6	5,1	10,4	57,2	27,2
1 Mitte	98.165	50,3	22,6	47,1	50,9	32,5	5,1	8,9	60,2	25,8
211 Gersweiler-Mitte	2.916	51,7	14,1	47,0	39,8	44,5	5,1	10,0	53,5	31,3
212 Ottenhausen	2.308	50,7	8,9	47,3	35,4	47,2	5,2	7,7	49,6	37,5
213 Neu-Aschbach	1.062	50,8	5,9	52,4	33,6	51,8	5,5	11,0	49,8	33,7
21 Gersweiler	6.286	51,2	10,8	47,6	37,1	46,7	5,2	9,3	51,5	34,0
221 Klarenthal	4.082	52,3	7,7	54,1	33,9	47,7	4,5	9,3	50,5	35,7
222 Krughütte	1.241	52,4	9,6	47,9	34,0	49,3	4,8	9,8	51,8	33,6
22 Klarenthal	5.323	52,3	8,1	52,4	33,9	48,1	4,6	9,4	50,8	35,2
231 Altenkessel	4.525	50,2	12,4	45,8	38,5	45,5	5,8	10,4	52,7	31,1
232 Rockershausen	1.004	48,8	18,1	44,5	45,5	38,5	6,5	12,1	58,3	23,2
23 Altenkessel	5.529	49,9	13,5	45,5	39,8	44,2	5,9	10,7	53,7	29,7
241 Hochstraße	6.204	46,8	41,1	44,2	53,6	28,0	8,5	15,2	58,5	17,8
242 Ottstraße	4.112	50,4	20,7	49,1	43,3	40,9	6,6	12,1	54,0	27,3
243 Füllengarten	4.947	47,8	26,0	42,9	45,4	35,2	6,9	11,0	56,1	26,0
244 Von-der-Heydt	77	42,9	5,2	75,0	41,6	46,8	5,2	6,5	51,9	36,4
24 Burbach	15.340	48,1	30,6	44,8	48,1	33,9	7,4	13,0	56,5	23,1
2 West	32.478	49,7	20,2	45,6	42,3	40,4	6,3	11,3	54,1	28,3
311 Dudweiler-Nord	2.737	50,1	15,5	49,4	37,9	44,0	4,3	7,2	53,5	35,0
312 Dudweiler-Mitte	2.762	49,5	31,6	46,6	53,5	30,4	6,6	10,9	61,1	21,4
313 Flitsch	1.305	51,0	11,1	43,4	38,6	43,4	4,6	8,2	56,2	31,0
314 Kitten	823	49,9	14,3	52,5	39,1	46,1	4,1	11,2	54,2	30,5
315 Pfaffenkopf	3.009	51,7	14,1	43,6	37,0	43,9	4,4	8,5	50,5	36,6
316 Geisenkopf	2.176	54,3	18,7	51,8	42,1	38,2	2,8	5,3	54,5	37,3
317 Dudweiler-Süd	5.220	49,4	23,2	43,6	46,5	37,7	3,9	8,2	59,0	28,8
318 Wilhelmshöhe-Fröhn	1.617	51,1	14,3	48,9	39,5	44,6	3,6	7,9	57,1	31,4
31 Dudweiler	19.649	50,7	19,5	46,4	42,9	39,9	4,3	8,3	56,2	31,2
32 Jägersfreude	1.938	50,8	16,3	43,5	40,5	41,6	4,6	10,6	56,7	28,1
33 Herrensohr	2.139	50,2	8,9	44,0	39,6	45,6	5,2	10,8	53,9	30,1
341 Scheidt	3.339	48,1	17,0	39,2	43,2	40,7	4,6	8,6	56,8	29,9
342 Scheidterberg	817	52,4	5,6	56,5	33,7	50,8	5,1	10,0	47,4	37,5
34 Scheidt	4.156	48,9	14,7	40,5	41,3	42,7	4,7	8,9	55,0	31,4
3 Dudweiler	27.882	50,4	17,7	45,4	42,2	40,8	4,5	8,7	55,9	30,9
42 Schafbrücke	2.967	49,1	19,0	46,6	43,7	40,2	4,5	9,5	57,0	29,1
43 Bischmisheim	3.868	51,9	8,2	46,7	35,7	46,6	4,1	9,5	52,0	34,5
44 Ennheim	3.460	51,4	7,5	50,8	36,7	47,1	4,7	10,0	51,4	33,8
451 Brebach	633	45,5	39,7	46,2	52,3	33,6	7,1	9,8	60,3	22,7
452 Neufechingen	2.413	48,4	26,6	44,5	43,0	37,7	5,6	10,8	56,7	26,8
453 Fechingen	2.663	51,5	9,1	49,0	37,1	45,2	4,7	9,4	51,0	34,9
45 Brebach-Fechingen	5.709	49,5	19,9	45,8	41,3	40,7	5,4	10,0	54,5	30,1
46 Eschringen	1.227	51,0	7,5	54,3	33,1	50,4	3,9	8,1	50,2	37,8
471 Alt-Güdingen	3.335	52,2	10,7	48,2	37,2	45,7	4,1	9,4	51,5	35,0
472 Schönbach	1.836	49,3	15,4	42,2	38,9	42,0	5,0	7,8	52,9	34,3
47 Güdingen	5.171	51,2	12,4	45,5	37,8	44,4	4,4	8,8	52,0	34,8
48 Bübingen	3.556	51,4	8,1	46,7	35,4	48,6	5,7	8,8	50,7	34,8
4 Halberg	25.958	50,7	12,7	46,7	38,2	44,7	4,8	9,4	52,8	33,1
Saarbrücken	184.483	50,3	20,1	46,6	46,3	36,9	5,2	9,4	57,4	28,0

Quelle: Melderegister

1) Einschließlich eingetragener Lebenspartnerschaften.

Tab. 12: Bevölkerungsbestand am 31.12.2019 – absolut
(Bevölkerung am Ort der Hauptwohnung)

Distrikt/ Stadtteil/ Bezirk	insgesamt	dar. weib- lich	Ausländer		Familienstand darunter		im Alter von ... bis... Jahren			
			insg.	dar. weibl.	ledig	verheiratet ¹⁾	0–5	6–17	18–59	60 u. älter
111 Schloßplatz	2.908	1.394	942	415	1.693	753	120	166	1.945	677
112 Reppersberg	1.934	1.035	201	94	865	708	59	142	1.060	673
113 Malstatter Straße	4.191	2.117	1.197	578	2.310	1.183	245	335	2.681	930
114 Triller	3.428	1.601	512	196	1.557	1.339	195	300	1.969	964
115 Glockenwald	1.988	1.016	542	269	888	688	154	270	974	590
116 Bellevue	5.598	2.802	1.234	544	2.784	1.945	328	583	3.366	1.321
11 Alt-Saarbrücken	20.047	9.965	4.628	2.096	10.097	6.616	1.101	1.796	11.995	5.155
121 Rußhütte	2.490	1.208	644	289	1.164	921	148	286	1.412	644
122 Rodenhof	6.397	3.379	807	388	2.627	2.442	303	517	3.333	2.242
123 Unteres Malstatt	6.363	3.030	2.966	1.366	3.495	1.818	532	864	3.900	1.067
124 Leipziger Straße	4.402	2.143	1.573	742	2.209	1.350	326	508	2.563	1.005
125 Jenneweg	4.464	2.238	1.230	560	2.193	1.377	335	583	2.486	1.060
126 Raspfuhl	5.241	2.778	681	336	2.069	2.150	270	510	2.583	1.878
12 Malstatt	29.357	14.776	7.901	3.681	13.757	10.058	1.914	3.268	16.277	7.898
131 Hauptbahnhof	3.218	1.529	1.206	552	2.320	609	119	177	2.592	330
132 Nauwieser Viertel	6.045	2.948	1.458	717	4.041	1.245	219	245	4.577	1.004
133 St. Johanner Markt	2.411	1.179	622	280	1.586	468	68	71	1.806	466
134 Am Staden	4.712	2.315	749	352	2.965	1.199	198	282	3.412	820
135 Kaninchenberg	1.632	763	423	178	815	544	61	92	1.072	407
136 Rotenbühl	6.663	3.548	838	438	2.951	2.640	267	535	3.646	2.215
137 Am Homburg	3.945	1.971	753	323	2.091	1.320	149	339	2.428	1.029
138 Bruchwiese	2.564	1.362	531	274	1.289	788	91	194	1.437	842
139 Universität	505	249	273	145	456	39	12	3	487	3
13 St. Johann	31.695	15.864	6.853	3.259	18.514	8.852	1.184	1.938	21.457	7.116
14 Eschberg	6.745	3.628	1.313	690	2.737	2.572	322	681	3.310	2.432
161 Wackenbergl	3.998	1.970	734	357	1.875	1.426	233	466	2.286	1.013
162 Winterbergl	5.440	2.849	722	366	2.504	2.016	258	524	3.083	1.575
16 St. Arnual	9.438	4.819	1.456	723	4.379	3.442	491	990	5.369	2.588
1 Mitte	97.282	49.052	22.151	10.449	49.484	31.540	5.012	8.673	58.408	25.189
211 Gersweiler-Mitte	2.902	1.501	410	193	1.151	1.294	149	291	1.548	914
212 Ottenhausen	2.297	1.167	205	97	809	1.087	120	178	1.134	865
213 Neu-Aschbach	1.062	539	63	33	357	550	58	117	529	358
21 Gersweiler	6.261	3.207	678	323	2.317	2.931	327	586	3.211	2.137
221 Klarenthal	4.071	2.130	314	170	1.375	1.945	184	379	2.052	1.456
222 Krughütte	1.237	648	119	57	420	610	60	121	640	416
22 Klarenthal	5.308	2.778	433	227	1.795	2.555	244	500	2.692	1.872
231 Altenkessel	4.512	2.265	563	258	1.731	2.056	261	471	2.373	1.407
232 Rockershausen	1.001	488	182	81	455	386	65	121	582	233
23 Altenkessel	5.513	2.753	745	339	2.186	2.442	326	592	2.955	1.640
241 Hochstraße	6.176	2.891	2.546	1.125	3.298	1.737	526	926	3.619	1.105
242 Ottstraße	4.097	2.067	852	418	1.771	1.676	271	495	2.211	1.120
243 Füllengarten	4.938	2.364	1.285	552	2.244	1.737	338	542	2.773	1.285
244 Von-der-Heydt	76	33	4	3	32	35	4	5	39	28
24 Burbach	15.287	7.355	4.687	2.098	7.345	5.185	1.139	1.968	8.642	3.538
2 West	32.369	16.093	6.543	2.987	13.643	13.113	2.036	3.646	17.500	9.187
311 Dudweiler-Nord	2.721	1.364	424	209	1.027	1.201	116	195	1.452	958
312 Dudweiler-Mitte	2.746	1.359	871	405	1.471	833	183	302	1.676	585
313 Flitsch	1.298	660	144	62	497	567	60	106	728	404
314 Kitten	820	411	118	62	320	379	34	92	443	251
315 Pfaffenkopf	2.988	1.544	420	183	1.098	1.315	133	254	1.505	1.096
316 Geisenkopf	2.143	1.167	405	210	891	827	62	114	1.160	807
317 Dudweiler-Süd	5.185	2.562	1.206	525	2.402	1.958	203	430	3.049	1.503
318 Wilhelmshöhe-Fröhn	1.615	825	231	113	638	719	58	127	923	507
31 Dudweiler	19.516	9.892	3.819	1.769	8.344	7.799	849	1.620	10.936	6.111
32 Jägersfreude	1.931	982	314	136	780	804	89	204	1.094	544
33 Herrensohr	2.121	1.063	191	84	830	973	110	224	1.145	642
341 Scheidt	3.304	1.593	563	222	1.424	1.342	154	287	1.868	995
342 Scheidterberg	810	426	46	26	269	414	42	81	381	306
34 Scheidt	4.114	2.019	609	248	1.693	1.756	196	368	2.249	1.301
3 Dudweiler	27.682	13.956	4.933	2.237	11.647	11.332	1.244	2.416	15.424	8.598
42 Schafbrücke	2.942	1.447	560	260	1.278	1.188	134	281	1.669	858
43 Bischmisheim	3.855	2.001	318	148	1.375	1.795	159	366	1.998	1.332
44 Ensheim	3.451	1.773	258	131	1.266	1.629	163	347	1.771	1.170
451 Brebach	631	286	251	116	330	213	45	62	381	143
452 Neufechingen	2.401	1.161	642	286	1.031	905	136	260	1.359	646
453 Fechingen	2.651	1.367	243	119	981	1.200	126	248	1.349	928
45 Brebach-Fechingen	5.683	2.814	1.136	521	2.342	2.318	307	570	3.089	1.717
46 Eschringen	1.221	624	92	50	402	617	48	99	611	463
471 Alt-Güdingen	3.316	1.730	356	171	1.226	1.520	137	306	1.709	1.164
472 Schönbach	1.826	903	282	119	712	765	91	143	966	626
47 Güdingen	5.142	2.633	638	290	1.938	2.285	228	449	2.675	1.790
48 Bübingen	3.534	1.816	287	134	1.246	1.721	203	308	1.787	1.236
4 Halberg	25.828	13.108	3.289	1.534	9.847	11.553	1.242	2.420	13.600	8.566
Saarbrücken	183.161	92.209	36.916	17.207	84.621	67.538	9.534	17.155	104.932	51.540

Quelle: Melderegister

1) Einschließlich eingetragener Lebenspartnerschaften.

Tab. 13: Bevölkerungsbestand am 31.12.2019 – in %
(Bevölkerung am Ort der Hauptwohnung)

Distrikt/ Stadtteil/ Bezirk	insgesamt	dar. weiblich	Ausländer		Familienstand darunter		im Alter von ... bis... Jahren			
			insg.	dar. weibl.	ledig	verheiratet ¹⁾	0–5	6–17	18–59	60 u. älter
111 Schloßplatz	2.908	47,9	32,4	44,1	58,2	25,9	4,1	5,7	66,9	23,3
112 Reppersberg	1.934	53,5	10,4	46,8	44,7	36,6	3,1	7,3	54,8	34,8
113 Malstatter Straße	4.191	50,5	28,6	48,3	55,1	28,2	5,8	8,0	64,0	22,2
114 Triller	3.428	46,7	14,9	38,3	45,4	39,1	5,7	8,8	57,4	28,1
115 Glockenwald	1.988	51,1	27,3	49,6	44,7	34,6	7,7	13,6	49,0	29,7
116 Bellevue	5.598	50,1	22,0	44,1	49,7	34,7	5,9	10,4	60,1	23,6
11 Alt-Saarbrücken	20.047	49,7	23,1	45,3	50,4	33,0	5,5	9,0	59,8	25,7
121 Rußhütte	2.490	48,5	25,9	44,9	46,7	37,0	5,9	11,5	56,7	25,9
122 Rodenhof	6.397	52,8	12,6	48,1	41,1	38,2	4,7	8,1	52,1	35,1
123 Unteres Malstatt	6.363	47,6	46,6	46,1	54,9	28,6	8,4	13,6	61,3	16,8
124 Leipziger Straße	4.402	48,7	35,7	47,2	50,2	30,7	7,4	11,5	58,2	22,8
125 Jenneweg	4.464	50,1	27,6	45,5	49,1	30,8	7,5	13,1	55,7	23,7
126 Raspfuhl	5.241	53,0	13,0	49,3	39,5	41,0	5,2	9,7	49,3	35,8
12 Malstatt	29.357	50,3	26,9	46,6	46,9	34,3	6,5	11,1	55,4	26,9
131 Hauptbahnhof	3.218	47,5	37,5	45,8	72,1	18,9	3,7	5,5	80,5	10,3
132 Nauwieser Viertel	6.045	48,8	24,1	49,2	66,8	20,6	3,6	4,1	75,7	16,6
133 St. Johanner Markt	2.411	48,9	25,8	45,0	65,8	19,4	2,8	2,9	74,9	19,3
134 Am Staden	4.712	49,1	15,9	47,0	62,9	25,4	4,2	6,0	72,4	17,4
135 Kaninchenberg	1.632	46,8	25,9	42,1	49,9	33,3	3,7	5,6	65,7	24,9
136 Rotenbühl	6.663	53,2	12,6	52,3	44,3	39,6	4,0	8,0	54,7	33,2
137 Am Homburg	3.945	50,0	19,1	42,9	53,0	33,5	3,8	8,6	61,5	26,1
138 Bruchwiese	2.564	53,1	20,7	51,6	50,3	30,7	3,5	7,6	56,0	32,8
139 Universität	505	49,3	54,1	53,1	90,3	7,7	2,4	0,6	96,4	0,6
13 St. Johann	31.695	50,1	21,6	47,6	58,4	27,9	3,7	6,1	67,7	22,5
14 Eschberg	6.745	53,8	19,5	52,6	40,6	38,1	4,8	10,1	49,1	36,1
161 Wackenbergl	3.998	49,3	18,4	48,6	46,9	35,7	5,8	11,7	57,2	25,3
162 Winterbergl	5.440	52,4	13,3	50,7	46,0	37,1	4,7	9,6	56,7	29,0
16 St. Arnual	9.438	51,1	15,4	49,7	46,4	36,5	5,2	10,5	56,9	27,4
1 Mitte	97.282	50,4	22,8	47,2	50,9	32,4	5,2	8,9	60,0	25,9
211 Gersweiler-Mitte	2.902	51,7	14,1	47,1	39,7	44,6	5,1	10,0	53,3	31,5
212 Ottenhausen	2.297	50,8	8,9	47,3	35,2	47,3	5,2	7,7	49,4	37,7
213 Neu-Aschbach	1.062	50,8	5,9	52,4	33,6	51,8	5,5	11,0	49,8	33,7
21 Gersweiler	6.261	51,2	10,8	47,6	37,0	46,8	5,2	9,4	51,3	34,1
221 Klarenthal	4.071	52,3	7,7	54,1	33,8	47,8	4,5	9,3	50,4	35,8
222 Krughütte	1.237	52,4	9,6	47,9	34,0	49,3	4,9	9,8	51,7	33,6
22 Klarenthal	5.308	52,3	8,2	52,4	33,8	48,1	4,6	9,4	50,7	35,3
231 Altenkessel	4.512	50,2	12,5	45,8	38,4	45,6	5,8	10,4	52,6	31,2
232 Rockershausen	1.001	48,8	18,2	44,5	45,5	38,6	6,5	12,1	58,1	23,3
23 Altenkessel	5.513	49,9	13,5	45,5	39,7	44,3	5,9	10,7	53,6	29,7
241 Hochstraße	6.176	46,8	41,2	44,2	53,4	28,1	8,5	15,0	58,6	17,9
242 Ottstraße	4.097	50,5	20,8	49,1	43,2	40,9	6,6	12,1	54,0	27,3
243 Füllengarten	4.938	47,9	26,0	43,0	45,4	35,2	6,8	11,0	56,2	26,0
244 Von-der-Heydt	76	43,4	5,3	75,0	42,1	46,1	5,3	6,6	51,3	36,8
24 Burbach	15.287	48,1	30,7	44,8	48,0	33,9	7,5	12,9	56,5	23,1
2 West	32.369	49,7	20,2	45,7	42,1	40,5	6,3	11,3	54,1	28,4
311 Dudweiler-Nord	2.721	50,1	15,6	49,3	37,7	44,1	4,3	7,2	53,4	35,2
312 Dudweiler-Mitte	2.746	49,5	31,7	46,5	53,6	30,3	6,7	11,0	61,0	21,3
313 Flitsch	1.298	50,8	11,1	43,1	38,3	43,7	4,6	8,2	56,1	31,1
314 Kitten	820	50,1	14,4	52,5	39,0	46,2	4,1	11,2	54,0	30,6
315 Pfaffenkopf	2.988	51,7	14,1	43,6	36,7	44,0	4,5	8,5	50,4	36,7
316 Geisenkopf	2.143	54,5	18,9	51,9	41,6	38,6	2,9	5,3	54,1	37,7
317 Dudweiler-Süd	5.185	49,4	23,3	43,5	46,3	37,8	3,9	8,3	58,8	29,0
318 Wilhelmshöhe-Fröhn	1.615	51,1	14,3	48,9	39,5	44,5	3,6	7,9	57,2	31,4
31 Dudweiler	19.516	50,7	19,6	46,3	42,8	40,0	4,4	8,3	56,0	31,3
32 Jägersfreude	1.931	50,9	16,3	43,3	40,4	41,6	4,6	10,6	56,7	28,2
33 Herrensohr	2.121	50,1	9,0	44,0	39,1	45,9	5,2	10,6	54,0	30,3
341 Scheidt	3.304	48,2	17,0	39,4	43,1	40,6	4,7	8,7	56,5	30,1
342 Scheidterberg	810	52,6	5,7	56,5	33,2	51,1	5,2	10,0	47,0	37,8
34 Scheidt	4.114	49,1	14,8	40,7	41,2	42,7	4,8	8,9	54,7	31,6
3 Dudweiler	27.682	50,4	17,8	45,3	42,1	40,9	4,5	8,7	55,7	31,1
42 Schafbrücke	2.942	49,2	19,0	46,4	43,4	40,4	4,6	9,6	56,7	29,2
43 Bischmisheim	3.855	51,9	8,2	46,5	35,7	46,6	4,1	9,5	51,8	34,6
44 Ennheim	3.451	51,4	7,5	50,8	36,7	47,2	4,7	10,1	51,3	33,9
451 Brebach	631	45,3	39,8	46,2	52,3	33,8	7,1	9,8	60,4	22,7
452 Neufechingen	2.401	48,4	26,7	44,5	42,9	37,7	5,7	10,8	56,6	26,9
453 Fechingen	2.651	51,6	9,2	49,0	37,0	45,3	4,8	9,4	50,9	35,0
45 Brebach-Fechingen	5.683	49,5	20,0	45,9	41,2	40,8	5,4	10,0	54,4	30,2
46 Eschringen	1.221	51,1	7,5	54,3	32,9	50,5	3,9	8,1	50,0	37,9
471 Alt-Güdingen	3.316	52,2	10,7	48,0	37,0	45,8	4,1	9,2	51,5	35,1
472 Schönbach	1.826	49,5	15,4	42,2	39,0	41,9	5,0	7,8	52,9	34,3
47 Güdingen	5.142	51,2	12,4	45,5	37,7	44,4	4,4	8,7	52,0	34,8
48 Bübingen	3.534	51,4	8,1	46,7	35,3	48,7	5,7	8,7	50,6	35,0
4 Halberg	25.828	50,8	12,7	46,6	38,1	44,7	4,8	9,4	52,7	33,2
Saarbrücken	183.161	50,3	20,2	46,6	46,2	36,9	5,2	9,4	57,3	28,1

Quelle: Melderegister

1) Einschließlich eingetragener Lebenspartnerschaften.

Tab. 14: Bevölkerung nach Altersjahrgängen am 31.12.2019

(Bevölkerung am Ort der Hauptwohnung)

Alter (0–49 J.)	insg.	Geschlecht		Staatsangehörigkeit		Alter (50 J u.ä.)	insg.	Geschlecht		Staatsangehörigkeit	
		männlich	weiblich	Deutsche	Aus- länder			männlich	weiblich	Deutsche	Aus- länder
0	1.552	779	773	1.183	369	50	2.452	1.246	1.206	1.995	457
1	1.641	843	798	1.195	446	51	2.692	1.346	1.346	2.207	485
2	1.680	862	818	1.240	440	52	2.728	1.387	1.341	2.271	457
3	1.609	817	792	1.248	361	53	2.736	1.415	1.321	2.316	420
4	1.546	809	737	1.195	351	54	2.799	1.378	1.421	2.392	407
0–4	8.028	4.110	3.918	6.061	1.967	50–54	13.407	6.772	6.635	11.181	2.226
5	1.506	773	733	1.179	327	55	2.905	1.462	1.443	2.513	392
6	1.394	746	648	1.111	283	56	2.822	1.410	1.412	2.432	390
7	1.393	723	670	1.112	281	57	2.809	1.404	1.405	2.461	348
8	1.449	777	672	1.138	311	58	2.793	1.385	1.408	2.489	304
9	1.456	734	722	1.168	288	59	2.683	1.314	1.369	2.348	335
5–9	7.198	3.753	3.445	5.708	1.490	55–59	14.012	6.975	7.037	12.243	1.769
10	1.430	730	700	1.164	266	60	2.788	1.396	1.392	2.475	313
11	1.443	736	707	1.150	293	61	2.585	1.306	1.279	2.306	279
12	1.401	744	657	1.131	270	62	2.432	1.210	1.222	2.164	268
13	1.371	757	614	1.127	244	63	2.363	1.154	1.209	2.119	244
14	1.472	749	723	1.201	271	64	2.363	1.146	1.217	2.130	233
10–14	7.117	3.716	3.401	5.773	1.344	60–64	12.531	6.212	6.319	11.194	1.337
15	1.435	740	695	1.177	258	65	2.305	1.090	1.215	2.059	246
16	1.398	738	660	1.138	260	66	2.193	1.021	1.172	1.987	206
17	1.513	809	704	1.245	268	67	2.149	1.034	1.115	1.923	226
18	1.655	839	816	1.320	335	68	2.057	972	1.085	1.870	187
19	1.914	951	963	1.465	449	69	2.098	993	1.105	1.888	210
15–19	7.915	4.077	3.838	6.345	1.570	65–69	10.802	5.110	5.692	9.727	1.075
20	2.213	1.097	1.116	1.587	626	70	2.174	975	1.199	1.938	236
21	2.338	1.187	1.151	1.622	716	71	1.861	862	999	1.701	160
22	2.668	1.368	1.300	1.846	822	72	1.623	762	861	1.449	174
23	2.858	1.520	1.338	1.899	959	73	1.307	611	696	1.166	141
24	2.691	1.411	1.280	1.741	950	74	1.188	510	678	1.070	118
20–24	12.768	6.583	6.185	8.695	4.073	70–74	8.153	3.720	4.433	7.324	829
25	2.840	1.431	1.409	1.888	952	75	1.532	678	854	1.438	94
26	2.964	1.601	1.363	2.009	955	76	1.399	631	768	1.311	88
27	3.023	1.627	1.396	2.014	1.009	77	1.405	626	779	1.308	97
28	3.005	1.626	1.379	2.021	984	78	1.839	781	1.058	1.725	114
29	3.064	1.652	1.412	2.065	999	79	1.615	672	943	1.521	94
25–29	14.896	7.937	6.959	9.997	4.899	75–79	7.790	3.388	4.402	7.303	487
30	2.910	1.567	1.343	1.950	960	80	1.659	699	960	1.562	97
31	2.897	1.487	1.410	1.933	964	81	1.458	594	864	1.372	86
32	2.811	1.526	1.285	1.973	838	82	1.462	567	895	1.385	77
33	2.714	1.464	1.250	1.867	847	83	1.383	550	833	1.313	70
34	2.435	1.284	1.151	1.696	739	84	1.088	427	661	1.037	51
30–34	13.767	7.328	6.439	9.419	4.348	80–84	7.050	2.837	4.213	6.669	381
35	2.490	1.271	1.219	1.751	739	85	844	303	541	798	46
36	2.393	1.275	1.118	1.718	675	86	680	257	423	638	42
37	2.345	1.207	1.138	1.715	630	87	638	211	427	600	38
38	2.282	1.231	1.051	1.655	627	88	591	197	394	567	24
39	2.364	1.259	1.105	1.663	701	89	506	167	339	493	13
35–39	11.874	6.243	5.631	8.502	3.372	85–89	3.259	1.135	2.124	3.096	163
40	2.072	1.071	1.001	1.461	611	90	475	162	313	461	14
41	2.105	1.046	1.059	1.509	596	91	368	96	272	355	13
42	2.087	1.094	993	1.476	611	92	311	81	230	301	10
43	1.929	967	962	1.383	546	93	209	65	144	201	8
44	1.968	1.022	946	1.388	580	94	173	37	136	166	7
40–44	10.161	5.200	4.961	7.217	2.944	90–94	1.536	441	1.095	1.484	52
45	1.967	1.011	956	1.433	534	95	157	31	126	150	7
46	1.911	970	941	1.416	495	96	86	21	65	83	3
47	2.047	1.054	993	1.526	521	97	60	9	51	59	1
48	2.246	1.115	1.131	1.731	515	98	51	13	38	48	3
49	2.307	1.181	1.126	1.803	504	99 u. älter	65	10	55	58	7
45–49	10.478	5.331	5.147	7.909	2.569	insg.	183.161	90.952	92.209	146.245	36.916

Quelle: Melderegister

Abb. 6: Altersstruktur der Bevölkerung am 31.12.2019 im Vergleich zu 1991
 (Bevölkerung am Ort der Hauptwohnung)

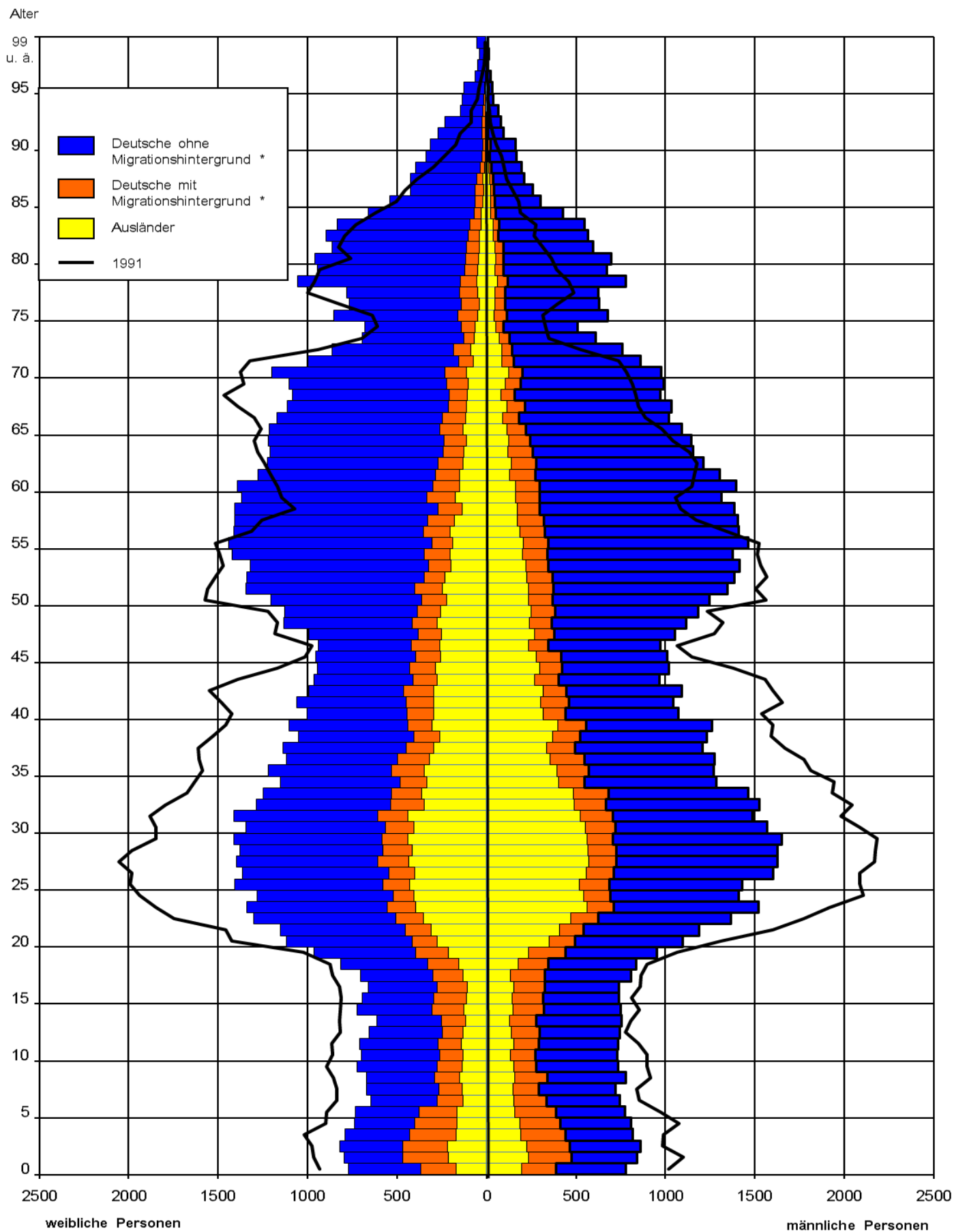

* Migranten = Deutsche mit 2. Staatsangehörigkeit und/oder Geburtsland "nicht-deutsch" sowie Ausländer

Tab. 15: Bevölkerung nach Alter am 31.12.2019 – absolut
(Bevölkerung am Ort der Hauptwohnung)

Distrikt/ Stadtteil/ Bezirk	Personen im Alter von... bis... Jahren											
	insg.	0–2	3–5	6–9	10–14	15–17	18–24	25–44	45–59	60–64	65–74	75 u.ä.
111 Schloßplatz	2.908	70	50	50	67	49	364	1.141	440	171	253	253
112 Reppersberg	1.934	31	28	47	61	34	128	517	415	137	203	333
113 Malstatter Straße	4.191	126	119	112	141	82	468	1.541	672	234	372	324
114 Triller	3.428	98	97	106	137	57	197	992	780	221	364	379
115 Glockenwald	1.988	77	77	87	113	70	142	423	409	158	235	197
116 Bellevue	5.598	172	156	212	229	142	538	1.623	1.205	359	504	458
11 Alt-Saarbrücken	20.047	574	527	614	748	434	1.837	6.237	3.921	1.280	1.931	1.944
121 Rußhütte	2.490	75	73	89	135	62	228	673	511	172	240	232
122 Rodenhof	6.397	149	154	183	186	148	385	1.581	1.367	473	858	913
123 Unteres Malstatt	6.363	289	243	303	366	195	703	2.136	1.061	302	456	309
124 Leipziger Straße	4.402	181	145	180	181	147	449	1.287	827	303	417	285
125 Jenneweg	4.464	164	171	194	252	137	348	1.262	876	320	414	326
126 Rastpfuhl	5.241	124	146	168	234	108	323	1.233	1.027	442	671	765
12 Malstatt	29.357	982	932	1.117	1.354	797	2.436	8.172	5.669	2.012	3.056	2.830
131 Hauptbahnhof	3.218	70	49	66	68	43	679	1.498	415	112	117	101
132 Nauwieser Viertel	6.045	133	86	92	105	48	873	2.715	989	275	390	339
133 St. Johanner Markt	2.411	42	26	32	22	17	349	1.116	341	93	119	254
134 Am Staden	4.712	116	82	77	134	71	535	2.015	862	220	317	283
135 Kaninchenberg	1.632	31	30	34	39	19	156	562	354	109	163	135
136 Rotenbühl	6.663	135	132	156	234	145	524	1.656	1.466	501	767	947
137 Am Homburg	3.945	80	69	106	142	91	412	1.182	834	268	385	376
138 Bruchwiese	2.564	56	35	63	84	47	229	765	443	152	298	392
139 Universität	505	6	6	1	0	2	310	165	12	1	1	1
13 St. Johann	31.695	669	515	627	828	483	4.067	11.674	5.716	1.731	2.557	2.828
14 Eschberg	6.745	154	168	236	286	159	433	1.551	1.326	474	749	1.209
161 Wackenberg	3.998	120	113	152	189	125	297	1.035	954	288	376	349
162 Winterberg	5.440	134	124	163	224	137	350	1.531	1.202	352	610	613
16 St. Arnual	9.438	254	237	315	413	262	647	2.566	2.156	640	986	962
1 Mitte	97.282	2.633	2.379	2.909	3.629	2.135	9.420	30.200	18.788	6.137	9.279	9.773
211 Gersweiler-Mitte	2.902	78	71	99	125	67	202	680	666	214	326	374
212 Ottenhausen	2.297	60	60	64	73	41	142	503	489	217	309	339
213 Neu-Aschbach	1.062	35	23	40	38	39	59	228	242	93	126	139
21 Gersweiler	6.261	173	154	203	236	147	403	1.411	1.397	524	761	852
221 Klarenthal	4.071	83	101	125	148	106	256	878	918	335	473	648
222 Krughütte	1.237	33	27	39	57	25	76	261	303	107	144	165
22 Klarenthal	5.308	116	128	164	205	131	332	1.139	1.221	442	617	813
231 Altenkessel	4.512	131	130	150	193	128	351	1.024	998	369	511	527
232 Rockershäuser	1.001	38	27	36	59	26	104	240	238	65	74	94
23 Altenkessel	5.513	169	157	186	252	154	455	1.264	1.236	434	585	621
241 Hochstraße	6.176	285	241	323	395	208	665	1.771	1.183	327	450	328
242 Ottstraße	4.097	137	134	165	213	117	353	1.056	802	290	435	395
243 Füllengarten	4.938	170	168	168	226	148	468	1.264	1.041	341	522	422
244 Von-der-Heydt	76	2	2	2	3	0	6	19	14	5	16	7
24 Burbach	15.287	594	545	658	837	473	1.492	4.110	3.040	963	1.423	1.152
2 West	32.369	1.052	984	1.211	1.530	905	2.682	7.924	6.894	2.363	3.386	3.438
311 Dudweiler-Nord	2.721	67	49	63	83	49	222	606	624	265	356	337
312 Dudweiler-Mitte	2.746	85	98	97	121	84	365	822	489	147	206	232
313 Flitsch	1.298	30	30	21	52	33	100	307	321	117	151	136
314 Kitten	820	18	16	27	42	23	51	180	212	60	73	118
315 Pfaffenkopf	2.988	61	72	80	98	76	220	646	639	266	379	451
316 Geisenkopf	2.143	32	30	39	45	30	246	515	399	166	308	333
317 Dudweiler-Süd	5.185	94	109	140	176	114	554	1.417	1.078	339	545	619
318 Wilhelmshöhe-Fröhn	1.615	35	23	42	44	41	134	366	423	116	229	162
31 Dudweiler	19.516	422	427	509	661	450	1.892	4.859	4.185	1.476	2.247	2.388
32 Jägersfreude	1.931	42	47	79	75	50	141	492	461	145	190	209
33 Herrensohr	2.121	54	56	68	95	61	161	466	518	159	233	250
341 Scheidt	3.304	71	83	106	103	78	275	826	767	240	355	400
342 Scheidterberg	810	17	25	28	35	18	42	145	194	62	109	135
34 Scheidt	4.114	88	108	134	138	96	317	971	961	302	464	535
3 Dudweiler	27.682	606	638	790	969	657	2.511	6.788	6.125	2.082	3.134	3.382
42 Schafbrücke	2.942	63	71	85	115	81	221	776	672	213	320	325
43 Bischmisheim	3.855	74	85	125	151	90	230	825	943	265	508	559
44 Ensheim	3.451	79	84	117	145	85	204	774	793	278	433	459
451 Brebach	631	23	22	17	27	18	73	195	113	37	52	54
452 Neufechingen	2.401	73	63	76	105	79	207	590	562	145	214	287
453 Fechingen	2.651	54	72	78	105	65	157	554	638	194	355	379
45 Brebach-Fechingen	5.683	150	157	171	237	162	437	1.339	1.313	376	621	720
46 Eschringen	1.221	25	23	25	44	30	67	239	305	113	158	192
471 Alt-Güdingen	3.316	62	75	108	121	77	233	706	770	245	422	497
472 Schönbach	1.826	41	50	45	59	39	108	423	435	170	238	218
47 Güdingen	5.142	103	125	153	180	116	341	1.129	1.205	415	660	715
48 Bübingen	3.534	88	115	106	117	85	224	704	859	289	456	491
4 Halberg	25.828	582	660	782	989	649	1.724	5.786	6.090	1.949	3.156	3.461
Saarbrücken	183.161	4.873	4.661	5.692	7.117	4.346	16.337	50.698	37.897	12.531	18.955	20.054

Quelle: Melderegister

Tab. 16: Bevölkerung nach Alter am 31.12.2019 – in %
(Bevölkerung am Ort der Hauptwohnung)

Distrikt/ Stadtteil/ Bezirk	Personen im Alter von... bis... Jahren											
	insg.	0–2	3–5	6–9	10–14	15–17	18–24	25–44	45–59	60–64	65–74	75 u.ä.
111 Schloßplatz	2.908	2,4	1,7	1,7	2,3	1,7	12,5	39,2	15,1	5,9	8,7	8,7
112 Reppersberg	1.934	1,6	1,4	2,4	3,2	1,8	6,6	26,7	21,5	7,1	10,5	17,2
113 Malstatter Straße	4.191	3,0	2,8	2,7	3,4	2,0	11,2	36,8	16,0	5,6	8,9	7,7
114 Triller	3.428	2,9	2,8	3,1	4,0	1,7	5,7	28,9	22,8	6,4	10,6	11,1
115 Glockenwald	1.988	3,9	3,9	4,4	5,7	3,5	7,1	21,3	20,6	7,9	11,8	9,9
116 Bellevue	5.598	3,1	2,8	3,8	4,1	2,5	9,6	29,0	21,5	6,4	9,0	8,2
11 Alt-Saarbrücken	20.047	2,9	2,6	3,1	3,7	2,2	9,2	31,1	19,6	6,4	9,6	9,7
121 Rußhütte	2.490	3,0	2,9	3,6	5,4	2,5	9,2	27,0	20,5	6,9	9,6	9,3
122 Rodenhof	6.397	2,3	2,4	2,9	2,9	2,3	6,0	24,7	21,4	7,4	13,4	14,3
123 Unteres Malstatt	6.363	4,5	3,8	4,8	5,8	3,1	11,0	33,6	16,7	4,7	7,2	4,9
124 Leipziger Straße	4.402	4,1	3,3	4,1	4,1	3,3	10,2	29,2	18,8	6,9	9,5	6,5
125 Jenneweg	4.464	3,7	3,8	4,3	5,6	3,1	7,8	28,3	19,6	7,2	9,3	7,3
126 Rastpfuhl	5.241	2,4	2,8	3,2	4,5	2,1	6,2	23,5	19,6	8,4	12,8	14,6
12 Malstatt	29.357	3,3	3,2	3,8	4,6	2,7	8,3	27,8	19,3	6,9	10,4	9,6
131 Hauptbahnhof	3.218	2,2	1,5	2,1	2,1	1,3	21,1	46,6	12,9	3,5	3,6	3,1
132 Nauwieser Viertel	6.045	2,2	1,4	1,5	1,7	0,8	14,4	44,9	16,4	4,5	6,5	5,6
133 St. Johanner Markt	2.411	1,7	1,1	1,3	0,9	0,7	14,5	46,3	14,1	3,9	4,9	10,5
134 Am Staden	4.712	2,5	1,7	1,6	2,8	1,5	11,4	42,8	18,3	4,7	6,7	6,0
135 Kaninchenberg	1.632	1,9	1,8	2,1	2,4	1,2	9,6	34,4	21,7	6,7	10,0	8,3
136 Rotenbühl	6.663	2,0	2,0	2,3	3,5	2,2	7,9	24,9	22,0	7,5	11,5	14,2
137 Am Homburg	3.945	2,0	1,7	2,7	3,6	2,3	10,4	30,0	21,1	6,8	9,8	9,5
138 Bruchwiese	2.564	2,2	1,4	2,5	3,3	1,8	8,9	29,8	17,3	5,9	11,6	15,3
139 Universität	505	1,2	1,2	0,2	0,0	0,4	61,4	32,7	2,4	0,2	0,2	0,2
13 St. Johann	31.695	2,1	1,6	2,0	2,6	1,5	12,8	36,8	18,0	5,5	8,1	8,9
14 Eschberg	6.745	2,3	2,5	3,5	4,2	2,4	6,4	23,0	19,7	7,0	11,1	17,9
161 Wackenberg	3.998	3,0	2,8	3,8	4,7	3,1	7,4	25,9	23,9	7,2	9,4	8,7
162 Winterberg	5.440	2,5	2,3	3,0	4,1	2,5	6,4	28,1	22,1	6,5	11,2	11,3
16 St. Arnual	9.438	2,7	2,5	3,3	4,4	2,8	6,9	27,2	22,8	6,8	10,4	10,2
1 Mitte	97.282	2,7	2,4	3,0	3,7	2,2	9,7	31,0	19,3	6,3	9,5	10,0
211 Gersweiler-Mitte	2.902	2,7	2,4	3,4	4,3	2,3	7,0	23,4	22,9	7,4	11,2	12,9
212 Ottenhausen	2.297	2,6	2,6	2,8	3,2	1,8	6,2	21,9	21,3	9,4	13,5	14,8
213 Neu-Aschbach	1.062	3,3	2,2	3,8	3,6	3,7	5,6	21,5	22,8	8,8	11,9	13,1
21 Gersweiler	6.261	2,8	2,5	3,2	3,8	2,3	6,4	22,5	22,3	8,4	12,2	13,6
221 Klarenthal	4.071	2,0	2,5	3,1	3,6	2,6	6,3	21,6	22,5	8,2	11,6	15,9
222 Krughütte	1.237	2,7	2,2	3,2	4,6	2,0	6,1	21,1	24,5	8,6	11,6	13,3
22 Klarenthal	5.308	2,2	2,4	3,1	3,9	2,5	6,3	21,5	23,0	8,3	11,6	15,3
231 Altenkessel	4.512	2,9	2,9	3,3	4,3	2,8	7,8	22,7	22,1	8,2	11,3	11,7
232 Rockershausen	1.001	3,8	2,7	3,6	5,9	2,6	10,4	24,0	23,8	6,5	7,4	9,4
23 Altenkessel	5.513	3,1	2,8	3,4	4,6	2,8	8,3	22,9	22,4	7,9	10,6	11,3
241 Hochstraße	6.176	4,6	3,9	5,2	6,4	3,4	10,8	28,7	19,2	5,3	7,3	5,3
242 Ottstraße	4.097	3,3	3,3	4,0	5,2	2,9	8,6	25,8	19,6	7,1	10,6	9,6
243 Füllengarten	4.938	3,4	3,4	3,4	4,6	3,0	9,5	25,6	21,1	6,9	10,6	8,5
244 Von-der-Heydt	76	2,6	2,6	2,6	3,9	0,0	7,9	25,0	18,4	6,6	21,1	9,2
24 Burbach	15.287	3,9	3,6	4,3	5,5	3,1	9,8	26,9	19,9	6,3	9,3	7,5
2 West	32.369	3,3	3,0	3,7	4,7	2,8	8,3	24,5	21,3	7,3	10,5	10,6
311 Dudweiler-Nord	2.721	2,5	1,8	2,3	3,1	1,8	8,2	22,3	22,9	9,7	13,1	12,4
312 Dudweiler-Mitte	2.746	3,1	3,6	3,5	4,4	3,1	13,3	29,9	17,8	5,4	7,5	8,4
313 Flitsch	1.298	2,3	2,3	1,6	4,0	2,5	7,7	23,7	24,7	9,0	11,6	10,5
314 Kitten	820	2,2	2,0	3,3	5,1	2,8	6,2	22,0	25,9	7,3	8,9	14,4
315 Pfaffenkopf	2.988	2,0	2,4	2,7	3,3	2,5	7,4	21,6	21,4	8,9	12,7	15,1
316 Geisenkopf	2.143	1,5	1,4	1,8	2,1	1,4	11,5	24,0	18,6	7,7	14,4	15,5
317 Dudweiler-Süd	5.185	1,8	2,1	2,7	3,4	2,2	10,7	27,3	20,8	6,5	10,5	11,9
318 Wilhelmshöhe-Fröhn	1.615	2,2	1,4	2,6	2,7	2,5	8,3	22,7	26,2	7,2	14,2	10,0
31 Dudweiler	19.516	2,2	2,2	2,6	3,4	2,3	9,7	24,9	21,4	7,6	11,5	12,2
32 Jägersfreude	1.931	2,2	2,4	4,1	3,9	2,6	7,3	25,5	23,9	7,5	9,8	10,8
33 Herrensohr	2.121	2,5	2,6	3,2	4,5	2,9	7,6	22,0	24,4	7,5	11,0	11,8
341 Scheidt	3.304	2,1	2,5	3,2	3,1	2,4	8,3	25,0	23,2	7,3	10,7	12,1
342 Scheidterberg	810	2,1	3,1	3,5	4,3	2,2	5,2	17,9	24,0	7,7	13,5	16,7
34 Scheidt	4.114	2,1	2,6	3,3	3,4	2,3	7,7	23,6	23,4	7,3	11,3	13,0
3 Dudweiler	27.682	2,2	2,3	2,9	3,5	2,4	9,1	24,5	22,1	7,5	11,3	12,2
42 Schafbrücke	2.942	2,1	2,4	2,9	3,9	2,8	7,5	26,4	22,8	7,2	10,9	11,0
43 Bischmisheim	3.855	1,9	2,2	3,2	3,9	2,3	6,0	21,4	24,5	6,9	13,2	14,5
44 Ensheim	3.451	2,3	2,4	3,4	4,2	2,5	5,9	22,4	23,0	8,1	12,5	13,3
451 Brebach	631	3,6	3,5	2,7	4,3	2,9	11,6	30,9	17,9	5,9	8,2	8,6
452 Neufechingen	2.401	3,0	2,6	3,2	4,4	3,3	8,6	24,6	23,4	6,0	8,9	12,0
453 Fechingen	2.651	2,0	2,7	2,9	4,0	2,5	5,9	20,9	24,1	7,3	13,4	14,3
45 Brebach-Fechingen	5.683	2,6	2,8	3,0	4,2	2,9	7,7	23,6	23,1	6,6	10,9	12,7
46 Eschringen	1.221	2,0	1,9	2,0	3,6	2,5	5,5	19,6	25,0	9,3	12,9	15,7
471 Alt-Güdingen	3.316	1,9	2,3	3,3	3,6	2,3	7,0	21,3	23,2	7,4	12,7	15,0
472 Schönbach	1.826	2,2	2,7	2,5	3,2	2,1	5,9	23,2	23,8	9,3	13,0	11,9
47 Güdingen	5.142	2,0	2,4	3,0	3,5	2,3	6,6	22,0	23,4	8,1	12,8	13,9
48 Bübingen	3.534	2,5	3,3	3,0	3,3	2,4	6,3	19,9	24,3	8,2	12,9	13,9
4 Halberg	25.828	2,3	2,6	3,0	3,8	2,5	6,7	22,4	23,6	7,5	12,2	13,4
Saarbrücken	183.161	2,7	2,5	3,1	3,9	2,4	8,9	27,7	20,7	6,8	10,3	10,9

Quelle: Melderegister

Tab. 17: Bevölkerung mit Migrationshintergrund am 31.12.2019¹⁾ – absolut

(Bevölkerung am Ort der Hauptwohnung)

Distrikt/ Stadtteil/ Bezirk	insgesamt	Deutsche ohne Migrations- hintergrund	persönlicher Migrationshintergrund						häuslicher Migrationshintergrund ²⁾		
			Deutsche			Ausländer		Personen mit Migrati- onshinter- grund insg. (Sp. 3+6)	Deutsche ohne Migrati- onshintergrund		Personen insg. in HH mit Migrati- onshinter- grund' (Sp.8+9+10)
			insgesamt	darunter		insgesamt	darunter im Ausland geboren		unter 18 Jahre	18 Jahre und älter	
				im Ausland geboren	aus ehem. UDSSR (u.a. Spät- ausiedler)						
1	2	3	4	5	6	7	8	9	10	11	
111 Schloßplatz	2.908	1.519	447	260	61	942	861	1.389	31	154	1.574
112 Reppersberg	1.934	1.543	190	112	30	201	176	391	46	182	619
113 Malstatter Straße	4.191	2.207	787	448	165	1.197	1.040	1.984	54	213	2.251
114 Triller	3.428	2.453	463	257	74	512	453	975	73	353	1.401
115 Glockenwald	1.988	1.033	413	300	263	542	447	955	62	149	1.166
116 Bellevue	5.598	3.536	828	475	202	1.234	1.066	2.062	121	447	2.630
11 Alt-Saarbrücken	20.047	12.291	3.128	1.852	795	4.628	4.043	7.756	387	1.498	9.641
121 Rußhütte	2.490	1.521	325	155	53	644	541	969	56	194	1.219
122 Rodenhof	6.397	4.618	972	605	271	807	681	1.779	122	539	2.440
123 Unteres Malstatt	6.363	2.210	1.187	585	261	2.966	2.539	4.153	121	246	4.520
124 Leipziger Straße	4.402	1.970	859	510	266	1.573	1.343	2.432	111	211	2.754
125 Jenneweg	4.464	2.418	816	449	286	1.230	1.055	2.046	164	287	2.497
126 Raspfuhl	5.241	3.865	695	415	173	681	559	1.376	171	499	2.046
12 Malstatt	29.357	16.602	4.854	2.719	1.310	7.901	6.718	12.755	745	1.976	15.476
131 Hauptbahnhof	3.218	1.573	439	243	82	1.206	1.118	1.645	28	119	1.792
132 Nauwieser Viertel	6.045	3.864	723	390	107	1.458	1.347	2.181	65	322	2.568
133 St. Johanner Markt	2.411	1.516	273	162	32	622	580	895	17	127	1.039
134 Am Staden	4.712	3.411	552	292	86	749	673	1.301	92	367	1.760
135 Kaninchenberg	1.632	968	241	147	45	423	383	664	20	111	795
136 Rotenbühl	6.663	5.091	734	433	97	838	767	1.572	158	696	2.426
137 Am Homburg	3.945	2.775	417	235	64	753	703	1.170	89	338	1.597
138 Bruchwiese	2.564	1.550	483	304	115	531	480	1.014	45	139	1.198
139 Universität	505	203	29	14	3	273	264	302		1	303
13 St. Johann	31.695	20.951	3.891	2.220	631	6.853	6.315	10.744	514	2.220	13.478
14 Eschberg	6.745	4.139	1.293	875	471	1.313	1.184	2.606	164	501	3.271
161 Wackenbergl	3.998	2.745	519	279	100	734	623	1.253	122	323	1.698
162 Winterberg	5.440	4.084	634	376	107	722	650	1.356	152	564	2.072
16 St. Arnual	9.438	6.829	1.153	655	207	1.456	1.273	2.609	274	887	3.770
1 Mitte	97.282	60.812	14.319	8.321	3.414	22.151	19.533	36.470	2.084	7.082	45.636
211 Gersweiler-Mitte	2.902	2.107	385	176	64	410	325	795	99	315	1.209
212 Ottenhausen	2.297	1.882	210	100	28	205	163	415	59	242	716
213 Neu-Aschbach	1.062	880	119	53	29	63	43	182	33	144	359
21 Gersweiler	6.261	4.869	714	329	121	678	531	1.392	191	701	2.284
221 Klarenthal	4.071	3.328	429	233	104	314	243	743	116	466	1.325
222 Krughütte	1.237	984	134	78	36	119	90	253	37	138	428
22 Klarenthal	5.308	4.312	563	311	140	433	333	996	153	604	1.753
231 Altenkessel	4.512	3.544	405	187	86	563	437	968	115	438	1.521
232 Rockershausen	1.001	667	152	60	22	182	141	334	30	110	474
23 Altenkessel	5.513	4.211	557	247	108	745	578	1.302	145	548	1.995
241 Hochstraße	6.176	2.722	908	459	193	2.546	2.137	3.454	180	292	3.926
242 Ottstraße	4.097	2.617	628	338	176	852	715	1.480	114	296	1.890
243 Füllengarten	4.938	2.989	664	338	142	1.285	1.090	1.949	148	398	2.495
244 Von-der-Heydt	76	65	7	5	2	4	4	11	1	10	22
24 Burbach	15.287	8.393	2.207	1.140	513	4.687	3.946	6.894	443	996	8.333
2 West	32.369	21.785	4.041	2.027	882	6.543	5.388	10.584	932	2.849	14.365
311 Dudweiler-Nord	2.721	1.920	377	221	129	424	343	801	60	187	1.048
312 Dudweiler-Mitte	2.746	1.564	311	148	55	871	740	1.182	97	176	1.455
313 Flitsch	1.298	1.020	134	78	52	144	123	278	31	125	434
314 Kitten	820	636	66	37	13	118	96	184	22	73	279
315 Pfaffenkopf	2.988	2.330	238	153	88	420	357	658	69	250	977
316 Geisenkopf	2.143	1.533	205	113	62	405	356	610	25	150	785
317 Dudweiler-Süd	5.185	3.552	427	254	99	1.206	1.084	1.633	122	378	2.133
318 Wilhelmshöhe-Fröhn	1.615	1.208	176	100	48	231	194	407	25	117	549
31 Dudweiler	19.516	13.763	1.934	1.104	546	3.819	3.293	5.753	451	1.456	7.660
32 Jägersfreude	1.931	1.431	186	97	40	314	269	500	54	178	732
33 Herrensohr	2.121	1.733	197	92	48	191	150	388	74	218	680
341 Scheidt	3.304	2.417	324	185	48	563	494	887	80	312	1.279
342 Scheidterberg	810	670	94	50	13	46	41	140	22	107	269
34 Scheidt	4.114	3.087	418	235	61	609	535	1.027	102	419	1.548
3 Dudweiler	27.682	20.014	2.735	1.528	695	4.933	4.247	7.668	681	2.271	10.620
42 Schafbrücke	2.942	2.004	378	219	85	560	476	938	65	259	1.262
43 Bischmisheim	3.855	3.219	318	163	41	318	267	636	105	406	1.147
44 Ensheim	3.451	2.892	301	141	53	258	215	559	112	438	1.109
451 Brebach	631	308	72	40	3	251	225	323	11	44	378
452 Neufechingen	2.401	1.432	327	138	30	642	508	969	65	205	1.239
453 Fechingen	2.651	2.067	341	211	59	243	203	584	79	283	946
45 Brebach-Fechingen	5.683	3.807	740	389	92	1.136	936	1.876	155	532	2.563
46 Eschringen	1.221	1.064	65	34	7	92	76	157	35	150	342
471 Alt-Güdingen	3.316	2.646	314	181	51	356	286	670	79	347	1.096
472 Schönbach	1.826	1.283	261	148	75	282	241	543	44	167	754
47 Güdingen	5.142	3.929	575	329	126	638	527	1.213	123	514	1.850
48 Bübingen	3.534	2.886	361	187	53	287	231	648	89	396	1.133
4 Halberg	25.828	19.801	2.738	1.462	457	3.289	2.728	6.027	684	2.695	9.406
Saarbrücken	183.161	122.412	23.833	13.338	5.448	36.916	31.896	60.749	4.381	14.897	80.027

Quelle: Melderegister

1) Migranten = Deutsche mit 2. Staatsangehörigkeit und/oder Geburtsland „nicht-deutsch“ sowie Ausländer

2) im Haushalt mind. 1 Pers. mit Migrationshintergrund

Tab. 18: Bevölkerung mit Migrationshintergrund am 31.12.2019¹⁾ – in %
(Bevölkerung am Ort der Hauptwohnung)

Distrikt/ Stadtteil/ Bezirk	insgesamt	Deutsche ohne Migrati- onshinter- grund	persönlicher Migrationshintergrund					häusl. Migrationshintergrund ²⁾		
			Deutsche			Ausländer		Personen mit Migrations- hintergrund insg. (Sp. 3+6)	18 Jahre und älter	Personen insg. in HH mit Migrations- hintergrund (Sp. 8+9+10)
			insgesamt	darunter		insgesamt	darunter im Ausland geboren			
				im Ausland geboren	aus ehem. UDSSR (u.a. Spät- ausiedler)					
1	2	3	4	5	6	7	8	9	10	
111 Schloßplatz	2.908	52,2	15,4	58,2	13,6	32,4	91,4	47,8	12,2	54,1
112 Reppersberg	1.934	79,8	9,8	58,9	15,8	10,4	87,6	20,2	14,8	32,0
113 Malstatter Straße	4.191	52,7	18,8	56,9	21,0	28,6	86,9	47,3	12,1	53,7
114 Triller	3.428	71,6	13,5	55,5	16,0	14,9	88,5	28,4	17,4	40,9
115 Glockenwald	1.988	52,0	20,8	72,6	63,7	27,3	82,5	48,0	20,4	58,7
116 Bellevue	5.598	63,2	14,8	57,4	24,4	22,0	86,4	36,8	16,1	47,0
11 Alt-Saarbrücken	20.047	61,3	15,6	59,2	25,4	23,1	87,4	38,7	15,3	48,1
121 Rußhütte	2.490	61,1	13,1	47,7	16,3	25,9	84,0	38,9	16,4	49,0
122 Rodenhof	6.397	72,2	15,2	62,2	27,9	12,6	84,4	27,8	14,3	38,1
123 Unteres Malstatt	6.363	34,7	18,7	49,3	22,0	46,6	85,6	65,3	16,6	71,0
124 Leipziger Straße	4.402	44,8	19,5	59,4	31,0	35,7	85,4	55,2	16,3	62,6
125 Jenneweg	4.464	54,2	18,3	55,0	35,0	27,6	85,8	45,8	18,7	55,9
126 Rastpfuhl	5.241	73,7	13,3	59,7	24,9	13,0	82,1	26,3	17,3	39,0
12 Malstatt	29.357	56,6	16,5	56,0	27,0	26,9	85,0	43,4	16,4	52,7
131 Hauptbahnhof	3.218	48,9	13,6	55,4	18,7	37,5	92,7	51,1	9,3	55,7
132 Nauwieser Viertel	6.045	63,9	12,0	53,9	14,8	24,1	92,4	36,1	10,0	42,5
133 St. Johanner Markt	2.411	62,9	11,3	59,3	11,7	25,8	93,2	37,1	9,5	43,1
134 Am Staden	4.712	72,4	11,7	52,9	15,6	15,9	89,9	27,6	13,5	37,4
135 Kaninchenberg	1.632	59,3	14,8	61,0	18,7	25,9	90,5	40,7	13,5	48,7
136 Rotenbühl	6.663	76,4	11,0	59,0	13,2	12,6	91,5	23,6	16,8	36,4
137 Am Homburg	3.945	70,3	10,6	56,4	15,3	19,1	93,4	29,7	15,4	40,5
138 Bruchwiese	2.564	60,5	18,8	62,9	23,8	20,7	90,4	39,5	11,9	46,7
139 Universität	505	40,2	5,7	48,3	10,3	54,1	96,7	59,8	0,5	60,0
13 St. Johann	31.695	66,1	12,3	57,1	16,2	21,6	92,1	33,9	13,0	42,5
14 Eschberg	6.745	61,4	19,2	67,7	36,4	19,5	90,2	38,6	16,1	48,5
161 Wackenbergr	3.998	68,7	13,0	53,8	19,3	18,4	84,9	31,3	16,2	42,5
162 Winterberg	5.440	75,1	11,7	59,3	16,9	13,3	90,0	24,9	17,5	38,1
16 St. Arnual	9.438	72,4	12,2	56,8	18,0	15,4	87,4	27,6	17,0	39,9
1 Mitte	97.282	62,5	14,7	58,1	23,8	22,8	88,2	37,5	15,1	46,9
211 Gersweiler-Mitte	2.902	72,6	13,3	45,7	16,6	14,1	79,3	27,4	19,6	41,7
212 Ottenhausen	2.297	81,9	9,1	47,6	13,3	8,9	79,5	18,1	16,0	31,2
213 Neu-Aschbach	1.062	82,9	11,2	44,5	24,4	5,9	68,3	17,1	20,1	33,8
21 Gersweiler	6.261	77,8	11,4	46,1	16,9	10,8	78,3	22,2	18,3	36,5
221 Klarenthal	4.071	81,7	10,5	54,3	24,2	7,7	77,4	18,3	17,5	32,5
222 Krughütte	1.237	79,5	10,8	58,2	26,9	9,6	75,6	20,5	17,8	34,6
22 Klarenthal	5.308	81,2	10,6	55,2	24,9	8,2	76,9	18,8	17,6	33,0
231 Altenkessel	4.512	78,5	9,0	46,2	21,2	12,5	77,6	21,5	15,6	33,7
232 Rockershausen	1.001	66,6	15,2	39,5	14,5	18,2	77,5	33,4	21,0	47,4
23 Altenkessel	5.513	76,4	10,1	44,3	19,4	13,5	77,6	23,6	16,5	36,2
241 Hochstraße	6.176	44,1	14,7	50,6	21,3	41,2	83,9	55,9	17,3	63,6
242 Ottstraße	4.097	63,9	15,3	53,8	28,0	20,8	83,9	36,1	15,7	46,1
243 Füllengarten	4.938	60,5	13,4	50,9	21,4	26,0	84,8	39,5	18,3	50,5
244 Von-der-Heydt	76	85,5	9,2	71,4	28,6	5,3	100,0	14,5	16,9	28,9
24 Burbach	15.287	54,9	14,4	51,7	23,2	30,7	84,2	45,1	17,1	54,5
2 West	32.369	67,3	12,5	50,2	21,8	20,2	82,3	32,7	17,4	44,4
311 Dudweiler-Nord	2.721	70,6	13,9	58,6	34,2	15,6	80,9	29,4	12,9	38,5
312 Dudweiler-Mitte	2.746	57,0	11,3	47,6	17,7	31,7	85,0	43,0	17,5	53,0
313 Flitsch	1.298	78,6	10,3	58,2	38,8	11,1	85,4	21,4	15,3	33,4
314 Kitten	820	77,6	8,0	56,1	19,7	14,4	81,4	22,4	14,9	34,0
315 Pfaffenkopf	2.988	78,0	8,0	64,3	37,0	14,1	85,0	22,0	13,7	32,7
316 Geisenkopf	2.143	71,5	9,6	55,1	30,2	18,9	87,9	28,5	11,4	36,6
317 Dudweiler-Süd	5.185	68,5	8,2	59,5	23,3	23,3	89,9	31,5	14,1	41,1
318 Wilhelmshöhe-Fröhn	1.615	74,8	10,9	56,8	27,2	14,3	84,0	25,2	11,8	34,0
31 Dudweiler	19.516	70,5	9,9	57,1	28,2	19,6	86,2	29,5	13,9	39,2
32 Jägersfreude	1.931	74,1	9,6	52,2	21,5	16,3	85,7	25,9	16,2	37,9
33 Herrensohr	2.121	81,7	9,3	46,7	24,4	9,0	78,5	18,3	16,8	32,1
341 Scheidt	3.304	73,2	9,8	57,1	14,8	17,0	87,7	26,8	16,2	38,7
342 Scheidterberg	810	82,7	11,6	53,2	13,8	5,7	89,1	17,3	19,3	33,2
34 Scheidt	4.114	75,0	10,2	56,2	14,6	14,8	87,8	25,0	16,9	37,6
3 Dudweiler	27.682	72,3	9,9	55,9	25,4	17,8	86,1	27,7	14,7	38,4
42 Schafbrücke	2.942	68,1	12,8	57,9	22,5	19,0	85,0	31,9	16,2	42,9
43 Bischmisheim	3.855	83,5	8,2	51,3	12,9	8,2	84,0	16,5	15,9	29,8
44 Ensheim	3.451	83,8	8,7	46,8	17,6	7,5	83,3	16,2	19,0	32,1
451 Brebach	631	48,8	11,4	55,6	4,2	39,8	89,6	51,2	17,9	59,9
452 Neufechingen	2.401	59,6	13,6	42,2	9,2	26,7	79,1	40,4	18,9	51,6
453 Fechingen	2.651	78,0	12,9	61,9	17,3	9,2	83,5	22,0	17,5	35,7
45 Brebach-Fechingen	5.683	67,0	13,0	52,6	12,4	20,0	82,4	33,0	18,0	45,1
46 Eschringen	1.221	87,1	5,3	52,3	10,8	7,5	82,6	12,9	17,4	28,0
471 Alt-Güdingen	3.316	79,8	9,5	57,6	16,2	10,7	80,3	20,2	16,1	33,1
472 Schönbach	1.826	70,3	14,3	56,7	28,7	15,4	85,5	29,7	16,4	41,3
47 Güdingen	5.142	76,4	11,2	57,2	21,9	12,4	82,6	23,6	16,2	36,0
48 Bübingen	3.534	81,7	10,2	51,8	14,7	8,1	80,5	18,3	16,8	32,1
4 Halberg	25.828	76,7	10,6	53,4	16,7	12,7	82,9	23,3	17,1	36,4
Saarbrücken	183.161	66,8	13,0	56,0	22,9	20,2	86,4	33,2	15,7	43,7

Quelle: Melderegister

- 1) Migranten = Deutsche mit 2. Staatsangehörigkeit und/oder Geburtsland „nicht-deutsch“ sowie Ausländer
2) im Haushalt mind. 1 Pers. mit Migrationshintergrund

Tab. 19: Ausländer nach Staatsangehörigkeit am 31.12.2019

(Bevölkerung am Ort der Hauptwohnung)

Staatsangehörigkeit ¹⁾	Bestand am 31.12.2019								Veränderung geg. 31.12.2018	
	insg.	dar. weibl.	im Alter von		ledig	in Sbr. seit mind. 8 J.	Anteil an Bevölke- rung. insg.	Anteil an Auslän- dern insg.		
			unter 18 J.	60 J. u. älter						
	abs.	in % v. insgesamt					in %		abs.	in %
1. Europa										
albanisch	229	52,0	9,2	3,9	49,8	19,2	0,1	0,6	19	9,0
belgisch	114	44,7	2,6	16,7	72,8	44,7	0,1	0,3	-4	-3,4
bosnisch-herzegowinisch	680	45,3	8,7	19,6	27,9	65,1	0,4	1,8	19	2,9
britisch	191	40,8	5,8	19,9	64,9	41,9	0,1	0,5	-13	-6,4
bulgarisch	1.141	49,1	21,0	6,2	59,9	15,9	0,6	3,1	38	3,4
dänisch	37	48,6	10,8	18,9	67,6	75,7	0,0	0,1	5	15,6
estnisch	21	52,4	14,3	19,0	61,9	23,8	0,0	0,1	5	31,3
finnisch	28	57,1	7,1	14,3	57,1	25,0	0,0	0,1	-2	-6,7
französisch	2.314	57,9	4,6	25,7	58,4	55,1	1,3	6,3	34	1,5
griechisch	326	45,4	12,6	14,1	58,0	30,7	0,2	0,9	16	5,2
irisch	30	53,3	6,7	13,3	60,0	50,0	0,0	0,1	0	0,0
isländisch	14	35,7	0,0	28,6	57,1	50,0	0,0	0,0	-5	-26,3
italienisch	3.680	44,1	5,1	28,5	38,9	68,3	2,0	10,0	-52	-1,4
jugoslawisch *	138	52,9	5,8	31,9	31,9	97,8	0,1	0,4	-29	-17,4
kosovarisch	348	50,0	15,5	6,0	37,1	45,7	0,2	0,9	48	16,0
kroatisch	396	47,0	14,9	15,7	42,9	35,1	0,2	1,1	1	0,3
lettisch	74	51,4	16,2	16,2	60,8	25,7	0,0	0,2	-5	-6,3
litauisch	107	68,2	5,6	11,2	55,1	29,9	0,1	0,3	1	0,9
luxemburgisch	329	42,6	4,0	11,6	81,8	37,4	0,2	0,9	-5	-1,5
mazedonisch	119	43,7	17,6	10,9	42,0	49,6	0,1	0,3	1	0,8
moldauisch	57	63,2	22,8	21,1	31,6	61,4	0,0	0,2	-4	-6,6
montenegrinisch	35	54,3	17,1	5,7	65,7	25,7	0,0	0,1	6	20,7
niederländisch	130	43,1	9,2	23,1	46,9	40,8	0,1	0,4	4	3,2
norwegisch	23	52,2	4,3	21,7	78,3	56,5	0,0	0,1	-3	-11,5
österreichisch	263	51,7	5,7	33,5	41,4	63,5	0,1	0,7	-12	-4,4
polnisch	1.032	54,9	10,9	11,3	43,5	37,2	0,6	2,8	1	0,1
portugiesisch	167	51,5	15,0	12,6	52,7	40,7	0,1	0,5	4	2,5
rumänisch	2.382	50,0	23,4	2,9	58,4	9,4	1,3	6,5	-45	-1,9
russisch	877	61,9	7,3	23,7	29,6	65,1	0,5	2,4	-7	-0,8
schwedisch	55	45,5	14,5	10,9	72,7	56,4	0,0	0,1	-1	-1,8
schweizerisch	87	56,3	5,7	33,3	46,0	60,9	0,0	0,2	5	6,1
serbisch	340	45,6	13,8	7,6	47,6	43,5	0,2	0,9	50	17,2
serbisch und montenegrinisch *	88	48,9	26,1	6,8	59,1	79,5	0,0	0,2	-21	-19,3
slowakisch	278	47,5	36,3	2,5	65,5	7,2	0,2	0,8	10	3,7
slowenisch	30	50,0	16,7	30,0	63,3	40,0	0,0	0,1	0	0,0
spanisch	457	47,9	6,3	6,6	72,0	29,5	0,2	1,2	-13	-2,8
tschechisch	84	52,4	11,9	11,9	54,8	45,2	0,0	0,2	4	5,0
türkisch	2.142	48,4	5,7	16,2	25,9	68,2	1,2	5,8	3	0,1
ukrainisch	798	59,9	6,4	37,6	27,6	69,2	0,4	2,2	-4	-0,5
ungarisch	690	51,4	11,6	6,1	54,5	11,0	0,4	1,9	-42	-5,7
weißrussisch	84	66,7	3,6	23,8	31,0	65,5	0,0	0,2	-3	-3,4
Sonstige ¹⁾	13	46,2	7,7	0,0	84,6	15,4	0,0	0,0	4	44,4
insgesamt	20.428	50,4	10,5	17,5	46,4	47,0	11,2	55,3	8	0,0
2. Afrika										
ägyptisch	158	40,5	15,8	1,9	55,1	10,8	0,1	0,4	10	6,8
algerisch	242	45,9	14,0	6,6	36,4	42,1	0,1	0,7	11	4,8
äthiopisch	25	56,0	12,0	4,0	84,0	20,0	0,0	0,1	1	4,2
beninisch	12	41,7	8,3	8,3	58,3	33,3	0,0	0,0	2	20,0
burkinisch	12	16,7	0,0	8,3	66,7	41,7	0,0	0,0	-1	-7,7
eritreisch	351	25,6	21,4	0,3	77,5	1,1	0,2	1,0	51	17,0
gabunisch	18	55,6	0,0	0,0	88,9	16,7	0,0	0,0	0	0,0
ghanaisch	414	56,8	18,8	10,4	52,9	49,5	0,2	1,1	38	10,1
guineisch	27	37,0	7,4	0,0	66,7	14,8	0,0	0,1	10	58,8
ivorisch	35	48,6	11,4	0,0	54,3	37,1	0,0	0,1	2	6,1
kamerunisch	268	41,0	7,5	1,1	81,0	14,6	0,1	0,7	36	15,5
kenianisch	32	53,1	18,8	0,0	46,9	40,6	0,0	0,1	-5	-13,5
kongolesisch (Dem. Rep.)	20	55,0	15,0	10,0	50,0	25,0	0,0	0,1	4	25,0
kongolesisch (Rep.)	12	33,3	8,3	8,3	75,0	50,0	0,0	0,0	2	20,0
libysch	27	40,7	33,3	3,7	66,7	44,4	0,0	0,1	-8	-22,9
madagassisch	14	64,3	7,1	0,0	71,4	28,6	0,0	0,0	0	0,0
malisch	17	29,4	17,6	5,9	41,2	47,1	0,0	0,0	-1	-5,6
marokkanisch	370	39,2	7,8	3,5	50,0	24,6	0,2	1,0	-9	-2,4
nigerianisch	102	46,1	17,6	5,9	62,7	27,5	0,1	0,3	15	17,2
senegalesisch	31	29,0	12,9	3,2	61,3	25,8	0,0	0,1	4	14,8
simbabweisch	15	73,3	33,3	0,0	86,7	20,0	0,0	0,0	2	15,4
somalisch	21	38,1	23,8	9,5	71,4	14,3	0,0	0,1	6	40,0
südafrikanisch	21	47,6	4,8	0,0	57,1	47,6	0,0	0,1	0	0,0
tansanisch	10	60,0	10,0	30,0	30,0	70,0	0,0	0,0	0	0,0
togoisch	67	49,3	9,0	4,5	46,3	43,3	0,0	0,2	5	8,1
tunesisch	142	35,2	4,2	6,3	33,8	30,3	0,1	0,4	7	5,2
Sonstige ¹⁾	60	41,7	15,0	5,0	63,3	28,3	0,0	0,2	1	1,7
insgesamt	2.523	42,4	13,8	4,5	58,2	27,3	1,4	6,8	183	7,8

Quelle: Melderegister

1) Besetzungszahlen von mind. 10 Personen werden einzeln und solche unter 10 Personen zusammengefasst unter „Sonstige“ je Erdteil nachgewiesen.

* Zurzeit noch vorkommende historische Staatsangehörigkeiten im Melderegister.

Fortsetzung Tab. 19 : Ausländer nach Staatsangehörigkeit am 31.12.2019

(Bevölkerung am Ort der Hauptwohnung)

Staatsangehörigkeit ¹⁾	Bestand am 31.12.2019								Veränderung geg. 31.12.2018	
	insg.	dar. weibl.	im Alter von		ledig	in Sbr. seit mind. 8 J.	Anteil an Bevölke- rung. insg..	Anteil an Auslän- dern insg.		
			unter 18 J.	60 J. u. älter					abs.	in %
3. Amerika			in % v. insgesamt				in %			
amerikanisch	375	41,1	6,1	14,4	56,3	39,2	0,2	1,0	24	6,8
argentinisch	24	54,2	4,2	8,3	58,3	25,0	0,0	0,1	-4	-14,3
bolivianisch	13	46,2	7,7	7,7	69,2	15,4	0,0	0,0	2	18,2
brasilianisch	169	62,1	7,7	8,3	43,8	30,8	0,1	0,5	12	7,6
chilenisch	21	28,6	0,0	4,8	38,1	38,1	0,0	0,1	-3	-12,5
dominikanisch	28	42,9	0,0	0,0	46,4	32,1	0,0	0,1	-3	-9,7
ecuadorianisch	10	40,0	10,0	0,0	80,0	20,0	0,0	0,0		
kanadisch	69	46,4	4,3	8,7	62,3	47,8	0,0	0,2	2	3,0
kolumbianisch	84	51,2	3,6	3,6	60,7	33,3	0,0	0,2	4	5,0
kubanisch	23	60,9	4,3	13,0	21,7	52,2	0,0	0,1	-3	-11,5
mexikanisch	63	41,3	0,0	4,8	74,6	30,2	0,0	0,2	9	16,7
peruanisch	29	69,0	3,4	6,9	51,7	27,6	0,0	0,1	1	3,6
venezolanisch	27	55,6	11,1	7,4	40,7	11,1	0,0	0,1	1	3,8
Sonstige ¹⁾	39	53,8	5,1	7,7	43,6	33,3	0,0	0,1	-4	-9,3
insgesamt	974	48,4	5,3	9,7	54,0	35,1	0,5	2,6	48	5,2
4. Asien										
afghanisch	566	20,3	18,6	0,7	81,3	5,1	0,3	1,5	32	6,0
armenisch	25	60,0	8,0	16,0	52,0	20,0	0,0	0,1	3	13,6
aserbaidzhanisch	83	48,2	3,6	24,1	47,0	48,2	0,0	0,2	12	16,9
bangladeschisch	33	15,2	3,0	0,0	57,6	9,1	0,0	0,1	5	17,9
chinesisch	691	52,5	5,8	3,0	68,5	20,8	0,4	1,9	63	10,0
georgisch	158	57,0	3,8	10,8	53,8	46,2	0,1	0,4	-1	-0,6
indisch	530	39,4	4,7	2,6	68,7	15,5	0,3	1,4	98	22,7
indonesisch	140	47,1	4,3	3,6	68,6	33,6	0,1	0,4	12	9,4
irakisch	408	41,7	26,2	5,4	54,2	22,8	0,2	1,1	-14	-3,3
iranisch	405	45,4	6,9	16,0	52,3	33,6	0,2	1,1	23	6,0
israelisch	41	51,2	2,4	22,0	39,0	51,2	0,0	0,1	-2	-4,7
japanisch	114	63,2	3,5	7,9	57,0	57,0	0,1	0,3	1	0,9
jemenitisch	34	35,3	14,7	5,9	64,7	5,9	0,0	0,1	4	13,3
jordanisch	71	49,3	14,1	5,6	46,5	15,5	0,0	0,2	8	12,7
kasachisch	134	52,2	11,9	11,9	29,9	47,0	0,1	0,4	-1	-0,7
kirgisisch	56	57,1	3,6	30,4	26,8	82,1	0,0	0,2	0	0,0
koreanisch (Dem.Volksrep.,Nord)	23	52,2	4,3	26,1	56,5	73,9	0,0	0,1	-5	-17,9
koreanisch (Rep., Süd)	314	57,6	12,4	1,6	65,0	20,7	0,2	0,9	9	3,0
libanesisch	182	45,6	13,2	13,2	36,3	45,1	0,1	0,5	6	3,4
malaysisch	23	26,1	0,0	4,3	78,3	69,6	0,0	0,1	1	4,5
nepalesisch	26	34,6	7,7	0,0	61,5	7,7	0,0	0,1	10	62,5
pakistanisch	215	34,4	7,0	4,2	51,2	24,7	0,1	0,6	8	3,9
philippinisch	45	86,7	6,7	4,4	24,4	42,2	0,0	0,1	1	2,3
sri-lankisch	227	47,1	1,8	22,9	16,7	77,5	0,1	0,6	-1	-0,4
syrisch	7.561	38,4	32,7	2,2	61,8	0,5	4,1	20,5	511	7,2
tadschikisch	17	23,5	29,4	0,0	70,6	0,0	0,0	0,0	7	70,0
thailändisch	224	88,4	2,2	10,7	21,0	54,9	0,1	0,6	6	2,8
usbekisch	58	46,6	6,9	37,9	32,8	62,1	0,0	0,2	-1	-1,7
vietnamesisch	193	53,9	13,0	5,7	44,6	30,6	0,1	0,5	14	7,8
Sonstige ¹⁾	71	39,4	9,9	5,6	50,7	7,0	0,0	0,2	6	9,2
insgesamt	12.668	41,7	23,4	4,4	59,4	12,2	6,9	34,3	815	6,9
5. Australien/Ozeanien										
australisch	33	27,3	0,0	6,1	75,8	39,4	0,0	0,1	-1	-2,9
Sonstige ¹⁾	9	33,3	0,0	0,0	55,6	22,2	0,0	0,0	4	80,0
insgesamt	42	28,6	0,0	4,8	71,4	35,7	0,0	0,1	3	7,7
6. Staatenlos o. ä.	281	32,7	26,3	5,7	61,6	21,7	0,2	0,8	19	7,3
insgesamt	36.916	46,6	15,1	11,8	52,0	33,2	20,2	100,0	1.076	3,0

Quelle: Melderegister

1) Besetzungszahlen von mind. 10 Personen werden einzeln und solche unter 10 Personen zusammengefasst unter „Sonstige“ je Erdteil nachgewiesen. 2019 gab es 152 nicht-deutsche Staatsangehörigkeiten (einschl. Anmerkung).

* Zurzeit noch vorkommende historische Staatsangehörigkeiten im Melderegister.

Tab. 20: Ausländer am 31.12.2019
(Bevölkerung am Ort der Hauptwohnung)

Distrikt/ Stadtteil/ Bezirk	insgesamt				EU-Ausländer				Nicht EU-Ausländer		
	abs.	Anteil an der Bevöl- kerung	Veränderung gegen- über dem 31.12.2018		insgesamt		darunter		abs.	darunter	
			abs.	in %	abs.	in % von Sp. 1	Italiener	Fran- zosen		Türken	Nich- europäer
	1	2	3	4	5	6	7	8	9	10	11
111 Schloßplatz	942	32,4	90	10,6	316	33,5	57	69	626	46	481
112 Reppersberg	201	10,4	4	2,0	100	49,8	17	27	101	3	78
113 Malstatter Straße	1.197	28,6	39	3,4	420	35,1	74	62	777	133	523
114 Triller	512	14,9	7	1,4	236	46,1	36	66	276	26	198
115 Glockenwald	542	27,3	22	4,2	154	28,4	37	20	388	24	289
116 Bellevue	1.234	22,0	58	4,9	450	36,5	63	83	784	79	564
11 Alt-Saarbrücken	4.628	23,1	220	5,0	1.676	36,2	284	327	2.952	311	2.133
121 Rußhütte	644	25,9	-12	-1,8	272	42,2	51	16	372	18	248
122 Rodenhof	807	12,6	23	2,9	266	33,0	77	48	541	28	364
123 Unteres Malstatt	2.966	46,6	194	7,0	885	29,8	175	58	2.081	196	1.557
124 Leipziger Straße	1.573	35,7	48	3,1	429	27,3	92	40	1.144	100	804
125 Jenneweg	1.230	27,6	21	1,7	276	22,4	101	21	954	84	665
126 Rastpfuhl	681	13,0	55	8,8	264	38,8	74	46	417	60	283
12 Malstatt	7.901	26,9	329	4,3	2.392	30,3	570	229	5.509	486	3.921
131 Hauptbahnhof	1.206	37,5	97	8,7	465	38,6	76	136	741	46	589
132 Nauwieser Viertel	1.458	24,1	-10	-0,7	635	43,6	105	178	823	78	594
133 St. Johanner Markt	622	25,8	3	0,5	282	45,3	46	67	340	16	288
134 Am Staden	749	15,9	25	3,5	354	47,3	62	107	395	26	286
135 Kaninchenberg	423	25,9	-25	-5,6	222	52,5	31	46	201	7	168
136 Rotenbühl	838	12,6	1	0,1	398	47,5	56	154	440	26	329
137 Am Homburg	753	19,1	30	4,1	285	37,8	53	63	468	14	394
138 Bruchwiese	531	20,7	19	3,7	207	39,0	22	70	324	17	230
139 Universität	273	54,1	-10	-3,5	115	42,1	21	34	158	5	138
13 St. Johann	6.853	21,6	130	1,9	2.963	43,2	472	855	3.890	235	3.016
14 Eschberg	1.313	19,5	50	4,0	347	26,4	51	52	966	34	726
161 Wackenberg	734	18,4	3	0,4	343	46,7	119	37	391	5	315
162 Winterberg	722	13,3	9	1,3	331	45,8	54	80	391	26	280
16 St. Arnual	1.456	15,4	12	0,8	674	46,3	173	117	782	31	595
1 Mitte	22.151	22,8	741	3,5	8.052	36,4	1.550	1.580	14.099	1.097	10.391
211 Gersweiler-Mitte	410	14,1	5	1,2	273	66,6	158	20	137	20	92
212 Ottenhausen	205	8,9	2	1,0	130	63,4	69	20	75	12	56
213 Neu-Aschbach	63	5,9	0	0,0	53	84,1	32	8	10	5	2
21 Gersweiler	678	10,8	7	1,0	456	67,3	259	48	222	37	150
221 Klarenthal	314	7,7	1	0,3	152	48,4	84	17	162	78	66
222 Krughütte	119	9,6	11	10,2	71	59,7	45	5	48	3	32
22 Klarenthal	433	8,2	12	2,9	223	51,5	129	22	210	81	98
231 Altenkessel	563	12,5	31	5,8	247	43,9	141	21	316	42	246
232 Rockershausen	182	18,2	8	4,6	80	44,0	31	11	102	46	45
23 Altenkessel	745	13,5	39	5,5	327	43,9	172	32	418	88	291
241 Hochstraße	2.546	41,2	-32	-1,2	973	38,2	237	42	1.573	171	1.252
242 Ottstraße	852	20,8	33	4,0	303	35,6	92	24	549	51	409
243 Füllgarten	1.285	26,0	-11	-0,8	528	41,1	175	26	757	118	557
244 Von-der-Heydt	4	5,3	-3	-42,9	3	75,0	1	2	1	0	0
24 Burbach	4.687	30,7	-13	-0,3	1.807	38,6	505	94	2.880	340	2.218
2 West	6.543	20,2	45	0,7	2.813	43,0	1.065	196	3.730	546	2.757
311 Dudweiler-Nord	424	15,6	7	1,7	157	37,0	38	26	267	33	149
312 Dudweiler-Mitte	871	31,7	64	7,9	333	38,2	88	45	538	70	415
313 Flitsch	144	11,1	-1	-0,7	79	54,9	26	8	65	8	33
314 Kitten	118	14,4	12	11,3	48	40,7	18	5	70	6	53
315 Pfaffenkopf	420	14,1	12	2,9	141	33,6	32	21	279	9	221
316 Geisenkopf	405	18,9	16	4,1	151	37,3	22	40	254	18	195
317 Dudweiler-Süd	1.206	23,3	63	5,5	386	32,0	73	93	820	37	630
318 Wilhelmshöhe-Fröhn	231	14,3	26	12,7	93	40,3	26	14	138	20	82
31 Dudweiler	3.819	19,6	199	5,5	1.388	36,3	323	252	2.431	201	1.778
32 Jägersfreude	314	16,3	22	7,5	109	34,7	44	11	205	11	170
33 Herrensohr	191	9,0	0	0,0	99	51,8	44	10	92	3	75
341 Scheidt	563	17,0	37	7,0	245	43,5	53	39	318	9	268
342 Scheidterberg	46	5,7	4	9,5	19	41,3	3	6	27	2	11
34 Scheidt	609	14,8	41	7,2	264	43,3	56	45	345	11	279
3 Dudweiler	4.933	17,8	262	5,6	1.860	37,7	467	318	3.073	226	2.302
42 Schafbrücke	560	19,0	-3	-0,5	218	38,9	68	26	342	15	269
43 Bischmisheim	318	8,2	14	4,6	169	53,1	40	19	149	24	100
44 Ensheim	258	7,5	3	1,2	158	61,2	87	20	100	2	69
451 Brebach	251	39,8	-21	-7,7	91	36,3	21	11	160	26	118
452 Neufechingen	642	26,7	-9	-1,4	253	39,4	98	15	389	142	199
453 Fechingen	243	9,2	5	2,1	139	57,2	57	18	104	19	54
45 Brebach-Fechingen	1.136	20,0	-25	-2,2	483	42,5	176	44	653	187	371
46 Eschringen	92	7,5	-7	-7,1	59	64,1	18	9	33	2	28
471 Alt-Güdingen	356	10,7	18	5,3	231	64,9	97	33	125	15	66
472 Schönbach	282	15,4	17	6,4	138	48,9	40	23	144	16	78
47 Güdingen	638	12,4	35	5,8	369	57,8	137	56	269	31	144
48 Bübingen	287	8,1	11	4,0	182	63,4	72	46	105	12	57
4 Halberg	3.289	12,7	28	0,9	1.638	49,8	598	220	1.651	273	1.038
Saarbrücken	36.916	20,2	1.076	3,0	14.363	38,9	3.680	2.314	22.553	2.142	16.488

Quelle: Melderegister

Abb. 7: Die fünf häufigsten Nationalitäten in Saarbrücken nach Stadtteilen*

(in % der Ausländer je Stadtteil)

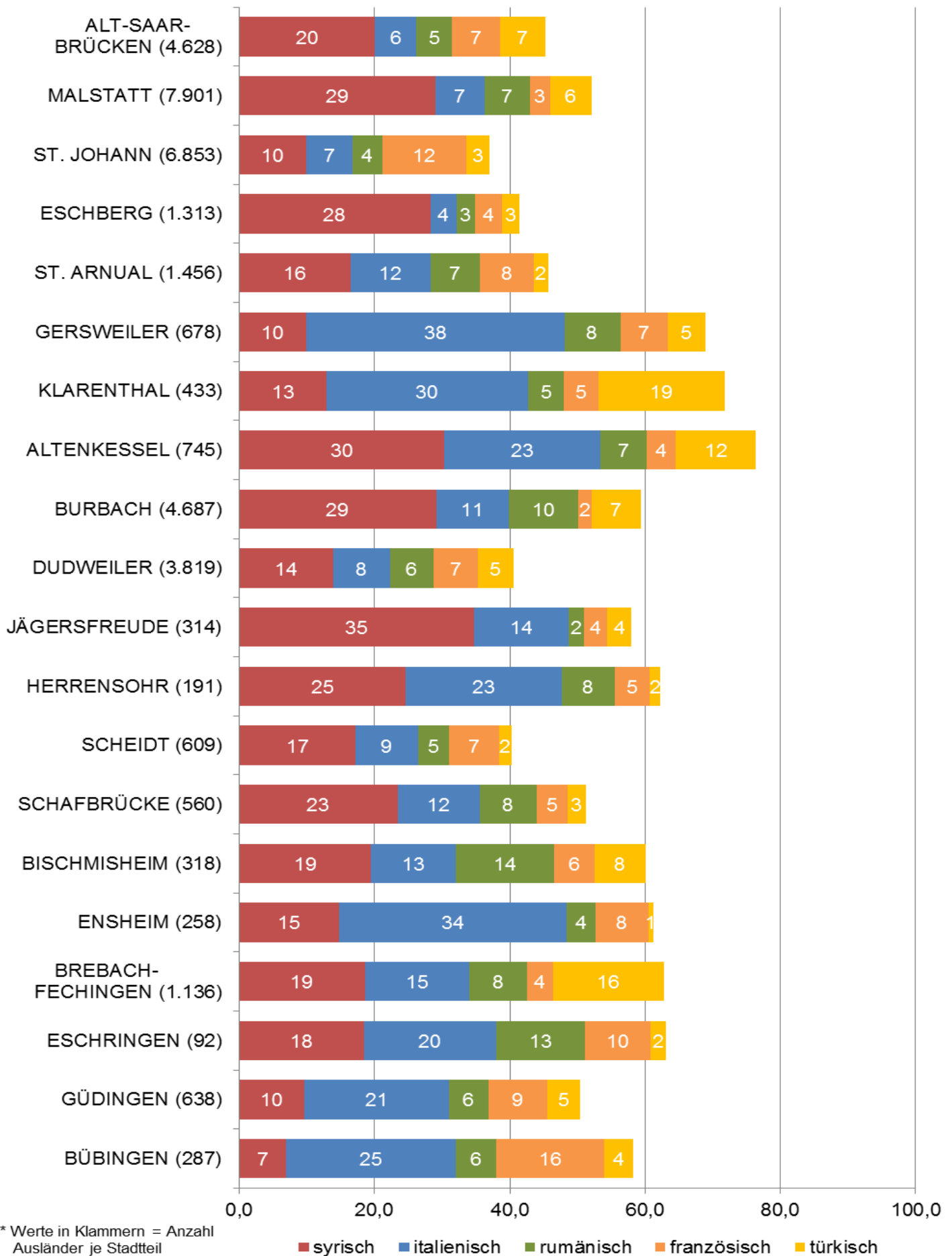

* Werte in Klammern = Anzahl Ausländer je Stadtteil

Tab. 21: Erwerb der deutschen Staatsangehörigkeit nach ausgewählten Erwerbsgründen
(Bevölkerung am Ort der Hauptwohnung)

Erwerb der deutschen Staatsangehörigkeit durch	2015	2016	2017	2018	2019
§ 4 Abs. 3 StAG (Geburt im Inland bei nicht-deutschen Eltern)	119	124	109	78	76
darunter Saarbrücker Geburten (Hauptwohnsitz)					
Anzahl	105	116	100	73	64
in % aller Geburten von nicht-deutschen Eltern	34,1	27,8	19,2	13,4	13,1
Nachträglich anerkannte Abstammung (§ 4 Abs. 1 StAG) bzw. Adoption	32	39	33	55	51
Einbürgerungen durch Einbürgerungsurkunde (§§ 8–16 StAG)	391	436	354	358	354
Sonstige Einbürgerungen	18	2	3	5	0
Nachrichtlich: Aufgabe der deutschen Staatsangehörigkeit					
Anzahl Buchungen	27	29	28	25	24

Quelle: Melderegister

Tab. 22: Erwerb der deutschen Staatsangehörigkeit nach ausgewählten Erwerbsgründen und der bisherigen Staatsangehörigkeit bzw. der der Eltern im Falle von § 4 Abs. 3 StAG im Jahr 2019
(Bevölkerung am Ort der Hauptwohnung)

Bisherige Staatsangehörigkeit der eigenen Person bzw. der nicht-deutschen Eltern im Falle von § 4 Abs. 3 StAG	Erwerb der deutschen Staatsangehörigkeit durch					
	Geburt im Inland			Einbürgerungsurkunde		
	Anzahl	darunter Saarbrücker Geburten (HW) mit nicht-deutschen Eltern im Berichtsjahr		Anzahl	darunter mit Fortbestehen der bisherigen Staatsangehörigkeit	
		Anzahl	in % aller Geburten		Anzahl	in %
EU-Länder, darunter	28	22	15,2	122	120	98,4
Italien	14	11	45,8	34	34	100,0
Sonstiges Europa, darunter	40	36	56,3	78	30	38,5
Türkei	17	15	65,2	24	24	100,0
Südosteuropa ¹⁾	11	11	52,4	18	3	16,7
Osteuropa ²⁾	7	6	50,0	29	2	6,9
Asien, darunter	5	3	1,3	85	54	63,5
Nahe Osten ³⁾	3	2	1,0	43	41	95,3
Afrika	3	3	6,5	54	32	59,3
Sonstige Staatsangehörigkeiten ⁴⁾	0	0	0,0	15	9	60,0

Quelle: Melderegister

- 1) Südosteuropa umfasst folgende, teils inaktuelle Staatsangehörigkeiten: Jugoslawien, Albanien, Bosnien und Herzegowina, Serbien und Montenegro, Serbien (einschl. Kosovo), die Bundesrepublik Jugoslawien, Mazedonien, Moldau und Serbien.
- 2) Osteuropa umfasst folgende, teils inaktuelle Staatsangehörigkeiten: Sowjetunion, Russische Föderation, Ukraine und Weißrussland.
- 3) Der Nahe Osten umfasst folgende Staatsangehörigkeiten: Jemen, Bahrain, Irak, Iran, Israel, Jordanien, Katar, Kuwait, Libanon, Oman, Palästinensische Gebiete, Vereinigte Arabische Emirate, Saudi-Arabien und Syrien.
- 4) Sonstige Staatsangehörigkeiten umfassen alle Staatsangehörigkeiten Amerikas, Australiens und Ozeaniens sowie alle Personen mit unbekannter Staatsangehörigkeit.

Tab. 23: Bevölkerung nach Konfessionen am 31.12.2019
(Bevölkerung am Ort der Hauptwohnung)

Distrikt/ Stadtteil/ Bezirk	Bev. insg.	römisch-katholisch		evangelisch		sonstige Konfessionen ¹⁾		ohne Angabe oder keine Religion	
		abs.	in %	abs.	in %	abs.	in %	abs.	in %
		1	2	3	4	5	6	7	8
111 Schloßplatz	2.908	892	30,7	460	15,8	537	18,5	1.019	35,0
112 Reppersberg	1.934	691	35,7	420	21,7	122	6,3	701	36,2
113 Malstatter Straße	4.191	1.322	31,5	688	16,4	772	18,4	1.409	33,6
114 Triller	3.428	1.205	35,2	723	21,1	328	9,6	1.172	34,2
115 Glockenwald	1.988	641	32,2	506	25,5	388	19,5	453	22,8
116 Bellevue	5.598	1.894	33,8	1.082	19,3	753	13,5	1.869	33,4
11 Alt-Saarbrücken	20.047	6.645	33,1	3.879	19,3	2.900	14,5	6.623	33,0
121 Rußhütte	2.490	908	36,5	409	16,4	426	17,1	747	30,0
122 Rodenhof	6.397	2.480	38,8	1.367	21,4	544	8,5	2.006	31,4
123 Unteres Malstatt	6.363	1.626	25,6	655	10,3	2.011	31,6	2.071	32,5
124 Leipziger Straße	4.402	1.368	31,1	713	16,2	1.033	23,5	1.288	29,3
125 Jenneweg	4.464	1.662	37,2	812	18,2	810	18,1	1.180	26,4
126 Rastpfuhl	5.241	2.210	42,2	1.108	21,1	445	8,5	1.478	28,2
12 Malstatt	29.357	10.254	34,9	5.064	17,2	5.269	17,9	8.770	29,9
131 Hauptbahnhof	3.218	943	29,3	416	12,9	715	22,2	1.144	35,6
132 Nauwieser Viertel	6.045	2.059	34,1	1.019	16,9	679	11,2	2.288	37,8
133 St. Johanner Markt	2.411	826	34,3	416	17,3	278	11,5	891	37,0
134 Am Staden	4.712	1.607	34,1	885	18,8	342	7,3	1.878	39,9
135 Kaninchenberg	1.632	504	30,9	245	15,0	231	14,2	652	40,0
136 Rotenbühl	6.663	2.399	36,0	1.406	21,1	400	6,0	2.458	36,9
137 Am Homburg	3.945	1.375	34,9	857	21,7	377	9,6	1.336	33,9
138 Bruchwiese	2.564	794	31,0	444	17,3	336	13,1	990	38,6
139 Universität	505	131	25,9	78	15,4	114	22,6	182	36,0
13 St. Johann	31.695	10.638	33,6	5.766	18,2	3.472	11,0	11.819	37,3
14 Eschberg	6.745	2.248	33,3	1.393	20,7	936	13,9	2.168	32,1
161 Wackenberg	3.998	1.559	39,0	1.030	25,8	371	9,3	1.038	26,0
162 Winterberg	5.440	1.849	34,0	1.135	20,9	421	7,7	2.035	37,4
16 St. Arnual	9.438	3.408	36,1	2.165	22,9	792	8,4	3.073	32,6
1 Mitte	97.282	33.193	34,1	18.267	18,8	13.369	13,7	32.453	33,4
211 Gersweiler-Mitte	2.902	1.281	44,1	765	26,4	174	6,0	682	23,5
212 Ottenhausen	2.297	1.046	45,5	611	26,6	116	5,1	524	22,8
213 Neu-Aschbach	1.062	475	44,7	311	29,3	27	2,5	249	23,4
21 Gersweiler	6.261	2.802	44,8	1.687	26,9	317	5,1	1.455	23,2
221 Klarenthal	4.071	1.784	43,8	1.187	29,2	181	4,4	919	22,6
222 Krughütte	1.237	535	43,2	378	30,6	62	5,0	262	21,2
22 Klarenthal	5.308	2.319	43,7	1.565	29,5	243	4,6	1.181	22,2
231 Altenkessel	4.512	2.457	54,5	794	17,6	344	7,6	917	20,3
232 Rockershausen	1.001	471	47,1	179	17,9	125	12,5	226	22,6
23 Altenkessel	5.513	2.928	53,1	973	17,6	469	8,5	1.143	20,7
241 Hochstraße	6.176	2.025	32,8	817	13,2	1.604	26,0	1.730	28,0
242 Ottstraße	4.097	1.686	41,2	880	21,5	552	13,5	979	23,9
243 Füllengarten	4.938	2.079	42,1	891	18,0	783	15,9	1.185	24,0
244 Von-der-Heydt	76	27	35,5	11	14,5	1	1,3	37	48,7
24 Burbach	15.287	5.817	38,1	2.599	17,0	2.940	19,2	3.931	25,7
2 West	32.369	13.866	42,8	6.824	21,1	3.969	12,3	7.710	23,8
311 Dudweiler-Nord	2.721	1.077	39,6	692	25,4	235	8,6	717	26,4
312 Dudweiler-Mitte	2.746	938	34,2	595	21,7	423	15,4	790	28,8
313 Flitsch	1.298	533	41,1	420	32,4	70	5,4	275	21,2
314 Kitten	820	329	40,1	245	29,9	42	5,1	204	24,9
315 Pfaffenkopf	2.988	1.174	39,3	813	27,2	212	7,1	789	26,4
316 Geisenkopf	2.143	761	35,5	569	26,6	199	9,3	614	28,7
317 Dudweiler-Süd	5.185	1.816	35,0	1.245	24,0	593	11,4	1.531	29,5
318 Wilhelmshöhe-Fröhn	1.615	651	40,3	390	24,1	121	7,5	453	28,0
31 Dudweiler	19.516	7.279	37,3	4.969	25,5	1.895	9,7	5.373	27,5
32 Jägersfreude	1.931	779	40,3	485	25,1	187	9,7	480	24,9
33 Herrensohr	2.121	939	44,3	572	27,0	106	5,0	504	23,8
341 Scheidt	3.304	1.120	33,9	931	28,2	284	8,6	969	29,3
342 Scheidterberg	810	252	31,1	241	29,8	28	3,5	289	35,7
34 Scheidt	4.114	1.372	33,3	1.172	28,5	312	7,6	1.258	30,6
3 Dudweiler	27.682	10.369	37,5	7.198	26,0	2.500	9,0	7.615	27,5
42 Schafbrücke	2.942	952	32,4	729	24,8	308	10,5	953	32,4
43 Bischmisheim	3.855	1.056	27,4	1.634	42,4	224	5,8	941	24,4
44 Ensheim	3.451	2.187	63,4	489	14,2	112	3,2	663	19,2
451 Brebach	631	220	34,9	92	14,6	114	18,1	205	32,5
452 Neufechingen	2.401	776	32,3	556	23,2	321	13,4	748	31,2
453 Fechingen	2.651	932	35,2	847	32,0	146	5,5	726	27,4
45 Brebach-Fechingen	5.683	1.928	33,9	1.495	26,3	581	10,2	1.679	29,5
46 Eschringen	1.221	695	56,9	214	17,5	71	5,8	241	19,7
471 Alt-Güdingen	3.316	1.276	38,5	998	30,1	158	4,8	884	26,7
472 Schönbach	1.826	657	36,0	458	25,1	180	9,9	531	29,1
47 Güdingen	5.142	1.933	37,6	1.456	28,3	338	6,6	1.415	27,5
48 Bübingen	3.534	1.475	41,7	990	28,0	125	3,5	944	26,7
4 Halberg	25.828	10.226	39,6	7.007	27,1	1.759	6,8	6.836	26,5
Saarbrücken	183.161	67.654	36,9	39.296	21,5	21.597	11,8	54.614	29,8

Quelle: Melderegister

1) Beinhaltet u. a. folgende Konfessionen: alt-katholisch, israelitisch, griechisch-orthodox, russisch-orthodox, neuapostolisch, Christengemeinschaft, Freikirche der Siebenten-Tags-Adventisten, freireligiöse Gemeinden, evangelisch-altreformiert, evangelisch-reformiert, evangelisch (lutherisch), Jehovas Zeugen, Hugenotten.

Tab. 24: Haushalte am 31.12.2019 nach dem Haushaltstyp – absolut
(Bevölkerung am Ort der Hauptwohnung)

Distrikt/ Stadtteil/ Bezirk	Haushalte insg.	Haushaltstyp									
		ohne Kinder			mit Kindern ¹⁾						
		1 Pers. HH	Paar oder Ehepaare	sonst. Mehrpers. HH	Paar oder Familie			Alleinerziehend			
insg.	1 Kind				2 Kinder	3 u. mehr Kinder	insg.	1 Kind	2 u. mehr Kinder		
111 Schloßplatz	1.998	1.389	355	78	131	78	34	19	45	30	15
112 Reppersberg	1.228	762	251	87	91	45	35	11	37	24	13
113 Malstatter Straße	2.694	1.786	413	133	230	117	81	32	132	88	44
114 Triller	2.017	1.160	410	135	250	131	88	31	62	44	18
115 Glockenwald	1.004	465	205	101	154	59	69	26	79	45	34
116 Bellevue	3.258	1.861	611	246	350	176	125	49	190	117	73
11 Alt-Saarbrücken	12.199	7.423	2.245	780	1.206	606	432	168	545	348	197
121 Rußhütte	1.380	754	252	145	156	81	51	24	73	39	34
122 Rodenhof	3.871	2.254	787	324	350	172	124	54	156	109	47
123 Unteres Malstatt	3.556	2.190	412	234	499	192	154	153	221	130	91
124 Leipziger Straße	2.541	1.529	333	206	291	131	103	57	182	113	69
125 Jenneweg	2.540	1.474	354	177	303	143	97	63	232	153	79
126 Rastpfuhl	2.893	1.508	636	278	360	173	140	47	111	75	36
12 Malstatt	16.781	9.709	2.774	1.364	1.959	892	669	398	975	619	356
131 Hauptbahnhof	2.318	1.730	364	65	114	59	34	21	45	24	21
132 Nauwieser Viertel	4.463	3.359	644	152	221	127	69	25	87	65	22
133 St. Johanner Markt	1.880	1.479	245	56	66	44	20	2	34	25	9
134 Am Staden	3.241	2.291	489	140	245	135	89	21	76	56	20
135 Kaninchenberg	1.090	736	206	52	77	40	29	8	19	11	8
136 Rotenbühl	3.989	2.303	870	289	401	206	161	34	126	96	30
137 Am Homburg	2.495	1.594	432	159	229	120	90	19	81	54	27
138 Bruchwiese	1.733	1.175	291	81	118	71	27	20	68	48	20
139 Universität	343	194	134	5	8	5	3	0	2	2	0
13 St. Johann	21.552	14.861	3.675	999	1.479	807	522	150	538	381	157
14 Eschberg	3.961	2.268	800	295	435	214	155	66	163	89	74
161 Wackenberg	2.246	1.228	416	194	255	128	80	47	153	99	54
162 Winterberg	3.262	1.936	626	216	347	168	133	46	137	85	52
16 St. Arnual	5.508	3.164	1.042	410	602	296	213	93	290	184	106
1 Mitte	60.001	37.425	10.536	3.848	5.681	2.815	1.991	875	2.511	1.621	890
211 Gersweiler-Mitte	1.482	669	323	230	202	100	70	32	58	40	18
212 Ottenhausen	1.197	512	312	175	147	86	44	17	51	35	16
213 Neu-Aschbach	487	157	135	80	98	52	38	8	17	12	5
21 Gersweiler	3.166	1.338	770	485	447	238	152	57	126	87	39
221 Klarenthal	2.073	856	555	303	270	150	94	26	89	60	29
222 Krughütte	613	240	153	97	98	56	36	6	25	16	9
22 Klarenthal	2.686	1.096	708	400	368	206	130	32	114	76	38
231 Altenkessel	2.209	914	534	337	319	150	113	56	105	68	37
232 Rockershausen	485	222	73	79	79	39	24	16	32	22	10
23 Altenkessel	2.694	1.136	607	416	398	189	137	72	137	90	47
241 Hochstraße	3.396	2.042	372	264	449	174	149	126	269	153	116
242 Ottstraße	2.113	993	453	222	290	142	89	59	155	97	58
243 Füllengarten und 244 Von-der-Heydt	2.725	1.453	499	280	323	148	109	66	170	104	66
24 Burbach	8.234	4.488	1.324	766	1.062	464	347	251	594	354	240
2 West	16.780	8.058	3.409	2.067	2.275	1.097	766	412	971	607	364
311 Dudweiler-Nord	1.533	789	380	164	148	89	42	17	52	35	17
312 Dudweiler-Mitte	1.595	976	247	124	169	59	60	50	79	49	30
313 Flitsch	708	346	156	99	78	42	25	11	29	22	7
314 Kitten	413	180	103	54	59	36	13	10	17	11	6
315 Pfaffenkopf	1.644	824	378	213	178	90	62	26	51	40	11
316 Geisenkopf	1.361	841	275	124	99	59	30	10	22	20	2
317 Dudweiler-Süd	3.044	1.704	666	280	295	141	116	38	99	81	18
318 Wilhelmshöhe-Fröhn	888	432	212	120	89	56	22	11	35	26	9
31 Dudweiler	11.186	6.092	2.417	1.178	1.115	572	370	173	384	284	100
32 Jägersfreude	1.032	492	223	133	134	75	37	22	50	35	15
33 Herrensohr	1.051	435	261	151	154	78	53	23	50	35	15
341 Scheidt	1.870	1.008	384	205	203	98	83	22	70	49	21
342 Scheidterberg	390	143	116	55	60	27	26	7	16	13	3
34 Scheidt	2.260	1.151	500	260	263	125	109	29	86	62	24
3 Dudweiler	15.529	8.170	3.401	1.722	1.666	850	569	247	570	416	154
42 Schafbrücke	1.653	887	345	171	188	92	70	26	62	43	19
43 Bischmisheim	2.012	890	515	276	248	128	100	20	83	55	28
44 Ensheim	1.713	684	438	275	244	115	102	27	72	54	18
451 Brebach	370	227	58	22	39	18	13	8	24	15	9
452 Neufechingen	1.267	639	215	173	170	83	63	24	70	45	25
453 Fechingen	1.403	660	336	174	177	89	71	17	56	38	18
45 Brebach-Fechingen	3.040	1.526	609	369	386	190	147	49	150	98	52
46 Eschringen	601	231	166	116	70	30	31	9	18	12	6
471 Alt-Güdingen	1.750	790	432	239	207	110	80	17	82	58	24
472 Schönbach	1.068	595	219	106	111	51	48	12	37	29	8
47 Güdingen	2.818	1.385	651	345	318	161	128	29	119	87	32
48 Bübingen	1.807	749	511	229	260	126	106	28	58	40	18
4 Halberg	13.644	6.352	3.235	1.781	1.714	842	684	188	562	389	173
Saarbrücken	105.954	60.005	20.581	9.418	11.336	5.604	4.010	1.722	4.614	3.033	1.581

Quelle: Melderegister

1) Personen unter 18 Jahren und Familienstand „ledig“.

Tab. 25: Haushalte am 31.12.2019 nach dem Haushaltstyp – in %
(Bevölkerung am Ort der Hauptwohnung)

Distrikt/ Stadtteil/ Bezirk	Haushalte insg.	Haushaltstyp									
		ohne Kinder			mit Kindern ¹⁾						
		1 Pers. HH	Paar oder Ehepaare	sonst. Mehrpers. HH	Paar oder Familie			Alleinerziehend			
insg.	1 Kind				2 Kinder	3 u. mehr Kinder	insg.	1 Kind	2 u. mehr Kinder		
111 Schloßplatz	1.998	69,5	17,8	3,9	6,6	59,5	26,0	14,5	2,3	66,7	33,3
112 Reppersberg	1.228	62,1	20,4	7,1	7,4	49,5	38,5	12,1	3,0	64,9	35,1
113 Malstatter Straße	2.694	66,3	15,3	4,9	8,5	50,9	35,2	13,9	4,9	66,7	33,3
114 Triller	2.017	57,5	20,3	6,7	12,4	52,4	35,2	12,4	3,1	71,0	29,0
115 Glockenwald	1.004	46,3	20,4	10,1	15,3	38,3	44,8	16,9	7,9	57,0	43,0
116 Bellevue	3.258	57,1	18,8	7,6	10,7	50,3	35,7	14,0	5,8	61,6	38,4
11 Alt-Saarbrücken	12.199	60,8	18,4	6,4	9,9	50,2	35,8	13,9	4,5	63,9	36,1
121 Rußhütte	1.380	54,6	18,3	10,5	11,3	51,9	32,7	15,4	5,3	53,4	46,6
122 Rodenhof	3.871	58,2	20,3	8,4	9,0	49,1	35,4	15,4	4,0	69,9	30,1
123 Unteres Malstatt	3.556	61,6	11,6	6,6	14,0	38,5	30,9	30,7	6,2	58,8	41,2
124 Leipziger Straße	2.541	60,2	13,1	8,1	11,5	45,0	35,4	19,6	7,2	62,1	37,9
125 Jenneweg	2.540	58,0	13,9	7,0	11,9	47,2	32,0	20,8	9,1	65,9	34,1
126 Rastpfuhl	2.893	52,1	22,0	9,6	12,4	48,1	38,9	13,1	3,8	67,6	32,4
12 Malstatt	16.781	57,9	16,5	8,1	11,7	45,5	34,2	20,3	5,8	63,5	36,5
131 Hauptbahnhof	2.318	74,6	15,7	2,8	4,9	51,8	29,8	18,4	1,9	53,3	46,7
132 Nauwieser Viertel	4.463	75,3	14,4	3,4	5,0	57,5	31,2	11,3	1,9	74,7	25,3
133 St. Johanner Markt	1.880	78,7	13,0	3,0	3,5	66,7	30,3	3,0	1,8	73,5	26,5
134 Am Staden	3.241	70,7	15,1	4,3	7,6	55,1	36,3	8,6	2,3	73,7	26,3
135 Kaninchenberg	1.090	67,5	18,9	4,8	7,1	51,9	37,7	10,4	1,7	57,9	42,1
136 Rotenbühl	3.989	57,7	21,8	7,2	10,1	51,4	40,1	8,5	3,2	76,2	23,8
137 Am Homburg	2.495	63,9	17,3	6,4	9,2	52,4	39,3	8,3	3,2	66,7	33,3
138 Bruchwiese	1.733	67,8	16,8	4,7	6,8	60,2	22,9	16,9	3,9	70,6	29,4
139 Universität	343	56,6	39,1	1,5	2,3	62,5	37,5	0,0	0,6	100,0	0,0
13 St. Johann	21.552	69,0	17,1	4,6	6,9	54,6	35,3	10,1	2,5	70,8	29,2
14 Eschberg	3.961	57,3	20,2	7,4	11,0	49,2	35,6	15,2	4,1	54,6	45,4
161 Wackenberg	2.246	54,7	18,5	8,6	11,4	50,2	31,4	18,4	6,8	64,7	35,3
162 Winterberg	3.262	59,4	19,2	6,6	10,6	48,4	38,3	13,3	4,2	62,0	38,0
16 St. Arnual	5.508	57,4	18,9	7,4	10,9	49,2	35,4	15,4	5,3	63,4	36,6
1 Mitte	60.001	62,4	17,6	6,4	9,5	49,6	35,0	15,4	4,2	64,6	35,4
211 Gersweiler-Mitte	1.482	45,1	21,8	15,5	13,6	49,5	34,7	15,8	3,9	69,0	31,0
212 Ottenhausen	1.197	42,8	26,1	14,6	12,3	58,5	29,9	11,6	4,3	68,6	31,4
213 Neu-Aschbach	487	32,2	27,7	16,4	20,1	53,1	38,8	8,2	3,5	70,6	29,4
21 Gersweiler	3.166	42,3	24,3	15,3	14,1	53,2	34,0	12,8	4,0	69,0	31,0
221 Klarenthal	2.073	41,3	26,8	14,6	13,0	55,6	34,8	9,6	4,3	67,4	32,6
222 Krughütte	613	39,2	25,0	15,8	16,0	57,1	36,7	6,1	4,1	64,0	36,0
22 Klarenthal	2.686	40,8	26,4	14,9	13,7	56,0	35,3	8,7	4,2	66,7	33,3
231 Altenkessel	2.209	41,4	24,2	15,3	14,4	47,0	35,4	17,6	4,8	64,8	35,2
232 Rockershausen	485	45,8	15,1	16,3	16,3	49,4	30,4	20,3	6,6	68,8	31,3
23 Altenkessel	2.694	42,2	22,5	15,4	14,8	47,5	34,4	18,1	5,1	65,7	34,3
241 Hochstraße	3.396	60,1	11,0	7,8	13,2	38,8	33,2	28,1	7,9	56,9	43,1
242 Ottstraße	2.113	47,0	21,4	10,5	13,7	49,0	30,7	20,3	7,3	62,6	37,4
243 Füllengarten und											
244 Von-der-Heydt	2.725	53,3	18,3	10,3	11,9	45,8	33,7	20,4	6,2	61,2	38,8
24 Burbach	8.234	54,5	16,1	9,3	12,9	43,7	32,7	23,6	7,2	59,6	40,4
2 West	16.780	48,0	20,3	12,3	13,6	48,2	33,7	18,1	5,8	62,5	37,5
311 Dudweiler-Nord	1.533	51,5	24,8	10,7	9,7	60,1	28,4	11,5	3,4	67,3	32,7
312 Dudweiler-Mitte	1.595	61,2	15,5	7,8	10,6	34,9	35,5	29,6	5,0	62,0	38,0
313 Flitsch	708	48,9	22,0	14,0	11,0	53,8	32,1	14,1	4,1	75,9	24,1
314 Kitten	413	43,6	24,9	13,1	14,3	61,0	22,0	16,9	4,1	64,7	35,3
315 Pfaffenkopf	1.644	50,1	23,0	13,0	10,8	50,6	34,8	14,6	3,1	78,4	21,6
316 Geisenkopf	1.361	61,8	20,2	9,1	7,3	59,6	30,3	10,1	1,6	90,9	9,1
317 Dudweiler-Süd	3.044	56,0	21,9	9,2	9,7	47,8	39,3	12,9	3,3	81,8	18,2
318 Wilhelmshöhe-Fröhn	888	48,6	23,9	13,5	10,0	62,9	24,7	12,4	3,9	74,3	25,7
31 Dudweiler	11.186	54,5	21,6	10,5	10,0	51,3	33,2	15,5	3,4	74,0	26,0
32 Jägersfreude	1.032	47,7	21,6	12,9	13,0	56,0	27,6	16,4	4,8	70,0	30,0
33 Herrensohr	1.051	41,4	24,8	14,4	14,7	50,6	34,4	14,9	4,8	70,0	30,0
341 Scheidt	1.870	53,9	20,5	11,0	10,9	48,3	40,9	10,8	3,7	70,0	30,0
342 Scheidterberg	390	36,7	29,7	14,1	15,4	45,0	43,3	11,7	4,1	81,3	18,8
34 Scheidt	2.260	50,9	22,1	11,5	11,6	47,5	41,4	11,0	3,8	72,1	27,9
3 Dudweiler	15.529	52,6	21,9	11,1	10,7	51,0	34,2	14,8	3,7	73,0	27,0
42 Schafbrücke	1.653	53,7	20,9	10,3	11,4	48,9	37,2	13,8	3,8	69,4	30,6
43 Bischmisheim	2.012	44,2	25,6	13,7	12,3	51,6	40,3	8,1	4,1	66,3	33,7
44 Ensheim	1.713	39,9	25,6	16,1	14,2	47,1	41,8	11,1	4,2	75,0	25,0
451 Brebach	370	61,4	15,7	5,9	10,5	46,2	33,3	20,5	6,5	62,5	37,5
452 Neufechingen	1.267	50,4	17,0	13,7	13,4	48,8	37,1	14,1	5,5	64,3	35,7
453 Fechingen	1.403	47,0	23,9	12,4	12,6	50,3	40,1	9,6	4,0	67,9	32,1
45 Brebach-Fechingen	3.040	50,2	20,0	12,1	12,7	49,2	38,1	12,7	4,9	65,3	34,7
46 Eschringen	601	38,4	27,6	19,3	11,6	42,9	44,3	12,9	3,0	66,7	33,3
471 Alt-Güdingen	1.750	45,1	24,7	13,7	11,8	53,1	38,6	8,2	4,7	70,7	29,3
472 Schönbach	1.068	55,7	20,5	9,9	10,4	45,9	43,2	10,8	3,5	78,4	21,6
47 Güdingen	2.818	49,1	23,1	12,2	11,3	50,6	40,3	9,1	4,2	73,1	26,9
48 Bübingen	1.807	41,4	28,3	12,7	14,4	48,5	40,8	10,8	3,2	69,0	31,0
4 Halberg	13.644	46,6	23,7	13,1	12,6	49,1	39,9	11,0	4,1	69,2	30,8
Saarbrücken	105.954	56,6	19,4	8,9	10,7	49,4	35,4	15,2	4,4	65,7	34,3

Quelle: Melderegister

1) Personen unter 18 Jahren und Familienstand „ledig“.

Tab. 26: Ausgewählte Haushaltsmerkmale am 31.12.2019 – absolut
(Bevölkerung am Ort der Hauptwohnung)

Distrikt/ Stadtteil/ Bezirk	Haushalte insg.	Haushalte mit ... Person/en					durch- schnittl. HH-größe	HH mit Migrations- hintergrund		HH ohne Migrati- onshinter- grund	Haushalte mit...	
		1	2	3	4	5 und- mehr		insg.	dar. vollst. ausl. HH		mind. 1 Person über 65 Jahre	Kindern 1)
111 Schloßplatz	1.998	1.389	432	101	48	28	1,4	925	583	1.073	424	176
112 Reppersberg	1.228	762	303	101	48	14	1,6	276	119	952	423	128
113 Malstatter Straße	2.694	1.786	558	184	109	57	1,5	1.196	623	1.498	571	362
114 Triller	2.017	1.160	516	183	112	46	1,7	632	300	1.385	551	312
115 Glockenwald	1.004	465	285	123	88	43	2,0	478	200	526	340	233
116 Bellevue	3.258	1.861	833	302	182	80	1,7	1.249	640	2.009	752	540
11 Alt-Saarbrücken	12.199	7.423	2.927	994	587	268	1,6	4.756	2.465	7.443	3.061	1.751
121 Rußhütte	1.380	754	348	150	84	44	1,8	514	291	866	355	229
122 Rodenhof	3.871	2.254	1.051	323	164	79	1,6	1.051	334	2.820	1.372	506
123 Unteres Malstatt	3.556	2.190	641	306	220	199	1,8	2.159	1.394	1.397	638	720
124 Leipziger Straße	2.541	1.529	541	236	138	97	1,7	1.333	725	1.208	578	473
125 Jenneweg	2.540	1.474	588	241	142	95	1,7	1.121	549	1.419	616	535
126 Rastpfuhl	2.893	1.508	796	307	212	70	1,8	794	305	2.099	1.111	471
12 Malstatt	16.781	9.709	3.965	1.563	960	584	1,7	6.972	3.598	9.809	4.670	2.934
131 Hauptbahnhof	2.318	1.730	419	89	45	35	1,4	1.161	786	1.157	179	159
132 Nauwieser Viertel	4.463	3.359	796	186	85	37	1,4	1.662	986	2.801	625	308
133 St. Johanner Markt	1.880	1.479	304	69	24	4	1,3	739	486	1.141	319	100
134 Am Staden	3.241	2.291	617	191	108	34	1,5	972	482	2.269	496	321
135 Kaninchenberg	1.090	736	235	65	40	14	1,5	471	274	619	237	96
136 Rotenbühl	3.989	2.303	1.066	325	233	62	1,7	1.130	512	2.859	1.328	527
137 Am Homburg	2.495	1.594	541	206	124	30	1,6	847	511	1.648	586	310
138 Bruchwiese	1.733	1.175	384	106	44	24	1,5	664	296	1.069	564	186
139 Universität	343	194	139	7	3	0	1,5	235	156	108	2	10
13 St. Johann	21.552	14.861	4.501	1.244	706	240	1,5	7.881	4.489	13.671	4.336	2.017
14 Eschberg	3.961	2.268	1.023	362	218	90	1,7	1.449	570	2.512	1.561	598
161 Wackenberg	2.246	1.228	588	235	121	74	1,8	703	318	1.543	577	408
162 Winterberg	3.262	1.936	797	287	179	63	1,7	946	415	2.316	979	484
16 St. Arnual	5.508	3.164	1.385	522	300	137	1,7	1.649	733	3.859	1.556	892
1 Mitte	60.001	37.425	13.801	4.685	2.771	1.319	1,6	22.707	11.855	37.294	15.184	8.192
211 Gersweiler-Mitte	1.482	669	442	216	104	51	1,9	427	177	1.055	519	260
212 Ottenhausen	1.197	512	410	172	70	33	1,9	240	84	957	476	198
213 Neu-Aschbach	487	157	177	85	49	19	2,2	95	16	392	198	115
21 Gersweiler	3.166	1.338	1.029	473	223	103	2,0	762	277	2.404	1.193	573
221 Klarenthal	2.073	856	709	304	155	49	2,0	406	110	1.667	831	359
222 Krughütte	613	240	202	103	57	11	2,0	138	45	475	231	123
22 Klarenthal	2.686	1.096	911	407	212	60	2,0	544	155	2.142	1.062	482
231 Altenkessel	2.209	914	708	315	181	91	2,0	462	192	1.747	783	424
232 Rockershäuser	485	222	117	79	39	28	2,0	157	68	328	133	111
23 Altenkessel	2.694	1.136	825	394	220	119	2,0	619	260	2.075	916	535
241 Hochstraße	3.396	2.042	639	315	214	186	1,8	1.792	1.220	1.604	655	718
242 Ottstraße	2.113	993	623	266	138	93	1,9	750	342	1.363	635	445
243 Füllengarten und 244 Von-der-Heydt	2.725	1.453	717	272	174	109	1,8	1.081	600	1.644	753	493
24 Burbach	8.234	4.488	1.979	853	526	388	1,8	3.623	2.162	4.611	2.043	1.656
2 West	16.780	8.058	4.744	2.127	1.181	670	1,9	5.548	2.854	11.232	5.214	3.246
311 Dudweiler-Nord	1.533	789	461	170	82	31	1,8	437	182	1.096	527	200
312 Dudweiler-Mitte	1.595	976	348	115	88	68	1,7	712	500	883	354	248
313 Flitsch	708	346	211	97	39	15	1,8	169	72	539	209	107
314 Kitten	413	180	125	64	30	14	2,0	103	53	310	141	76
315 Pfaffenkopf	1.644	824	494	190	91	45	1,8	379	217	1.265	649	229
316 Geisenkopf	1.361	841	348	113	38	21	1,6	397	231	964	501	121
317 Dudweiler-Süd	3.044	1.704	846	268	170	56	1,7	1.137	774	1.907	880	394
318 Wilhelmshöhe-Fröhn	888	432	275	115	49	17	1,8	238	120	650	292	124
31 Dudweiler	11.186	6.092	3.108	1.132	587	267	1,7	3.572	2.149	7.614	3.553	1.499
32 Jägersfreude	1.032	492	312	138	62	28	1,9	276	136	756	303	184
33 Herrensohr	1.051	435	343	148	82	43	2,0	210	82	841	362	204
341 Scheidt	1.870	1.008	501	204	117	40	1,8	584	340	1.286	565	273
342 Scheidterberg	390	143	144	50	39	14	2,1	81	18	309	170	76
34 Scheidt	2.260	1.151	645	254	156	54	1,8	665	358	1.595	735	349
3 Dudweiler	15.529	8.170	4.408	1.672	887	392	1,8	4.723	2.725	10.806	4.953	2.236
42 Schafbrücke	1.653	887	449	178	98	41	1,8	565	282	1.088	502	250
43 Bischmisheim	2.012	890	668	251	158	45	1,9	381	134	1.631	784	331
44 Ensheim	1.713	684	585	243	156	45	2,0	326	96	1.387	659	316
451 Brebach	370	227	79	30	20	14	1,7	182	125	188	78	63
452 Neufechingen	1.267	639	337	151	86	54	1,9	502	270	765	396	240
453 Fechingen	1.403	660	433	165	107	38	1,9	330	105	1.073	548	233
45 Brebach-Fechingen	3.040	1.526	849	346	213	106	1,9	1.014	500	2.026	1.022	536
46 Eschringen	601	231	201	110	43	16	2,0	101	30	500	247	88
471 Alt-Güdingen	1.750	790	564	229	135	32	1,9	403	144	1.347	686	289
472 Schönbach	1.068	595	291	101	65	16	1,7	345	153	723	355	148
47 Güdingen	2.818	1.385	855	330	200	48	1,8	748	297	2.070	1.041	437
48 Bübingen	1.807	749	629	236	152	41	2,0	376	106	1.431	692	318
4 Halberg	13.644	6.352	4.236	1.694	1.020	342	1,9	3.511	1.445	10.133	4.947	2.276
Saarbrücken	105.954	60.005	27.189	10.178	5.859	2.723	1,7	36.489	18.879	69.465	30.298	15.950

Quelle: Melderegister

1) Personen unter 18 Jahren und Familienstand „ledig“.

Tab. 27: Ausgewählte Haushaltsmerkmale am 31.12.2019 – in %
(Bevölkerung am Ort der Hauptwohnung)

Distrikt/ Stadtteil/ Bezirk	Haushalte insg	Haushalte mit ... Person/en					HH mit Migrations- hintergrund		HH ohne Migrati- onshin- tergrund	Haushalte mit...	
		1	2	3	4	5 und- mehr	insg.	dar. vollst. ausl. HH		mind. 1 Person über 65 Jahre	Kindern ¹⁾
111 Schloßplatz	1.998	69,5	21,6	5,1	2,4	1,4	46,3	29,2	53,7	21,2	8,8
112 Reppersberg	1.228	62,1	24,7	8,2	3,9	1,1	22,5	9,7	77,5	34,4	10,4
113 Malstatter Straße	2.694	66,3	20,7	6,8	4,0	2,1	44,4	23,1	55,6	21,2	13,4
114 Triller	2.017	57,5	25,6	9,1	5,6	2,3	31,3	14,9	68,7	27,3	15,5
115 Glockenwald	1.004	46,3	28,4	12,3	8,8	4,3	47,6	19,9	52,4	33,9	23,2
116 Bellevue	3.258	57,1	25,6	9,3	5,6	2,5	38,3	19,6	61,7	23,1	16,6
11 Alt-Saarbrücken	12.199	60,8	24,0	8,1	4,8	2,2	39,0	20,2	61,0	25,1	14,4
121 Rußhütte	1.380	54,6	25,2	10,9	6,1	3,2	37,2	21,1	62,8	25,7	16,6
122 Rodenhof	3.871	58,2	27,2	8,3	4,2	2,0	27,2	8,6	72,8	35,4	13,1
123 Unteres Malstatt	3.556	61,6	18,0	8,6	6,2	5,6	60,7	39,2	39,3	17,9	20,2
124 Leipziger Straße	2.541	60,2	21,3	9,3	5,4	3,8	52,5	28,5	47,5	22,7	18,6
125 Jenneweg	2.540	58,0	23,1	9,5	5,6	3,7	44,1	21,6	55,9	24,3	21,1
126 Rastpfuhl	2.893	52,1	27,5	10,6	7,3	2,4	27,4	10,5	72,6	38,4	16,3
12 Malstatt	16.781	57,9	23,6	9,3	5,7	3,5	41,5	21,4	58,5	27,8	17,5
131 Hauptbahnhof	2.318	74,6	18,1	3,8	1,9	1,5	50,1	33,9	49,9	7,7	6,9
132 Nauwieser Viertel	4.463	75,3	17,8	4,2	1,9	0,8	37,2	22,1	62,8	14,0	6,9
133 St. Johanner Markt	1.880	78,7	16,2	3,7	1,3	0,2	39,3	25,9	60,7	17,0	5,3
134 Am Staden	3.241	70,7	19,0	5,9	3,3	1,0	30,0	14,9	70,0	15,3	9,9
135 Kaninchenberg	1.090	67,5	21,6	6,0	3,7	1,3	43,2	25,1	56,8	21,7	8,8
136 Rotenbühl	3.989	57,7	26,7	8,1	5,8	1,6	28,3	12,8	71,7	33,3	13,2
137 Am Homburg	2.495	63,9	21,7	8,3	5,0	1,2	33,9	20,5	66,1	23,5	12,4
138 Bruchwiese	1.733	67,8	22,2	6,1	2,5	1,4	38,3	17,1	61,7	32,5	10,7
139 Universität	343	56,6	40,5	2,0	0,9	0,0	68,5	45,5	31,5	0,6	2,9
13 St. Johann	21.552	69,0	20,9	5,8	3,3	1,1	36,6	20,8	63,4	20,1	9,4
14 Eschberg	3.961	57,3	25,8	9,1	5,5	2,3	36,6	14,4	63,4	39,4	15,1
161 Wackenberg	2.246	54,7	26,2	10,5	5,4	3,3	31,3	14,2	68,7	25,7	18,2
162 Winterberg	3.262	59,4	24,4	8,8	5,5	1,9	29,0	12,7	71,0	30,0	14,8
16 St. Arnual	5.508	57,4	25,1	9,5	5,4	2,5	29,9	13,3	70,1	28,2	16,2
1 Mitte	60.001	62,4	23,0	7,8	4,6	2,2	37,8	19,8	62,2	25,3	13,7
211 Gersweiler-Mitte	1.482	45,1	29,8	14,6	7,0	3,4	28,8	11,9	71,2	35,0	17,5
212 Ottenhausen	1.197	42,8	34,3	14,4	5,8	2,8	20,1	7,0	79,9	39,8	16,5
213 Neu-Aschbach	487	32,2	36,3	17,5	10,1	3,9	19,5	3,3	80,5	40,7	23,6
21 Gersweiler	3.166	42,3	32,5	14,9	7,0	3,3	24,1	8,7	75,9	37,7	18,1
221 Klarenthal	2.073	41,3	34,2	14,7	7,5	2,4	19,6	5,3	80,4	40,1	17,3
222 Krughütte	613	39,2	33,0	16,8	9,3	1,8	22,5	7,3	77,5	37,7	20,1
22 Klarenthal	2.686	40,8	33,9	15,2	7,9	2,2	20,3	5,8	79,7	39,5	17,9
231 Altenkessel	2.209	41,4	32,1	14,3	8,2	4,1	20,9	8,7	79,1	35,4	19,2
232 Rockershäuser	485	45,8	24,1	16,3	8,0	5,8	32,4	14,0	67,6	27,4	22,9
23 Altenkessel	2.694	42,2	30,6	14,6	8,2	4,4	23,0	9,7	77,0	34,0	19,9
241 Hochstraße	3.396	60,1	18,8	9,3	6,3	5,5	52,8	35,9	47,2	19,3	21,1
242 Ottstraße	2.113	47,0	29,5	12,6	6,5	4,4	35,5	16,2	64,5	30,1	21,1
243 Füllgarten und 244 Von-der-Heydt	2.725	53,3	26,3	10,0	6,4	4,0	39,7	22,0	60,3	27,6	18,1
24 Burbach	8.234	54,5	24,0	10,4	6,4	4,7	44,0	26,3	56,0	24,8	20,1
2 West	16.780	48,0	28,3	12,7	7,0	4,0	33,1	17,0	66,9	31,1	19,3
311 Dudweiler-Nord	1.533	51,5	30,1	11,1	5,3	2,0	28,5	11,9	71,5	34,4	13,0
312 Dudweiler-Mitte	1.595	61,2	21,8	7,2	5,5	4,3	44,6	31,3	55,4	22,2	15,5
313 Flitsch	708	48,9	29,8	13,7	5,5	2,1	23,9	10,2	76,1	29,5	15,1
314 Kitten	413	43,6	30,3	15,5	7,3	3,4	24,9	12,8	75,1	34,1	18,4
315 Pfaffenkopf	1.644	50,1	30,0	11,6	5,5	2,7	23,1	13,2	76,9	39,5	13,9
316 Geisenkopf	1.361	61,8	25,6	8,3	2,8	1,5	29,2	17,0	70,8	36,8	8,9
317 Dudweiler-Süd	3.044	56,0	27,8	8,8	5,6	1,8	37,4	25,4	62,6	28,9	12,9
318 Wilhelmshöhe-Fröhn	888	48,6	31,0	13,0	5,5	1,9	26,8	13,5	73,2	32,9	14,0
31 Dudweiler	11.186	54,5	27,8	10,1	5,2	2,4	31,9	19,2	68,1	31,8	13,4
32 Jägersfreude	1.032	47,7	30,2	13,4	6,0	2,7	26,7	13,2	73,3	29,4	17,8
33 Herrensohr	1.051	41,4	32,6	14,1	7,8	4,1	20,0	7,8	80,0	34,4	19,4
341 Scheidt	1.870	53,9	26,8	10,9	6,3	2,1	31,2	18,2	68,8	30,2	14,6
342 Scheidterberg	390	36,7	36,9	12,8	10,0	3,6	20,8	4,6	79,2	43,6	19,5
34 Scheidt	2.260	50,9	28,5	11,2	6,9	2,4	29,4	15,8	70,6	32,5	15,4
3 Dudweiler	15.529	52,6	28,4	10,8	5,7	2,5	30,4	17,5	69,6	31,9	14,4
42 Schafbrücke	1.653	53,7	27,2	10,8	5,9	2,5	34,2	17,1	65,8	30,4	15,1
43 Bischmisheim	2.012	44,2	33,2	12,5	7,9	2,2	18,9	6,7	81,1	39,0	16,5
44 Ensheim	1.713	39,9	34,2	14,2	9,1	2,6	19,0	5,6	81,0	38,5	18,4
451 Brebach	370	61,4	21,4	8,1	5,4	3,8	49,2	33,8	50,8	21,1	17,0
452 Neufechingen	1.267	50,4	26,6	11,9	6,8	4,3	39,6	21,3	60,4	31,3	18,9
453 Fechingen	1.403	47,0	30,9	11,8	7,6	2,7	23,5	7,5	76,5	39,1	16,6
45 Brebach-Fechingen	3.040	50,2	27,9	11,4	7,0	3,5	33,4	16,4	66,6	33,6	17,6
46 Eschringen	601	38,4	33,4	18,3	7,2	2,7	16,8	5,0	83,2	41,1	14,6
471 Alt-Güdingen	1.750	45,1	32,2	13,1	7,7	1,8	23,0	8,2	77,0	39,2	16,5
472 Schönbach	1.068	55,7	27,2	9,5	6,1	1,5	32,3	14,3	67,7	33,2	13,9
47 Güdingen	2.818	49,1	30,3	11,7	7,1	1,7	26,5	10,5	73,5	36,9	15,5
48 Bübingen	1.807	41,4	34,8	13,1	8,4	2,3	20,8	5,9	79,2	38,3	17,6
4 Halberg	13.644	46,6	31,0	12,4	7,5	2,5	25,7	10,6	74,3	36,3	16,7
Saarbrücken	105.954	56,6	25,7	9,6	5,5	2,6	34,4	17,8	65,6	28,6	15,1

Quelle: Melderegister

1) Personen unter 18 Jahren und Familienstand „ledig“.

Tab. 28: Veränderung der Haushalte 2019 gegenüber 2011 – absolut und in %
(Bevölkerung am Ort der Hauptwohnung)

Distrikt/ Stadtteil/ Bezirk	Haushalte insgesamt		Haushalte mit Migrationshintergrund		vollständig ausländische Haushalte		Haushalte mit 4 und mehr Personen		Haushalte mit Kindern ¹⁾	
	abs.	in %	abs.	in %	abs.	in %	abs.	in %	abs.	in %
	1	2	3	4	5	6	7	8	9	10
111 Schloßplatz	116	6,2	195	26,7	168	40,5	-6	-7,3	21	13,5
112 Reppersberg	51	4,3	42	17,9	34	40,0	-22	-26,2	-38	-22,9
113 Malstatter Straße	167	6,6	279	30,4	222	55,4	-6	-3,5	-3	-0,8
114 Triller	237	13,3	214	51,2	155	106,9	27	20,6	48	18,2
115 Glockenwald	-31	-3,0	50	11,7	74	58,7	18	15,9	3	1,3
116 Bellevue	287	9,7	375	42,9	352	122,2	8	3,1	-1	-0,2
11 Alt-Saarbrücken	827	7,3	1.155	32,1	1.005	68,8	19	2,3	30	1,7
121 Rußhütte	74	5,7	151	41,6	128	78,5	-9	-6,6	-1	-0,4
122 Rodenhof	28	0,7	270	34,6	134	67,0	-14	-5,4	-23	-4,3
123 Unteres Malstatt	340	10,6	672	45,2	688	97,5	99	30,9	97	15,6
124 Leipziger Straße	275	12,1	471	54,6	399	122,4	33	16,3	44	10,3
125 Jenneweg	179	7,6	396	54,6	276	101,1	51	27,4	79	17,3
126 Rastpfuhl	210	7,8	213	36,7	129	73,3	46	19,5	67	16,6
12 Malstatt	1.106	7,1	2.173	45,3	1.754	95,1	206	15,4	263	9,8
131 Hauptbahnhof	456	24,5	311	36,6	250	46,6	-5	-5,9	2	1,3
132 Nauwieser Viertel	278	6,6	294	21,5	195	24,7	-19	-13,5	-45	-12,7
133 St. Johanner Markt	112	6,3	136	22,6	122	33,5	-9	-24,3	-8	-7,4
134 Am Staden	176	5,7	193	24,8	133	38,1	-18	-11,3	-64	-16,6
135 Kaninchenberg	69	6,8	77	19,5	92	50,5	4	8,0	-7	-6,8
136 Rotenbühl	112	2,9	246	27,8	161	45,9	8	2,8	-7	-1,3
137 Am Homburg	188	8,1	215	34,0	182	55,3	-14	-8,3	-10	-3,1
138 Bruchwiese	65	3,9	155	30,5	112	60,9	-14	-25,9	28	17,7
139 Universität	-485	-58,6	-473	-66,8	-403	-72,1	1	-25,0	-7	-41,2
13 St. Johann	971	4,7	1.154	17,2	844	23,2	-40	-4,1	-118	-5,5
14 Eschberg	344	9,5	377	35,2	304	114,3	31	11,2	65	12,2
161 Wackenbergring	56	2,6	156	28,5	142	80,7	5	2,6	-13	-3,1
162 Winterberg	206	6,7	217	29,8	160	62,7	-34	-12,3	-11	-2,2
16 St. Arnual	262	5,0	373	29,2	302	70,1	-29	-6,2	-24	-2,6
1 Mitte	3.510	6,2	5.232	29,9	4.209	55,0	187	4,8	216	2,7
211 Gersweiler-Mitte	26	1,8	81	23,4	46	35,1	-29	-15,8	-12	-4,4
212 Ottenhausen	57	5,0	62	34,8	39	86,7	-38	-27,0	0	0,0
213 Neu-Aschbach	-8	-1,6	27	39,7	4	33,3	0	0,0	3	2,7
21 Gersweiler	75	2,4	170	28,7	89	47,3	-67	-17,0	-9	-1,5
221 Klarenthal	135	7,0	77	23,4	19	20,9	-33	-13,9	-23	-6,0
222 Krughütte	0	0,0	30	27,8	23	104,5	-13	-16,0	-2	-1,6
22 Klarenthal	135	5,3	107	24,5	42	37,2	-46	-14,5	-25	-4,9
231 Altenkessel	-37	-1,6	148	47,1	107	125,9	16	6,3	6	1,4
232 Rockershausen	3	0,6	59	60,2	33	94,3	0	0,0	-13	-10,5
23 Altenkessel	-34	-1,2	207	50,2	140	116,7	16	5,0	-7	-1,3
241 Hochstraße	416	14,0	577	47,5	590	93,7	44	12,4	67	10,3
242 Ottstraße	112	5,6	227	43,4	184	116,5	6	2,7	14	3,2
243 Füllengarten und										
244 Von-der-Heydt	110	4,2	306	39,5	296	97,4	-6	-2,1	-24	-4,6
24 Burbach	638	8,4	1.110	44,2	1.070	98,0	44	5,1	57	3,6
2 West	814	5,1	1.594	40,3	1.341	88,6	-53	-2,8	16	0,5
311 Dudweiler-Nord	26	1,7	113	34,9	79	76,7	-28	-19,9	-39	-16,3
312 Dudweiler-Mitte	116	7,8	234	49,0	203	68,4	23	17,3	-3	-1,2
313 Flitsch	45	6,8	68	67,3	37	105,7	-17	-23,9	-20	-15,7
314 Kitten	7	1,7	27	35,5	17	47,2	-15	-25,4	-5	-6,2
315 Pfaffenkopf	87	5,6	117	44,7	102	88,7	-11	-7,5	-34	-12,9
316 Geisenkopf	25	1,9	117	41,8	80	53,0	-5	-7,8	-17	-12,3
317 Dudweiler-Süd	155	5,4	225	24,7	169	27,9	6	2,7	-8	-2,0
318 Wilhelmshöhe-Fröhn	20	2,3	75	46,0	59	96,7	-20	-23,3	-13	-9,5
31 Dudweiler	481	4,5	976	37,6	746	53,2	-67	-7,3	-139	-8,5
32 Jägersfreude	66	6,8	121	78,1	92	209,1	-25	-21,7	-11	-5,6
33 Herrensohr	8	0,8	54	34,6	21	34,4	-2	-1,6	-4	-1,9
341 Scheidt	92	5,2	201	52,5	161	89,9	-13	-7,6	-11	-3,9
342 Scheidterberg	5	1,3	15	22,7	5	38,5	7	15,2	7	10,1
34 Scheidt	97	4,5	216	48,1	166	86,5	-6	-2,8	-4	-1,1
3 Dudweiler	652	4,4	1.367	40,7	1.025	60,3	-100	-7,3	-158	-6,6
42 Schafbrücke	32	2,0	144	34,2	87	44,6	-11	-7,3	0	0,0
43 Bischmisheim	31	1,6	108	39,6	57	74,0	3	1,5	-27	-7,5
44 Ensheim	46	2,8	80	32,5	22	29,7	-4	-2,0	-7	-2,2
451 Brebach	0	0,0	32	21,3	33	35,9	0	0,0	15	31,3
452 Neufechingen	67	5,6	159	46,4	116	75,3	-11	-7,3	5	2,1
453 Fechingen	13	0,9	45	15,8	42	66,7	0	0,0	-17	-6,8
45 Brebach-Fechingen	80	2,7	236	30,3	191	61,8	-11	-3,3	3	0,6
46 Eschingen	20	3,4	26	34,7	15	100,0	-12	-16,9	-32	-26,7
471 Alt-Güdingen	100	6,1	83	25,9	23	19,0	-9	-5,1	-21	-6,8
472 Schönbach	66	6,6	86	33,2	55	56,1	10	14,1	16	12,1
47 Güdingen	166	6,3	169	29,2	78	35,6	1	0,4	-5	-1,1
48 Bübingen	163	9,9	86	29,7	37	53,6	10	5,5	1	0,3
4 Halberg	538	4,1	849	31,9	487	50,8	-24	-1,7	-67	-2,9
Saarbrücken	5.514	5,5	9.042	32,9	7.062	59,8	10	0,1	7	0,0

Quelle: Melderegister

1) Personen unter 18 Jahren und Familienstand „ledig“

Karte 1: Veränderung der Haushalte mit 4 und mehr Personen 2011-2019 – in %

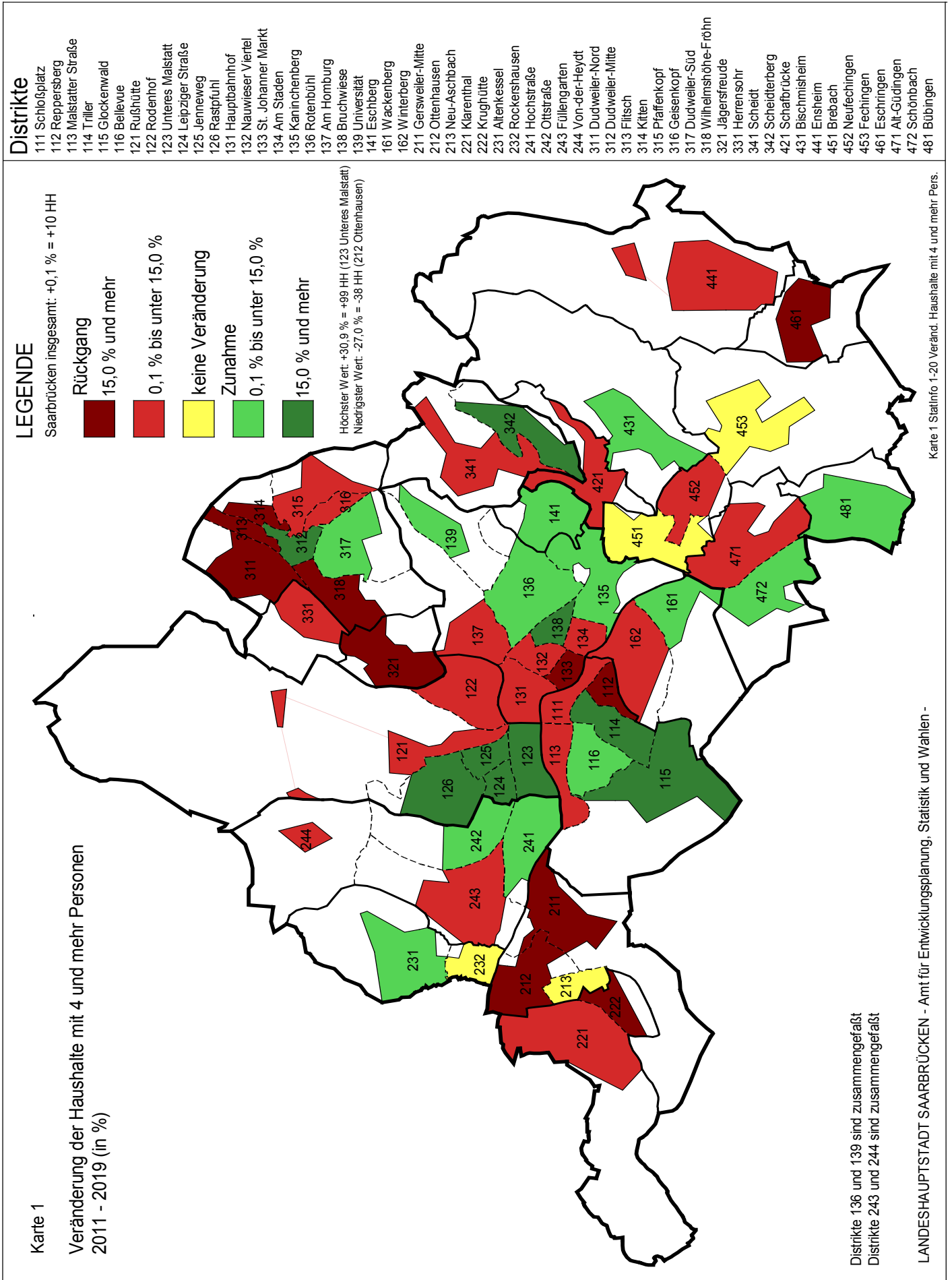

Bevölkerung (Hauptwohnung) insgesamt und Deutsche

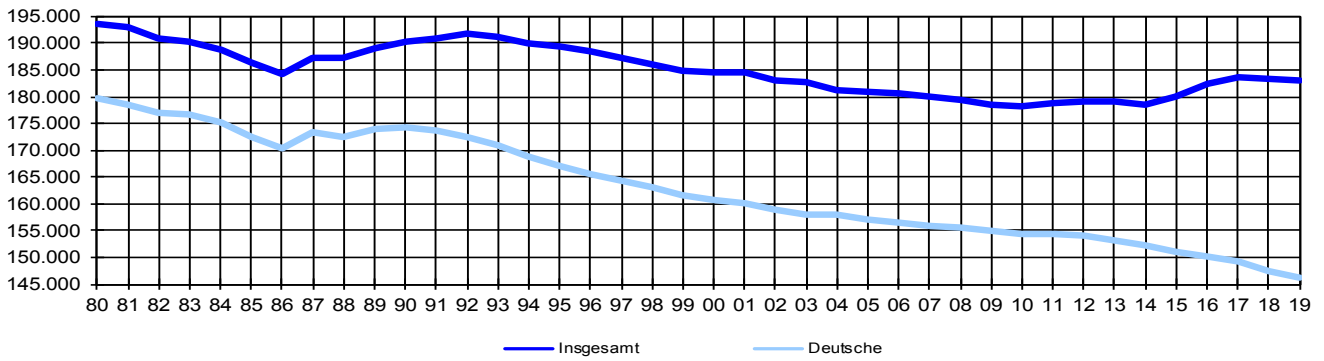

Lebendgeborene und Gestorbene

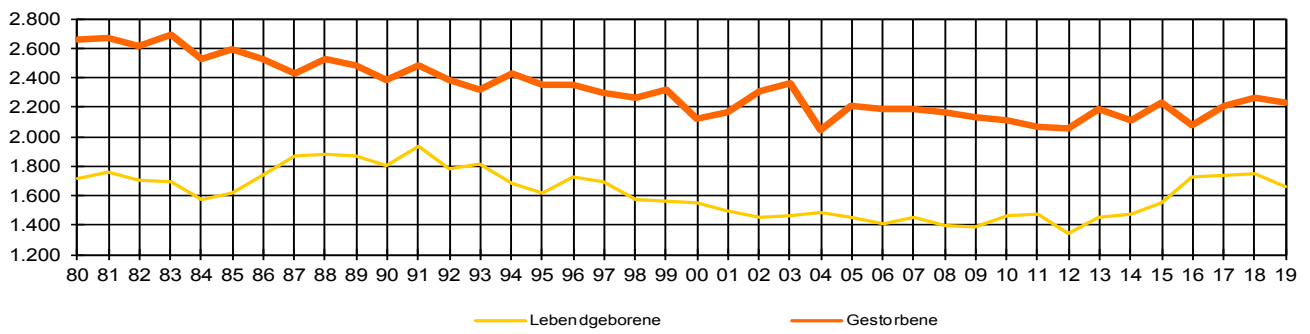

Zugezogene und Fortgezogene

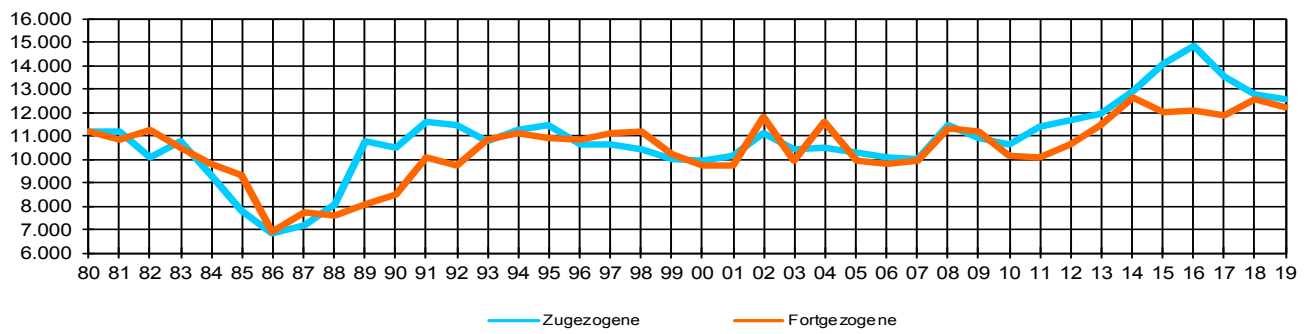

Bevölkerungssalden

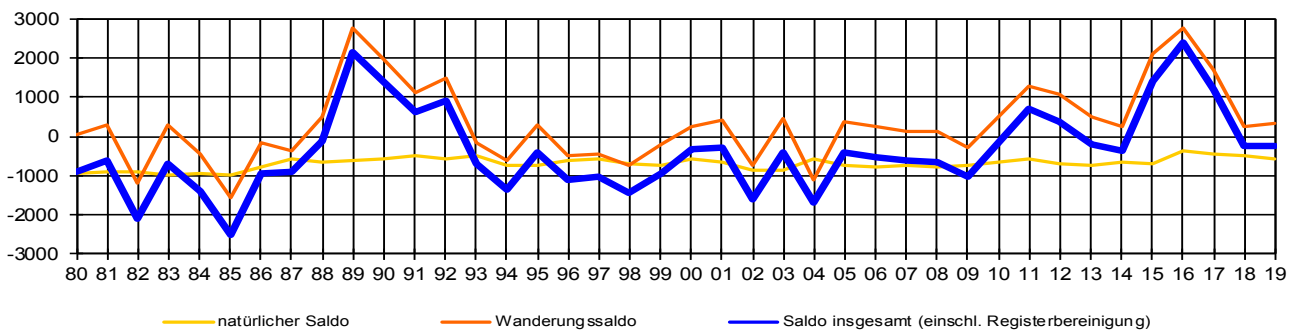

Landeshauptstadt Saarbrücken
Amt für Entwicklungsplanung, Statistik und Wahlen
Kohlwaagstraße 4, Haus Berlin
66111 Saarbrücken

Telefon +49 681 905-3440
statistik@saarbruecken.de

www.saarbruecken.de

Verwertung, auch auszugsweise, nur unter Bezug auf das Amt für
Entwicklungsplanung, Statistik und Wahlen der Landeshauptstadt
Saarbrücken und anderer genannter Quellen gestattet.

Impressum

Herausgeberin Landeshauptstadt Saarbrücken
Redaktion Amt für Entwicklungsplanung, Statistik und Wahlen
Layout und Satz Amt für Entwicklungsplanung, Statistik und Wahlen, Marketing
und Kommunikation
Druck Rathausdruckerei
Bildnachweise Landeshauptstadt Saarbrücken
Erscheinungsdatum Juli 2020