

# Vorläufiges Ergebnis

# Kommunal- und Europawahlen

# 2019

---

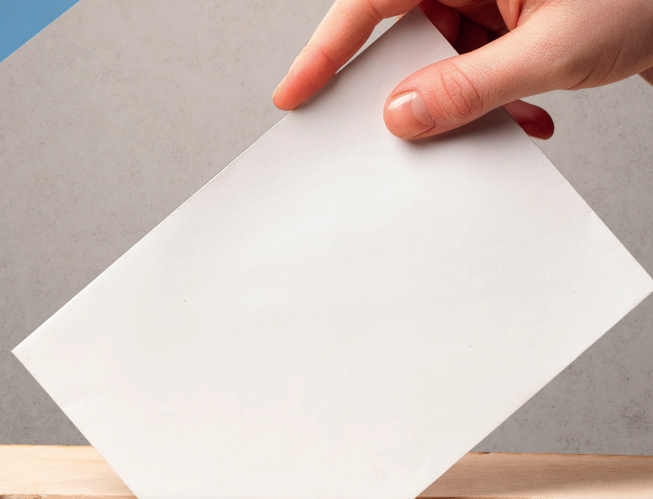

Heft  
87b

**Stadtratswahl**

26. Mai 2019



<b>1</b>	<b>Übersichten   Stadtratswahl Saarbrücken 2019</b>	<b>7</b>
	Vorläufiges Ergebnis der Stadtratswahl 2019 im Vergleich zu 2014	8
	Vorläufige Sitzverteilung Stadtrat	8
	Stimmanteile Stadtratswahl 2019 im Vergleich zu 2014 in %	9
	Wahlbeteiligung seit 1974 in %	9
	Stimmanteile CDU / SPD seit 1974 in %	9
	Stimmanteile DIE LINKE, GRÜNE, FDP, sonstiger Parteien seit 1974 in %	9
	Gewählte Bewerber/-innen	10
<b>2</b>	<b>Kartografische Darstellung Stadtratswahl 2019</b>	<b>13</b>
	<b>2.1 Wahlbeteiligung auf Distriktebene</b>	<b>15</b>
	<b>2.2 Vorläufiges Ergebnis auf Distriktebene   CDU</b>	<b>16</b>
	<b>2.3 Vorläufiges Ergebnis auf Distriktebene   SPD</b>	<b>17</b>
	<b>2.4 Vorläufiges Ergebnis auf Distriktebene   DIE LINKE</b>	<b>18</b>
	<b>2.5 Vorläufiges Ergebnis auf Distriktebene   GRÜNE</b>	<b>19</b>
	<b>2.6 Vorläufiges Ergebnis auf Distriktebene   AfD</b>	<b>20</b>
	<b>2.7 Vorläufiges Ergebnis auf Distriktebene   FDP</b>	<b>21</b>
<b>3</b>	<b>Höchste und niedrigste Wahlbeteiligung bzw. Stimmanteile</b>	<b>23</b>
	<b>3.1 Höchste und niedrigste Wahlbeteiligungen nach Wahlbezirken</b>	<b>25</b>
	<b>3.2 Höchste und niedrigste Stimmanteile ausgewählter Parteien</b>	<b>26</b>
	Höchste und niedrigste Stimmanteile nach Wahlbezirken   SPD	26
	Höchste und niedrigste Stimmanteile nach Wahlbezirken   CDU	27
	Höchste und niedrigste Stimmanteile nach Wahlbezirken   DIE LINKE	28
	Höchste und niedrigste Stimmanteile nach Wahlbezirken   GRÜNE	29
	Höchste und niedrigste Stimmanteile nach Wahlbezirken   AfD	30
	Höchste und niedrigste Stimmanteile nach Wahlbezirken   FDP	31

<b>4</b>	<b>Vorläufige Ergebnisse Stadtratswahl 2019 im Vergleich zur vorherigen Wahl 2014.....</b>	<b>33</b>
4.1	Vorläufige Ergebnisse Stadtratswahl 2019   Wahlbezirke .....	35
4.2	Vorläufige Ergebnisse Stadtratswahl 2019   Briefwahlbezirke .....	55
4.3	Vorläufige Ergebnisse Stadtratswahl 2019   Distrikte .....	65
4.4	Vorläufige Ergebnisse Stadtratswahl 2019   Stadtteile.....	73
4.5	Vorläufige Ergebnisse Stadtratswahl 2019   Bezirke und Gesamtstadt .....	77
<b>5</b>	<b>Anhang .....</b>	<b>79</b>
5.1	Stimmzettel Stadtratswahl am 26. Mai 2019   Wahlbereich 1 .....	80
5.2	Stimmzettel Stadtratswahl am 26. Mai 2019   Wahlbereich 2 .....	81
5.3	Lange Zeitreihe   Wahlergebnisse in Saarbrücken seit 1974 .....	82
5.4	Publikationen seit 1947   Bundestags-, Landtags-, Europa-, Kommunal- und Direktwahlen.....	83

## Abkürzungen

%-Pkt.	Prozentpunkte
abs.	absolut
AfD	Alternative für Deutschland
Änd.	Änderung
ausg. WS	ausgestellte Wahlscheine
CDU	Christlich Demokratische Union Deutschlands
dar.	darunter
Die PART	Die PARTEI - Partei für Arbeit, Rechtsstaat, Tierschutz, Elitenförderung und basisdemokratische Initiative
Diff.	Differenz
FDP	Freie Demokratische Partei
FW	FREIE WÄHLER
GRÜ	BÜNDNIS 90/DIE GRÜNEN
insg.	Insgesamt
LIN	DIE LINKE
NPD	Nationaldemokratische Partei Deutschlands
PIR	PIRATEN - Piratenpartei Deutschland
SfA	SAARLAND FÜR ALLE e.V.
SPD	Sozialdemokratische Partei Deutschlands
WS	Wahrschein

## Zeichenerklärung

–	nichts vorhanden
0	weniger als die Hälfte von 1 in der letzten besetzten Stelle, jedoch mehr als nichts
.	Zahlenwert unbekannt oder geheim zu halten
...	Angabe fällt später an
x	Tabellenfach gesperrt, weil Aussage nicht sinnvoll
/	keine Angaben, da Zahlenwert nicht sicher genug
( )	Aussagewert eingeschränkt, da der Zahlenwert statistisch relativ unsicher ist



# 1 Übersichten | Stadtratswahl Saarbrücken 2019

---

## Vorläufiges Ergebnis der Stadtratswahl 2019 im Vergleich zu 2014

Gegenstand der Nachweisung	2019		2014		Änderung zu 2014	
	Anzahl	in %	Anzahl	in %	Anzahl	in %-Pkt.
<b>Wahlberechtigte</b> .....	<b>136.949</b>	<b>100</b>	<b>140.100</b>	<b>100</b>	<b>-3.151</b>	<b>x</b>
davon						
ohne Wahlschein.....	113.430	82,8	122.508	87,4	-9.078	-4,6
mit Wahlschein.....	23.519	17,2	17.592	12,6	5.927	4,6
<b>Abgegebene Stimmen</b> .....	<b>74.551</b>	<b>54,4</b>	<b>60.340</b>	<b>43,1</b>	<b>14.211</b>	<b>11,4</b>
davon						
Urnwahl.....	52.863	70,9	44.025	73,0	8.838	-2,1
darunter mit Wahlschein.	130	0,2	47	0,1	83	0,1
Briefwahl.....	21.688	29,1	16.315	27,0	5.373	2,1
<b>Ungültige Stimmen</b> .....	<b>1.235</b>	<b>1,7</b>	<b>1.133</b>	<b>1,9</b>	<b>102</b>	<b>-0,2</b>
davon						
Urnwahl.....	927	75,1	834	1,9	93	73,2
Briefwahl.....	308	24,9	299	1,8	9	23,1
<b>Gültige Stimmen</b> .....	<b>73.316</b>	<b>98,3</b>	<b>59.207</b>	<b>98,1</b>	<b>14.109</b>	<b>0,2</b>
davon	0					
Urnwahl.....	51.936	70,8	43.191	98,1	8.745	-27,3
Briefwahl.....	21.380	29,2	16.016	98,2	5.364	-69,0
davon						
CDU.....	19.085	26,0	17.394	29,4	1.691	-3,3
SPD.....	18.462	25,2	18.010	30,4	452	-5,2
DIE LINKE.....	7.065	9,6	7.058	11,9	7	-2,3
AfD.....	5.079	6,9	2.776	4,7	2.303	2,2
GRÜNE.....	14.616	19,9	6.408	10,8	8.208	9,1
FDP.....	3.855	5,3	2.417	4,1	1.438	1,2
Piraten.....	1.052	1,4	2.108	3,6	-1.056	-2,1
NPD.....	369	0,5	1.187	2,0	-818	-1,5
FW.....	726	1,0	1.238	2,1	-512	-1,1
Die PARTEI.....	2.550	3,5	-	-	x	x
SfA.....	457	0,6	611	1,0	-154	-0,4

## Vorläufige Sitzverteilung Stadtrat

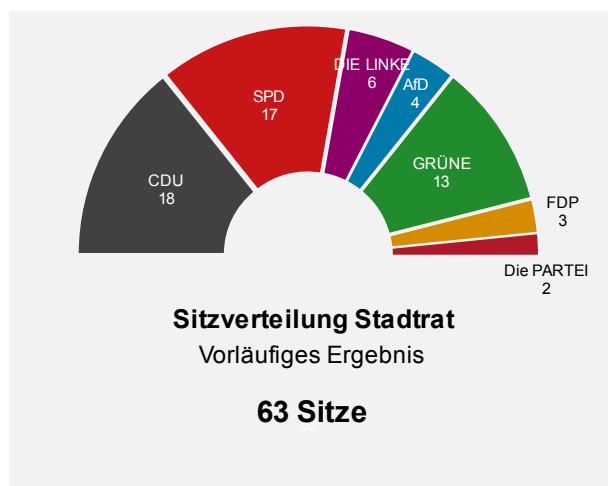

Sitzverteilung Stadtrat	Sitze		Diff. zu 2014
	2019	2014	
CDU.....	18	19	- 1
SPD.....	17	20	- 3
DIE LINKE.....	6	8	- 2
AfD.....	4	3	+ 1
GRÜNE.....	13	7	+ 6
FDP.....	3	2	+ 1
Piraten.....	0	2	- 2
NPD.....	0	1	- 1
FW.....	0	1	- 1
Die PARTEI.....	2	-	+ 2
SfA.....	0	0	0
Insgesamt.....	63	63	x



### Stimmanteile Stadtratswahl 2019 im Vergleich zu 2014 in %

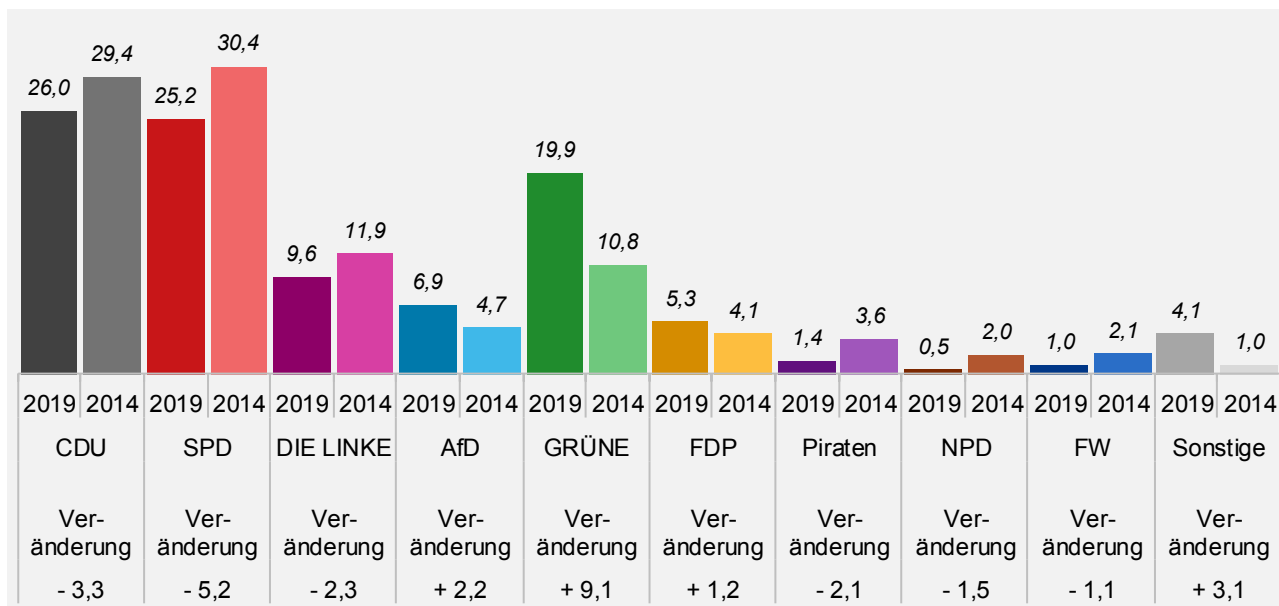

### Wahlbeteiligung seit 1974 in %

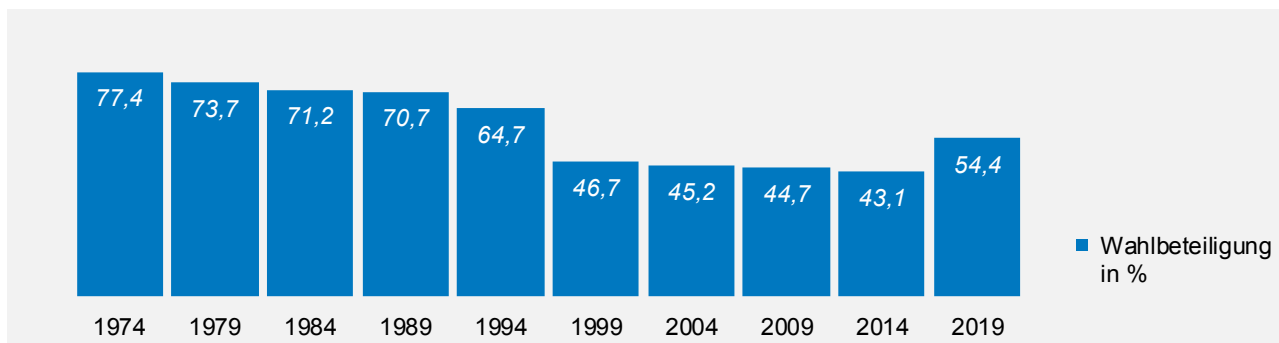

### Stimmanteile CDU / SPD seit 1974 in %

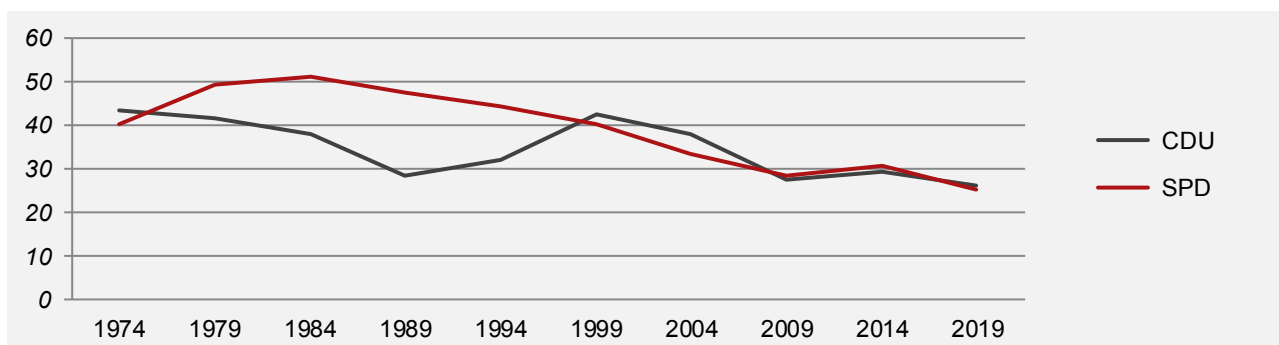

### Stimmanteile DIE LINKE, GRÜNE, FDP, sonstiger Parteien seit 1974 in %

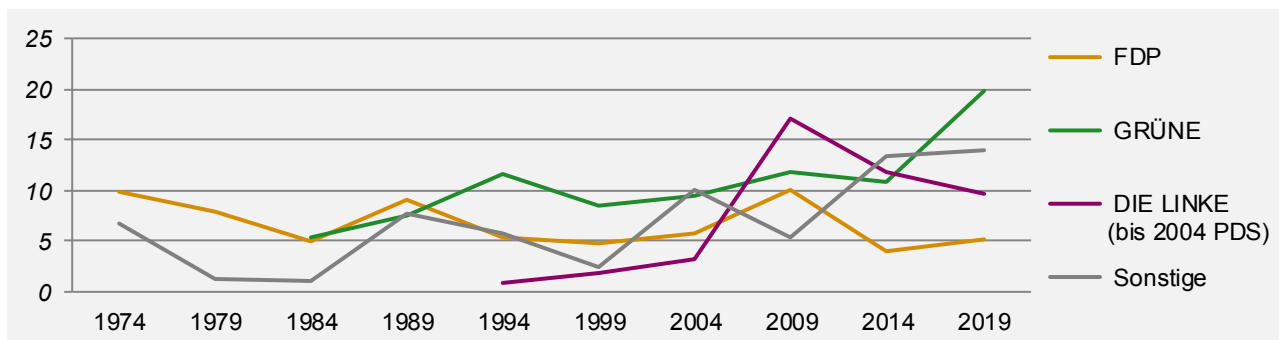

## Gewählte Bewerber/-innen

### CDU

18 Sitze

Conradt, Uwe	Gebietsliste
Zehner, Sascha	Gebietsliste
Masurek-Suarez-Lopez, Elke	Gebietsliste
Neumüller, Andreas	Gebietsliste
Weißmann, Ina	Gebietsliste
Hoffmann, Hermann	Gebietsliste
Keßler, Alexander	Wahlbereich 1 (Bezirk Mitte)
Eckert, Edith	Wahlbereich 1 (Bezirk Mitte)
Nienaber, Georg	Wahlbereich 1 (Bezirk Mitte)
Dr. Bauer, Gerd	Wahlbereich 1 (Bezirk Mitte)
Dr. Özfiat, Sirin	Wahlbereich 1 (Bezirk Mitte)
Dr. Turchi, Daniel	Wahlbereich 1 (Bezirk Mitte)
Herrmann, Gabriele	Wahlbereich 2 (Bezirk West, Dudweiler, Halberg)
Ritz, Rainer	Wahlbereich 2 (Bezirk West, Dudweiler, Halberg)
Schwindling, Anke	Wahlbereich 2 (Bezirk West, Dudweiler, Halberg)
Bersin, Alexander	Wahlbereich 2 (Bezirk West, Dudweiler, Halberg)
Bauer, Florian	Wahlbereich 2 (Bezirk West, Dudweiler, Halberg)
Dr. Krämer, Volker	Wahlbereich 2 (Bezirk West, Dudweiler, Halberg)

### SPD

17 Sitze

Britz, Charlotte	Gebietsliste
Bertucci, Mirco	Gebietsliste
Commerçon-Mohr, Susanne	Gebietsliste
Weber, Bernd Michael	Gebietsliste
Jung, Christine	Gebietsliste
Durst, Frank Jürgen	Überhangsitz (aus Wahlbereich an Gebietsliste)
Altmeyer, Karin	Überhangsitz (aus Wahlbereich an Gebietsliste)
Kruse, Thomas	Wahlbereich 1 (Bezirk Mitte)
Blau, Britta	Wahlbereich 1 (Bezirk Mitte)
Haas, Sascha	Wahlbereich 1 (Bezirk Mitte)
Schäfer-Maier, Regina Maria	Wahlbereich 1 (Bezirk Mitte)
Wirschum, Mirko	Wahlbereich 1 (Bezirk Mitte)
Kratz, Patrick Manuel	Wahlbereich 2 (Bezirk West, Dudweiler, Halberg)
Nickolai, Susanne	Wahlbereich 2 (Bezirk West, Dudweiler, Halberg)
Schmitt, Theodor Hilarius	Wahlbereich 2 (Bezirk West, Dudweiler, Halberg)
Rippel, Esther Janine	Wahlbereich 2 (Bezirk West, Dudweiler, Halberg)
Schwarz, Reiner	Wahlbereich 2 (Bezirk West, Dudweiler, Halberg)

### DIE LINKE

6 Sitze

Kohde-Kilsch, Claudia	Gebietsliste
Bleines, Michael	Gebietsliste
Schumann, Patricia	Gebietsliste
Edelbluth, Willi-Berthold	Gebietsliste
Pies, Jasmin	Gebietsliste
Meinerzag, Manfred	Gebietsliste

**AfD** **4 Sitze**

Krämer, Bernd-Georg	Gebietsliste
Schwaben, Werner-Heinz	Gebietsliste
Beckmann, Stephan-Jürgen	Gebietsliste
Gamanov, Boris	Gebietsliste

**GRÜNE** **13 Sitze**

Meyer-Gluche, Barbara	Gebietsliste
Reif, Torsten	Gebietsliste
Brück, Yvonne	Gebietsliste
Lange, Jérôme Didier	Gebietsliste
Dillschneider, Jeanne Marie Aline	Gebietsliste
Brass, Thomas	Gebietsliste
Wagner, Anja Maria	Gebietsliste
Ost, Wolfgang Arthur	Gebietsliste
Steinmetz, Sandra Barbara	Gebietsliste
Engelhardt, Heiner	Gebietsliste
Schmelzer, Claudia	Gebietsliste
Schrick, Claus Karl	Gebietsliste
Berwian, Margret	Gebietsliste

**FDP** **3 Sitze**

Dr. Isringhaus, Helmut	Gebietsliste
Simon, Hermann	Wahlbereich 1 (Bezirk Mitte)
Raab, Tobias	Wahlbereich 2 (Bezirk West, Dudweiler, Halberg)

**Die PARTEI** **2 Sitze**

Franke, Michael	Gebietsliste
Biesel, Michelle	Gebietsliste



## 2 Kartografische Darstellung Stadtratswahl 2019

---

2.1 Wahlbeteiligung auf Distriktebene

2.2 Vorläufiges Ergebnis auf Distriktebene | CDU

2.3 Vorläufiges Ergebnis auf Distriktebene | SPD

2.4 Vorläufiges Ergebnis auf Distriktebene | DIE LINKE

2.5 Vorläufiges Ergebnis auf Distriktebene | GRÜNE

2.6 Vorläufiges Ergebnis auf Distriktebene | AfD

2.7 Vorläufiges Ergebnis auf Distriktebene | FDP



## 2.1 Wahlbeteiligung auf Distriktebene

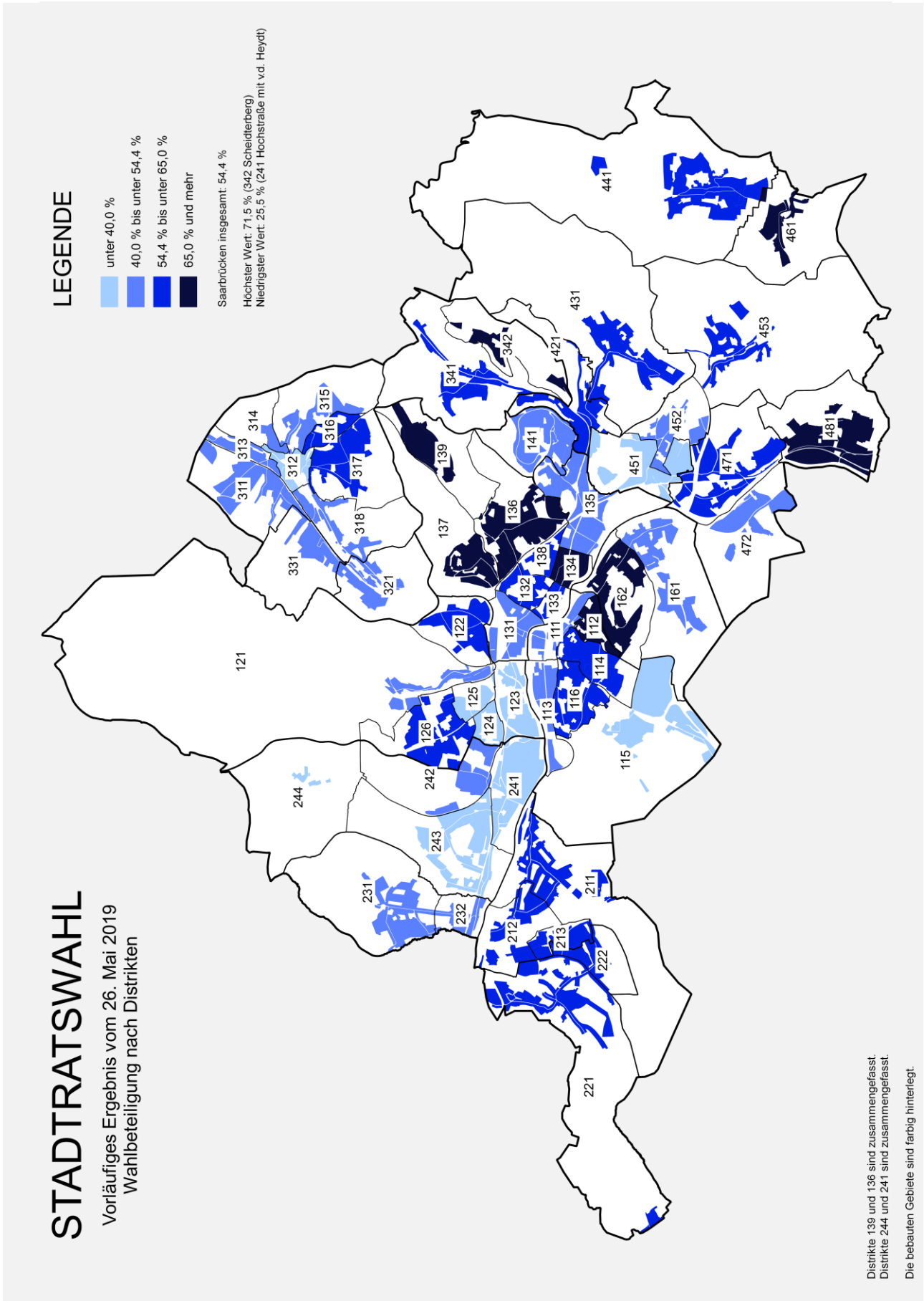

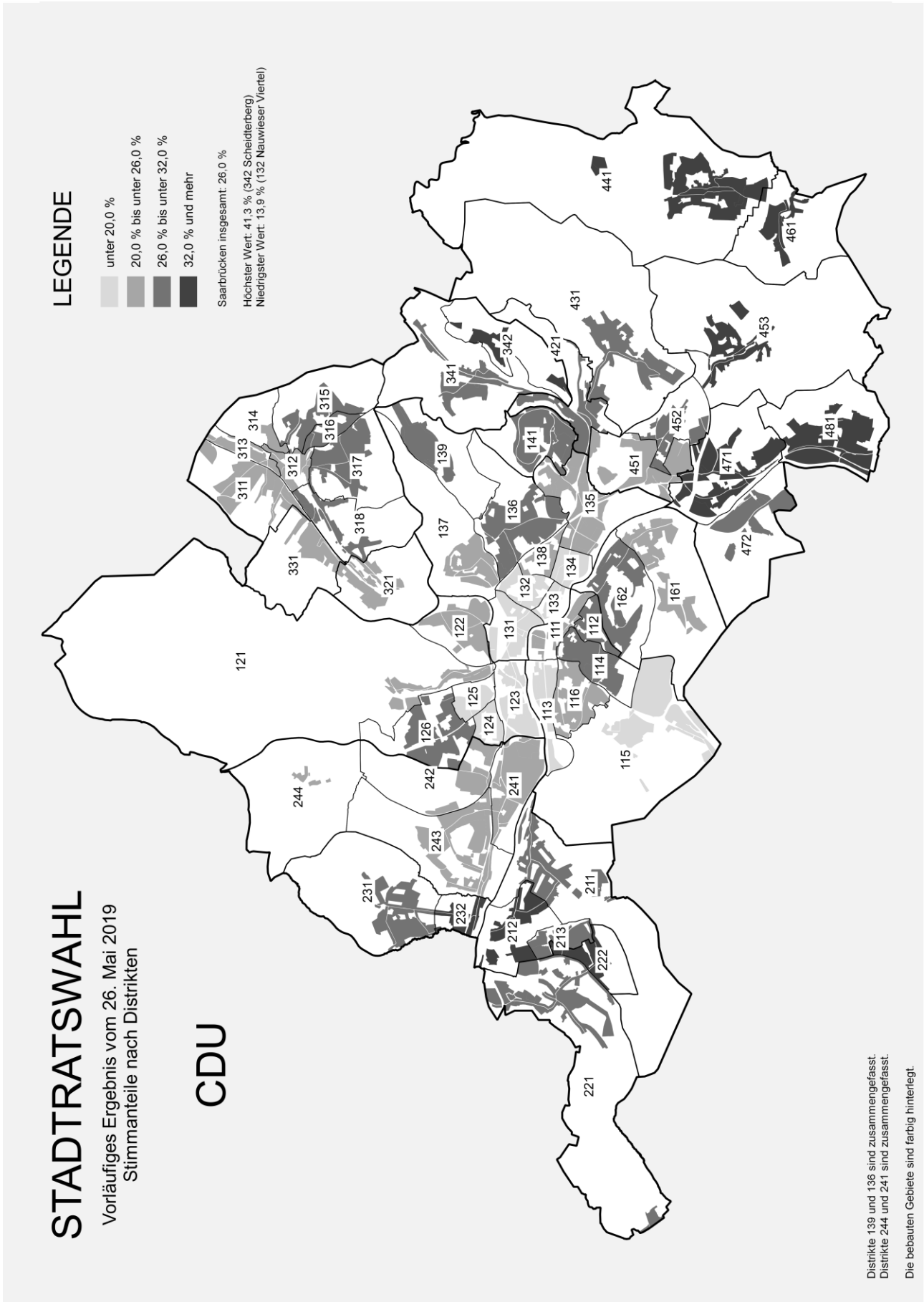



# STADTRATSWAHL

Vorläufiges Ergebnis vom 26. Mai 2019  
Stimmanteile nach Distrikten

## SPD

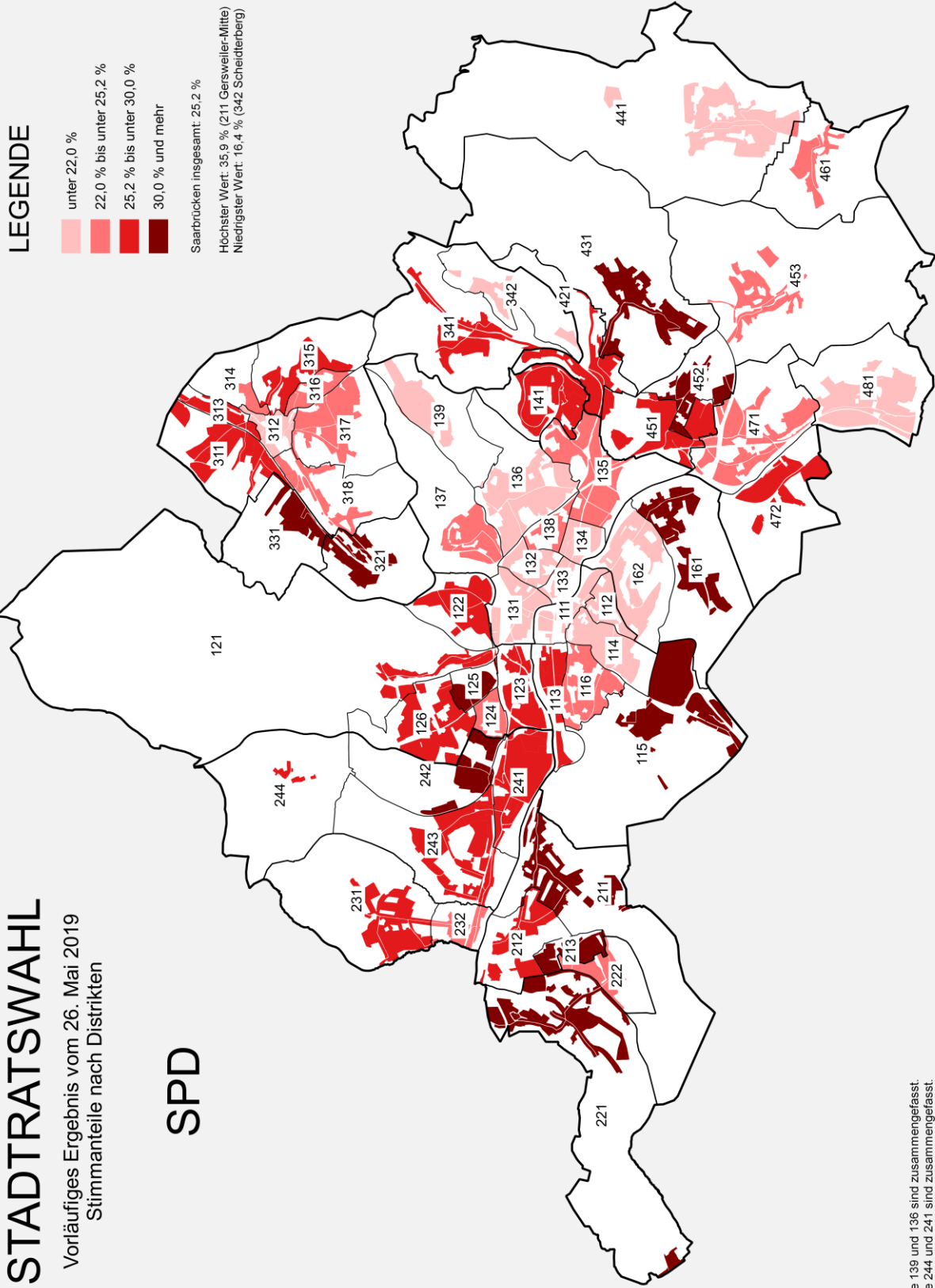

Distrikte 139 und 136 sind zusammengefasst.  
Distrikte 244 und 241 sind zusammengefasst.

Die bebauten Gebiete sind farbig hinterlegt.

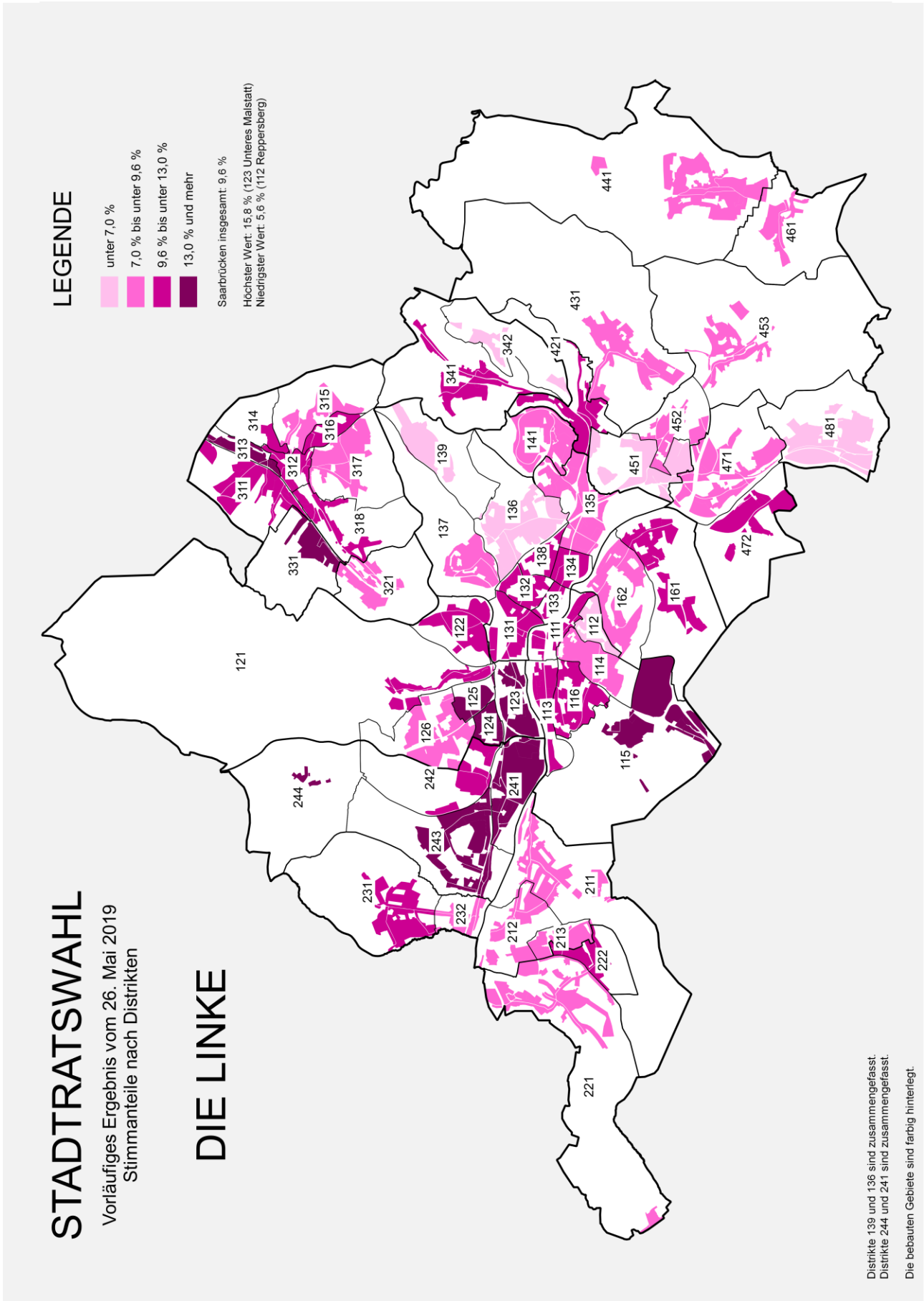

# STADTRATSWAHL

Vorläufiges Ergebnis vom 26. Mai 2019  
Stimmanteile nach Distrikten

## GRÜNE

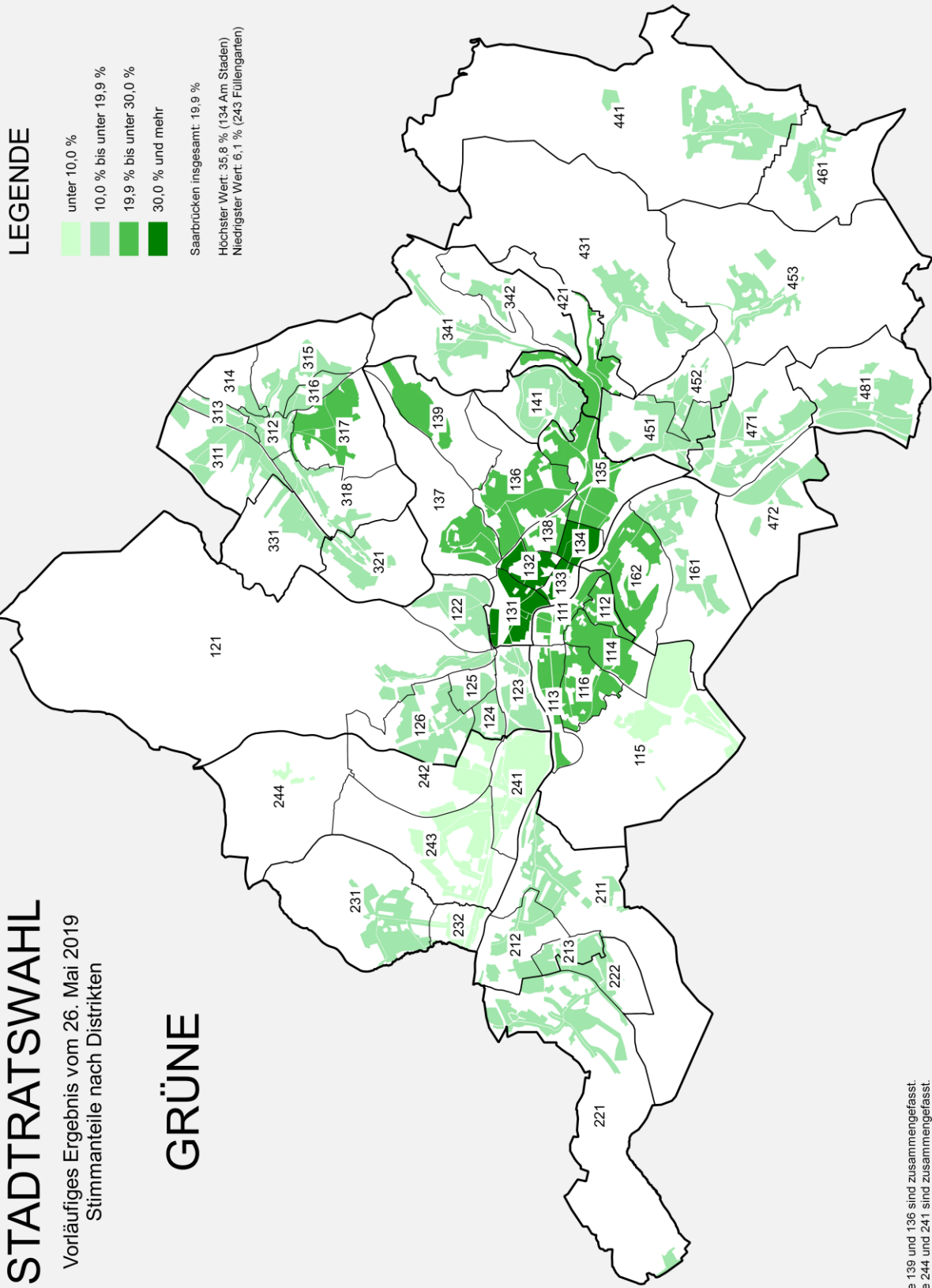

Distrikte 139 und 136 sind zusammengefasst.  
Distrikte 244 und 241 sind zusammengefasst.

Die bebauten Gebiete sind farbig hinterlegt.

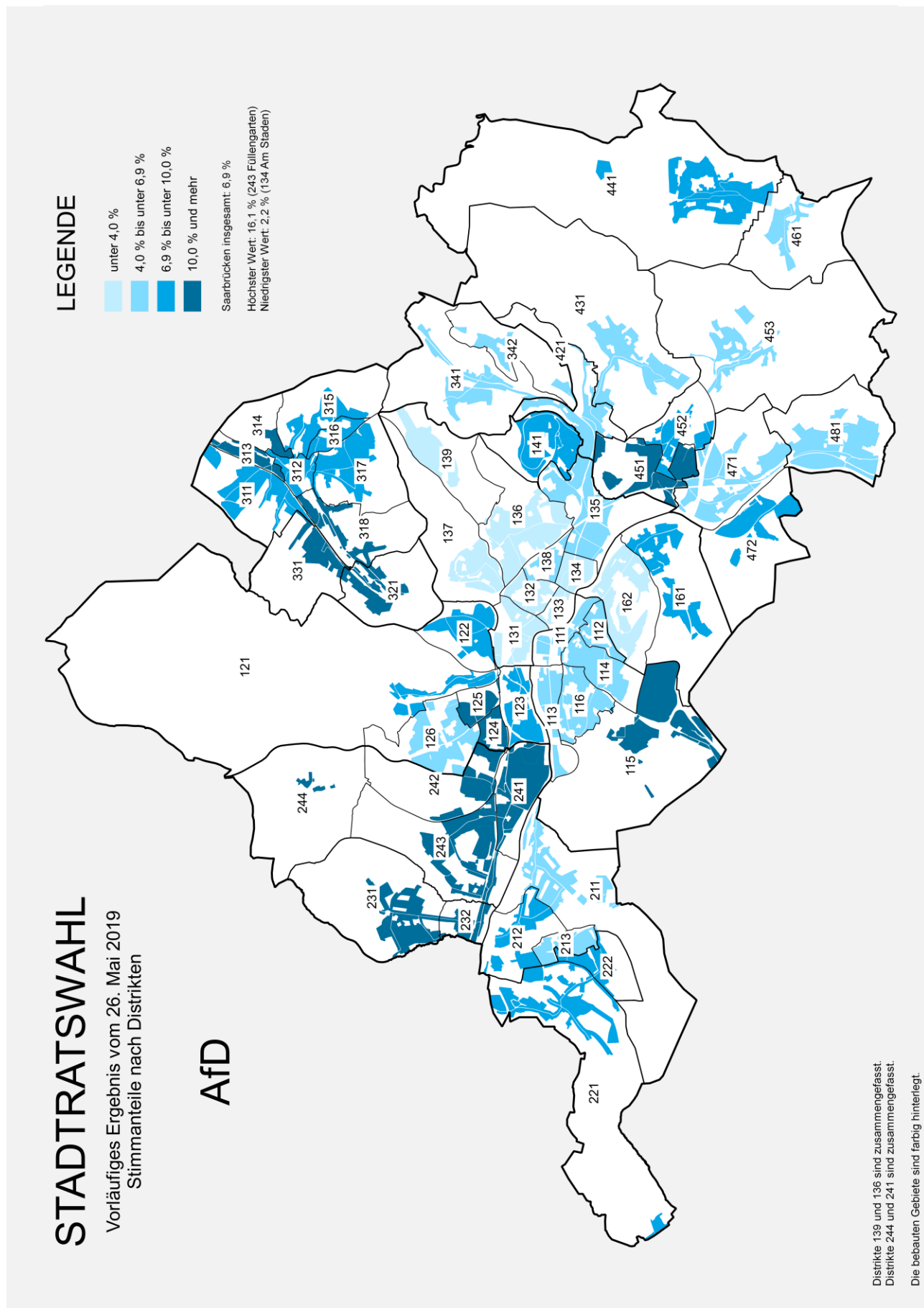

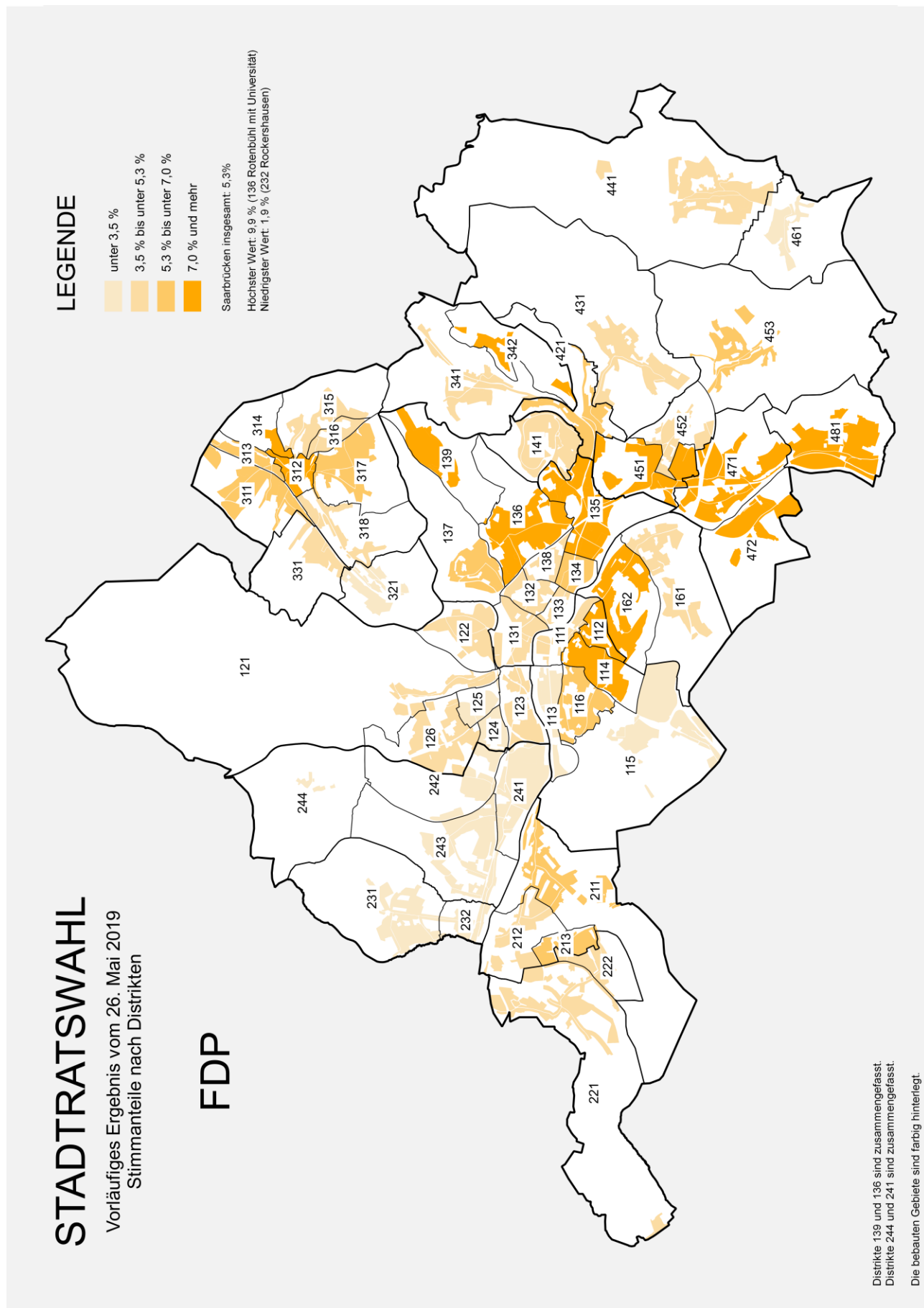



### 3 Höchste und niedrigste Wahlbeteiligung bzw. Stimmanteile

---

#### 3.1 Höchste und niedrigste Wahlbeteiligungen nach Wahlbezirken

#### 3.2 Höchste und niedrigste Stimmanteile ausgewählter Parteien



**HINWEIS**

Wahlbeteiligung in den  
Urnenwahlbezirken inklusive der  
Briefwählenden (Schätzung)





### 3.1 Höchste und niedrigste Wahlbeteiligungen nach Wahlbezirken

Wahlbezirk	Wahlbeteiligung in %		Änderung in %-Pkt.
	2019	2014	
Saarbrücken insgesamt	54,4	43,1	11,4
darunter			
<b>Wahlbezirke mit der höchsten Wahlbeteiligung (absteigend sortiert)</b>			
1365 Gymnasium am Rotenbühl	75,2	60,3	14,9
1143 Grundschule Hohe Wacht	74,3	58,4	15,9
1371 Max-Ophüls-Schule Am Homburg	73,8	63,2	10,6
1362 Kath.Kirchengem. Maria-Königin	73,2	63,3	9,9
1364 Haus am Steinhübel	72,1	60,8	11,3
1343 VSE	71,8	59,5	12,3
1264 Siedlergemeinschaft Rastpfuhl	71,6	58,6	13,0
3421 miniMalART-die Kunstwerkstatt	71,4	64,8	6,6
1163 Gemeinschaftsschule Bellevue	71,4	58,6	12,8
1121 Gymnasium am Schloss	70,6	59,6	10,9
1342 Gemeinschaftsschule Bruchwiese	70,3	55,5	14,8
4812 Grundschule Bübingen	69,7	61,9	7,8
4713 Gemeindezentrum Güdigen	69,5	60,5	9,1
1164 Gemeinschaftsschule Bellevue	69,5	60,9	8,6
3412 Grundschule Scheidt	69,4	60,6	8,7
1261 Pfarrsaal St. Antonius	69,2	52,6	16,7
1623 Mehrzweckhalle St. Arnual	69,2	53,6	15,5
1621 Grundschule Hohe Wacht	68,8	57,9	10,9
1372 Max-Ophüls-Schule Am Homburg	68,8	54,2	14,6
4611 Feuerwehrgerätehaus Eschringen	68,3	58,0	10,3
<b>Wahlbezirke mit der niedrigsten Wahlbeteiligung (absteigend sortiert)</b>			
1312 Haus der Gewerkschaften	44,8	32,6	12,2
2321 Turnerheim TV Rockershausen	43,6	38,2	5,5
1131 Ludwigsgymnasium	42,7	31,9	10,8
2421 Grundschule Weyersberg	42,7	33,5	9,2
1161 Grundschule Ordensgut	39,6	33,6	6,0
1242 ZKE Schillstraße	37,8	28,8	9,0
2433 Grundschule Füllengarten	36,6	26,1	10,5
4511 Ausbildungsstätte Halberg	34,9	28,2	6,6
2422 GemSchule Rastbachtal	34,8	25,1	9,7
3121 Sporthalle Dudweiler	34,6	31,3	3,4
1252 Café ZAM	34,4	25,0	9,4
1241 ZKE Schillstraße	33,8	25,2	8,6
1151 Folschder Cafétass	33,6	24,7	8,9
1231 Grundschule Kirchberg	33,6	27,2	6,4
3122 Bürgerhaus Dudweiler	33,3	30,4	2,9
1251 Kath. Kinderhaus St. Paulus	30,4	21,5	8,9
1232 Technisch-gewerbliches BBZ	28,7	23,2	5,5
2411 Bürgerhaus Burbach	27,2	20,8	6,3
2432 IT-Park Saar	26,6	21,7	5,0
2412 Bürgerhaus Burbach	23,9	19,5	4,4

## 3.2 Höchste und niedrigste Stimmanteile ausgewählter Parteien

### Höchste und niedrigste Stimmanteile nach Wahlbezirken | SPD

Wahlbezirk	Wahlbeteiligung in %	Stimmanteil SPD in %		Änderung in %-Pkt.
		2019	2014	
Saarbrücken insgesamt	54,4	25,2	30,4	-5,2
darunter				
<b>Wahlbezirke mit den höchsten Stimmanteilen</b> (absteigend sortiert)				
2211 Bistro-Tennisverein Klarenthal	46,2	40,1	46,6	-6,5
3211 Ehem. Grundschule Jägersfreude	48,9	39,9	39,4	0,5
4312 Festhalle Bischmisheim	58,9	36,1	46,5	-10,4
1251 Kath. Kinderhaus St. Paulus	30,4	34,0	39,1	-5,1
2112 Katharine-Weißgerber-Schule	56,2	33,7	39,7	-6,0
2121 Aschbachschule Ottenhausen	54,8	33,6	41,7	-8,1
4311 Festhalle Bischmisheim	60,5	33,6	44,0	-10,4
1264 Siedlergemeinschaft Rastpfuhl	71,6	33,5	36,3	-2,8
1612 Kath. Pfarramt St. Pius	45,9	33,3	34,2	-0,9
4511 Ausbildungsstätte Halberg	34,9	33,0	32,7	0,4
3152 Kindergarten Pfaffenkopf	59,9	32,7	30,2	2,5
1151 Folschder Cafétass	33,6	32,5	32,2	0,3
1262 Johanna-Kirchner-Haus	54,0	32,0	39,2	-7,2
4521 Turnhalle Brebach	46,9	31,8	38,6	-6,7
2111 AWO Begegnungsstätte	52,9	31,5	46,3	-14,8
2214 Grundschule Klarenthal	52,0	31,0	39,0	-7,9
2131 Clubheim Kirwe Buwe	62,4	30,8	43,8	-12,9
2113 Katharine-Weißgerber-Schule	56,9	30,8	40,0	-9,2
4313 Festhalle Bischmisheim	66,4	30,7	41,1	-10,3
1163 Gemeinschaftsschule Bellevue	71,4	30,4	31,6	-1,3
<b>Wahlbezirke mit den niedrigsten Stimmanteilen</b> (absteigend sortiert)				
3153 Sängerheim MC Harmonie 1896	48,1	20,2	22,5	-2,4
1323 Otto-Hahn-Gymnasium	63,1	20,0	30,5	-10,5
4412 Sporthalle Ensheim	65,6	19,8	19,6	0,3
1621 Grundschule Hohe Wacht	68,8	19,5	25,0	-5,5
1311 Johannes-Foyer	58,9	19,1	20,7	-1,7
3121 Sporthalle Dudweiler	34,6	18,9	25,9	-6,9
1121 Gymnasium am Schloss	70,6	18,5	27,2	-8,7
1111 Ludwigsgymnasium	45,4	18,4	24,3	-5,9
4532 Ehem. Grundschule Hasenberg	64,4	18,2	21,3	-3,1
1362 Kath. Kirchengem. Maria-Königin	73,2	18,1	23,3	-5,2
1622 Mehrzweckhalle St. Arnual	59,8	17,9	26,5	-8,6
1371 Max-Ophüls-Schule Am Homburg	73,8	17,8	21,1	-3,3
3421 miniMaART-die Kunstwerkstatt	71,4	17,3	29,2	-11,9
1143 Grundschule Hohe Wacht	74,3	17,2	21,4	-4,2
1364 Haus am Steinhübel	72,1	16,9	25,2	-8,3
1361 Gymnasium am Rotenbühl	66,0	16,8	20,4	-3,6
4713 Gemeindezentrum Güdingen	69,5	16,3	22,8	-6,5
1343 VSE	71,8	16,1	21,7	-5,6
1332 Langwedstift	63,4	15,9	27,5	-11,6
4812 Grundschule Bübingen	69,7	15,1	18,1	-3,0

## Höchste und niedrigste Stimmanteile nach Wahlbezirken | CDU

Wahlbezirk	Wahlbeteiligung in %	Stimmanteil CDU in %		Änderung in %-Pkt.
		2019	2014	
Saarbrücken insgesamt	54,4	26,0	29,4	-3,3
darunter				
<b>Wahlbezirke mit den höchsten Stimmanteilen</b> (absteigend sortiert)				
4812 Grundschule Bübingen	69,7	41,2	47,0	-5,8
4713 Gemeindezentrum Güdingen	69,5	41,2	40,1	1,2
4811 Festhalle Bübingen	66,8	41,1	44,7	-3,5
4532 Ehem. Grundschule Hasenberg	64,4	40,9	49,6	-8,7
2122 Aschbachschule Ottenhausen	57,7	38,8	35,0	3,8
4411 Sporthalle Ensheim	64,5	38,7	55,2	-16,6
4611 Feuerw ehrgerätehaus Eschringen	68,3	36,2	36,7	-0,5
4412 Sporthalle Ensheim	65,6	36,1	40,6	-4,5
3421 miniMaART-die Kunstwerkstatt	71,4	35,8	38,4	-2,7
2312 Gaststätte im Alsbachbad	56,3	34,8	50,5	-15,7
3153 Sangerheim MC Harmonie 1896	48,1	34,6	36,3	-1,6
3151 Katholische Kirche St. Barbara	56,0	34,6	33,3	1,2
2321 Turnerheim TV Rockershausen	43,6	34,5	36,5	-2,0
1362 Kath.Kirchengem. Maria-Konigin	73,2	34,4	41,7	-7,3
4413 Sporthalle Ensheim	56,2	34,3	43,5	-9,3
2221 Grundschule Klarenthal	56,1	33,0	39,2	-6,2
1143 Grundschule Hohe Wacht	74,3	32,3	24,4	7,9
1163 Gemeinschaftsschule Bellevue	71,4	32,1	33,4	-1,3
1414 Grundschule Eschberg	58,8	31,9	41,1	-9,3
2213 Grundschule Klarenthal	65,1	31,6	35,3	-3,7
<b>Wahlbezirke mit den niedrigsten Stimmanteilen</b> (absteigend sortiert)				
1331 Hochschule fur Musik Saar	59,3	16,8	17,0	-0,2
1162 Gunter-Wohe-Gymnasium	57,8	16,7	19,2	-2,5
1612 Kath. Pfarramt St. Pius	45,9	16,6	22,6	-5,9
3211 Ehem. Grundschule Jagersfreude	48,9	16,6	21,6	-5,1
1251 Kath. Kinderhaus St. Paulus	30,4	16,4	15,0	1,4
1311 Johannes-Foyer	58,9	16,1	17,4	-1,3
1365 Gymnasium am Rotenbuhl	75,2	15,9	19,9	-4,0
1252 Cafe ZAM	34,4	15,8	20,8	-5,0
1131 Ludw igs-gymnasium	42,7	15,4	20,7	-5,3
1323 Otto-Hahn-Gymnasium	63,1	14,9	13,9	1,0
1132 Wichernhaus	51,3	14,8	20,1	-5,3
1242 ZKE Schillstrae	37,8	14,6	13,6	1,0
3122 Burgerhaus Dudweiler	33,3	14,6	27,5	-12,9
1321 Haus der Paritat	57,1	14,4	21,1	-6,7
1232 Technisch-gew erblisches BBZ	28,7	14,2	18,8	-4,6
1312 Haus der Gew erkschaften	44,8	13,5	16,4	-2,9
1322 Seniorenres. Margarethenhof	62,3	13,2	14,4	-1,3
1341 FrauenGenderBibliothek	62,7	11,7	12,5	-0,8
1324 Haus der Paritat	58,8	9,0	12,7	-3,7
1342 Gemeinschaftsschule Bruchw iese	70,3	8,8	16,3	-7,5

## Höchste und niedrigste Stimmanteile nach Wahlbezirken | DIE LINKE

Wahlbezirk	Wahlbeteiligung in %	Stimmanteil DIE LINKE in %		Änderung in %-Pkt.
		2019	2014	
Saarbrücken insgesamt	54,4	9,6	11,9	-2,3
darunter				
<b>Wahlbezirke mit den höchsten Stimmanteilen</b> (absteigend sortiert)				
1242 ZKE Schillstraße	37,8	17,3	25,1	-7,9
2422 GemSchule Rastbachtal	34,8	16,7	15,3	1,5
2412 Bürgerhaus Burbach	23,9	16,6	25,0	-8,4
1252 Café ZAM	34,4	16,0	20,0	-4,0
2432 IT-Park Saar	26,6	16,0	16,7	-0,7
1161 Grundschule Ordensgut	39,6	15,8	21,3	-5,5
1232 Technisch-gewerbliches BBZ	28,7	15,6	22,0	-6,4
1231 Grundschule Kirchberg	33,6	15,3	20,0	-4,7
2411 Bürgerhaus Burbach	27,2	15,3	20,2	-4,9
2312 Gaststätte im Alsbachbad	56,3	15,2	8,9	6,3
1224 Grundschule Rodenhof	57,1	14,9	17,4	-2,5
2433 Grundschule Füllengarten	36,6	14,7	17,2	-2,6
1324 Haus der Parität	58,8	14,6	18,9	-4,3
1381 Gemeinschaftsschule Bruchwiese	53,2	14,6	17,9	-3,3
1223 Kath. Kindergarten St. Albert	52,0	14,4	18,9	-4,4
3311 Kindergarten Herrensohr	53,5	14,4	17,8	-3,5
1332 Langwedstift	63,4	14,2	14,4	-0,2
3181 Clubheim TUS Herrensohr	51,7	14,0	15,3	-1,3
1241 ZKE Schillstraße	33,8	13,9	18,9	-5,0
1131 Ludwigsgymnasium	42,7	13,8	17,0	-3,3
<b>Wahlbezirke mit den niedrigsten Stimmanteilen</b> (absteigend sortiert)				
3421 miniMaART-die Kunstwerkstatt	71,4	7,0	5,0	2,0
2212 Grundschule Klarenthal	63,6	7,0	9,6	-2,7
4511 Ausbildungsstätte Halberg	34,9	7,0	15,8	-8,9
4812 Grundschule Bübingen	69,7	6,8	5,1	1,7
1413 Bundesagentur für Arbeit	60,9	6,6	10,4	-3,8
1143 Grundschule Hohe Wacht	74,3	6,6	7,7	-1,1
1361 Gymnasium am Rotenbühl	66,0	6,6	10,9	-4,4
1121 Gymnasium am Schloss	70,6	6,6	6,2	0,4
1414 Grundschule Eschberg	58,8	6,5	10,3	-3,8
4311 Festhalle Bischmisheim	60,5	6,3	10,9	-4,6
3171 Gasthaus Jahnschenke	53,5	6,1	10,0	-3,9
1364 Haus am Steinhübel	72,1	6,0	9,1	-3,1
1163 Gemeinschaftsschule Bellevue	71,4	6,0	8,7	-2,6
4411 Sporthalle Ensheim	64,5	5,3	5,6	-0,3
4811 Festhalle Bübingen	66,8	5,2	9,2	-4,0
3173 Bäckerei Kleinbauer	61,5	4,9	6,0	-1,1
3174 Hotel Seewald	59,4	4,7	7,7	-3,0
1164 Gemeinschaftsschule Bellevue	69,5	4,3	6,5	-2,2
1362 Kath.Kirchengem. Maria-Königin	73,2	3,7	6,9	-3,2
4713 Gemeindezentrum Güdingen	69,5	3,4	6,2	-2,8

## Höchste und niedrigste Stimmanteile nach Wahlbezirken | GRÜNE

Wahlbezirk	Wahlbeteiligung in %	Stimmanteil GRÜNE in %		Änderung in %-Pkt.
		2019	2014	
Saarbrücken insgesamt	54,4	19,9	10,8	9,1
darunter				
<b>Wahlbezirke mit den höchsten Stimmanteilen</b> (absteigend sortiert)				
1342 Gemeinschaftsschule Bruchwiese	70,3	40,6	24,3	16,3
1324 Haus der Parität	58,8	39,6	24,9	14,7
1341 FrauenGenderBibliothek	62,7	36,1	25,0	11,0
1332 Langwiedstift	63,4	35,9	25,3	10,6
1361 Gymnasium am Rotenbühl	66,0	35,3	24,5	10,8
1311 Johannes-Foyer	58,9	34,8	27,0	7,9
1121 Gymnasium am Schloss	70,6	34,2	21,5	12,7
1322 Seniorenres. Margarethenhof	62,3	34,1	19,4	14,7
1372 Max-Ophüls-Schule Am Homburg	68,8	33,0	19,8	13,2
1365 Gymnasium am Rotenbühl	75,2	32,8	20,6	12,2
1371 Max-Ophüls-Schule Am Homburg	73,8	32,7	23,8	8,8
1321 Haus der Parität	57,1	32,6	19,5	13,1
1364 Haus am Steinhübel	72,1	32,3	15,2	17,1
1331 Hochschule für Musik Saar	59,3	31,4	24,5	6,8
1343 VSE	71,8	30,7	20,1	10,6
1363 Haus am Steinhübel	66,2	30,0	13,8	16,2
1323 Otto-Hahn-Gymnasium	63,1	29,5	23,7	5,8
1381 Gemeinschaftsschule Bruchwiese	53,2	29,3	17,3	12,0
1312 Haus der Gewerkschaften	44,8	29,3	19,3	10,0
1143 Grundschule Hohe Wacht	74,3	29,0	19,1	9,9
<b>Wahlbezirke mit den niedrigsten Stimmanteilen</b> (absteigend sortiert)				
2311 Grundschule Altenkessel	52,4	11,6	6,1	5,6
4312 Festhalle Bischmisheim	58,9	11,4	6,5	4,8
2131 Clubheim Kirwe Buwe	62,4	11,3	8,9	2,4
1411 Grundschule Eschberg	46,2	11,2	4,5	6,7
2111 AWO Begegnungsstätte	52,9	11,1	4,5	6,6
4521 Turnhalle Brebach	46,9	10,4	6,3	4,2
2412 Bürgerhaus Burbach	23,9	10,4	3,2	7,2
2411 Bürgerhaus Burbach	27,2	10,4	5,9	4,5
2312 Gaststätte im Alsbachbad	56,3	10,4	4,5	5,9
2122 Aschbachschule Ottenhausen	57,7	10,1	5,8	4,3
4511 Ausbildungsstätte Halberg	34,9	9,6	4,0	5,6
1251 Kath. Kinderhaus St. Paulus	30,4	9,4	4,9	4,5
2321 Turnerheim TV Rockershausen	43,6	9,4	2,5	6,9
1151 Folschder Cafétass	33,6	9,1	6,1	3,0
2421 Grundschule Weyersberg	42,7	8,4	3,4	5,1
3211 Ehem. Grundschule Jägersfreude	48,9	8,4	5,8	2,7
2431 Seniorenheim Haus Sonnenwinkel	50,2	7,8	3,2	4,7
2432 IT-Park Saar	26,6	6,6	2,3	4,4
2211 Bistro-Tennisverein Klarenthal	46,2	6,1	1,4	4,7
2433 Grundschule Füllengarten	36,6	5,6	3,3	2,3

## Höchste und niedrigste Stimmanteile nach Wahlbezirken | AfD

Wahlbezirk	Wahlbeteiligung in %	Stimmanteil AfD in %		Änderung in %-Pkt.
		2019	2014	
Saarbrücken insgesamt	54,4	6,9	4,7	2,2
darunter				
<b>Wahlbezirke mit den höchsten Stimmanteilen</b> (absteigend sortiert)				
2433 Grundschule Füllengarten	36,6	20,8	5,3	15,5
2432 IT-Park Saar	26,6	18,8	4,5	14,2
1251 Kath. Kinderhaus St. Paulus	30,4	17,6	3,8	13,8
1151 Folschder Cafétass	33,6	17,3	5,3	12,0
2421 Grundschule Weyersberg	42,7	17,1	7,0	10,1
2411 Bürgerhaus Burbach	27,2	16,9	6,3	10,7
1241 ZKE Schillstraße	33,8	16,6	5,5	11,1
1252 Café ZAM	34,4	16,6	4,2	12,4
3211 Ehem. Grundschule Jägersfreude	48,9	16,6	6,3	10,3
4511 Ausbildungsstätte Halberg	34,9	15,7	4,0	11,7
2412 Bürgerhaus Burbach	23,9	15,0	3,2	11,8
2321 Turnerheim TV Rockershausen	43,6	14,9	5,4	9,5
3121 Sporthalle Dudweiler	34,6	14,6	6,9	7,7
3212 Gaststätte Zum Schlössje	52,8	14,2	6,1	8,1
2431 Seniorenheim Haus Sonnenwinkel	50,2	14,0	5,4	8,6
3311 Kindergarten Herrensohr	53,5	13,9	6,3	7,6
2313 Grundschule Altenkessel	50,9	13,7	6,9	6,9
1232 Technisch-gewerbliches BBZ	28,7	13,1	5,8	7,2
1612 Kath. Pfarramt St. Pius	45,9	12,9	4,8	8,1
3141 Schützenhaus Dudweiler	53,9	12,4	7,6	4,8
<b>Wahlbezirke mit den niedrigsten Stimmanteilen</b> (absteigend sortiert)				
1121 Gymnasium am Schloss	70,6	4,0	4,0	0,0
1162 Günter-Wöhe-Gymnasium	57,8	3,7	3,5	0,2
4712 Gemeindezentrum Güdingen	50,0	3,6	5,1	-1,5
1382 Gemeinschaftsschule Bruchwiese	65,6	3,6	3,6	0,1
1365 Gymnasium am Rotenbühl	75,2	3,4	5,5	-2,1
1323 Otto-Hahn-Gymnasium	63,1	3,4	2,5	1,0
1321 Haus der Parität	57,1	3,4	4,9	-1,5
4713 Gemeindezentrum Güdingen	69,5	3,2	3,9	-0,7
1361 Gymnasium am Rotenbühl	66,0	3,2	3,4	-0,2
1322 Seniorenres. Margarethenhof	62,3	3,0	3,0	0,0
1363 Haus am Steinhübel	66,2	3,0	3,7	-0,7
1624 Grundschule St. Arnual	64,7	2,9	4,4	-1,5
1143 Grundschule Hohe Wacht	74,3	2,8	5,0	-2,2
1311 Johannes-Foyer	58,9	2,7	3,0	-0,2
1332 Langwiedstift	63,4	2,3	1,1	1,3
1362 Kath. Kirchengem. Maria-Königin	73,2	2,1	3,0	-0,9
1342 Gemeinschaftsschule Bruchwiese	70,3	2,1	2,7	-0,6
1341 FrauenGenderBibliothek	62,7	1,7	2,2	-0,5
1343 VSE	71,8	1,4	2,8	-1,4
1324 Haus der Parität	58,8	1,1	2,4	-1,4

## Höchste und niedrigste Stimmanteile nach Wahlbezirken | FDP

Wahlbezirk	Wahlbeteiligung in %	Stimmanteil FDP in %		Änderung in %-Pkt.
		2019	2014	
Saarbrücken insgesamt	54,4	5,3	4,1	1,2
darunter				
<b>Wahlbezirke mit den höchsten Stimmanteilen</b> (absteigend sortiert)				
1362 Kath.Kirchengem. Maria-Königin	73,2	11,5	8,1	3,4
4713 Gemeindezentrum Güdingen	69,5	11,2	13,1	-1,8
4711 Gemeindezentrum Güdingen	60,1	10,5	4,8	5,7
3173 Bäckerei Kleinbauer	61,5	9,3	9,2	0,1
3421 miniMalART-die Kunstwerkstatt	71,4	9,1	8,2	0,9
3122 Bürgerhaus Dudweiler	33,3	8,8	6,0	2,9
1343 VSE	71,8	8,8	6,5	2,3
1413 Bundesagentur für Arbeit	60,9	8,8	6,7	2,0
1621 Grundschule Hohe Wacht	68,8	8,6	6,7	1,8
4712 Gemeindezentrum Güdingen	50,0	8,5	6,8	1,7
2111 AWO Begegnungsstätte	52,9	8,2	2,0	6,1
1121 Gymnasium am Schloss	70,6	8,2	7,9	0,3
4721 Kita Am Schenkelberg Güdingen	51,1	8,1	3,5	4,6
4812 Grundschule Bübingen	69,7	8,0	9,8	-1,8
1364 Haus am Steinhübel	72,1	7,8	5,3	2,5
1164 Gemeinschaftsschule Bellevue	69,5	7,6	3,8	3,8
1361 Gymnasium am Rotenbühl	66,0	7,5	6,6	1,0
1351 Bundesagentur für Arbeit	53,5	7,0	4,1	2,8
4811 Festhalle Bübingen	66,8	6,9	5,1	1,8
1624 Grundschule St. Arnual	64,7	6,8	7,3	-0,5
<b>Wahlbezirke mit den niedrigsten Stimmanteilen</b> (absteigend sortiert)				
3211 Ehem. Grundschule Jägersfreude	48,9	2,8	2,4	0,4
2412 Bürgerhaus Burbach	23,9	2,8	0,8	2,0
4311 Festhalle Bischmisheim	60,5	2,6	4,6	-1,9
3411 Grundschule Scheidt	52,7	2,6	2,8	-0,2
2214 Grundschule Klarenthal	52,0	2,6	3,2	-0,6
2121 Aschbachschule Ottenhausen	54,8	2,4	2,8	-0,4
2433 Grundschule Füllengarten	36,6	2,3	1,2	1,1
4312 Festhalle Bischmisheim	58,9	2,3	2,2	0,2
1224 Grundschule Rodenhof	57,1	2,3	1,1	1,3
2211 Bistro-Tennisverein Klarenthal	46,2	2,3	1,8	0,5
1223 Kath. Kindergarten St. Albert	52,0	2,3	1,7	0,5
2431 Seniorenheim Haus Sonnenwinkel	50,2	2,2	2,2	0,0
2422 GemSchule Rastbachtal	34,8	2,2	0,5	1,7
1131 Ludwigsgymnasium	42,7	2,2	2,2	0,0
1411 Grundschule Eschberg	46,2	2,2	1,3	0,8
2321 Turnerheim TV Rockershausen	43,6	2,1	2,0	0,2
1241 ZKE Schillstraße	33,8	1,9	1,6	0,3
2311 Grundschule Altenkessel	52,4	1,8	1,4	0,4
1242 ZKE Schillstraße	37,8	1,8	2,6	-0,8
2411 Bürgerhaus Burbach	27,2	1,4	0,7	0,7





## 4 Vorläufige Ergebnisse Stadtratswahl 2019 im Vergleich zur vorherigen Wahl 2014

---

- 4.1 Vorläufige Ergebnisse Stadtratswahl 2019 | Wahlbezirke
- 4.2 Vorläufige Ergebnisse Stadtratswahl 2019 | Briefwahlbezirke
- 4.3 Vorläufige Ergebnisse Stadtratswahl 2019 | Distrikte
- 4.4 Vorläufige Ergebnisse Stadtratswahl 2019 | Stadtteile
- 4.5 Vorläufige Ergebnisse Stadtratswahl 2019 | Bezirke und Gesamtstadt

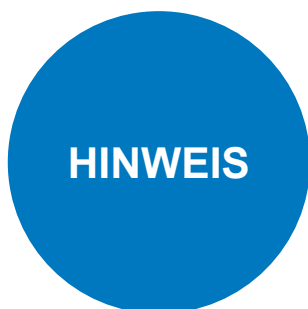

Wahlbeteiligung in den Urnenwahlbezirken inklusive der Briefwählenden (Schätzung)



## 4.1 Vorläufige Ergebnisse Stadtratswahl 2019 | Wahlbezirke

Vorläufiges Ergebnis Stadtratswahl 2019 und Änderung gegenüber 2014 absolut und in % bzw. in %-Pkt. nach Wahlbezirken

Wahlbezirk		Wahlberechtigte		Wähler/-innen		Gültige Stimmen											
		insg.	ausg. WS	insg.	dar. mit WS	insg.	CDU	SPD	LIN	AfD	GRÜ	FDP	PIR	NPD	FW	Die PART	SfA
		A	A2	B	B1	D	D1	D2	D3	D4	D5	D6	D7	D8	D17	D18	D19
1111 Ludwigsgymnasium	abs.....	915	127	297	0	293	58	54	34	19	79	10	6	1	4	25	3
	in %.....		13,9	45,4		19,8	18,4	11,6	6,5	27,0	3,4	2,0	0,3	1,4	8,5	1,0	
	Änd. abs.....	-48	22	73	0	71	0	0	3	9	40	1	-2	-3	-2		0
	Änd. %-Pkt..		3,0	11,9		-6,3	-5,9	-2,4	2,0	9,4	-0,6	-1,6	-1,5	-1,3			-0,3
1112 Altenheim am Schlossberg	abs.....	1.107	228	458	0	452	100	105	39	22	130	24	7	0	1	23,0	1
	in %.....		20,6	60,6		22,1	23,2	8,6	4,9	28,8	5,3	1,5	0,0	0,2	5,1	0,2	
	Änd. abs.....	10	89	97	-1	98	5	-1	-1	10	74	12	-9	-5	-6		-4
	Änd. %-Pkt..		7,9	15,8		-4,7	-6,7	-2,7	1,5	12,9	1,9	-3,0	-1,4	-1,8			-1,2
1121 Gymnasium am Schloss	abs.....	944	256	429	5	427	86	79	28	17	146	35	6	0	5	21,0	4
	in %.....		27,1	70,6		20,1	18,5	6,6	4,0	34,2	8,2	1,4	0,0	1,2	4,9	0,9	
	Änd. abs.....	-36	64	14	1	22	-13	-31	3	1	59	3	-6	-1	-11		-3
	Änd. %-Pkt..		7,5	10,9		-4,3	-8,7	0,4	0,0	12,7	0,3	-1,6	-0,2	-2,8			-0,8
1122 Wohnstift Reppersberg	abs.....	666	133	330	1	328	97	73	25	20	79	12	3	0	5	13,0	1
	in %.....		20,0	68,3		29,6	22,3	7,6	6,1	24,1	3,7	0,9	0,0	1,5	4,0	0,3	
	Änd. abs.....	-8	56	45	-1	47	-11	0	2	9	40	2	-5	-2	-2		1
	Änd. %-Pkt..		8,5	16,0		-8,9	-3,7	-0,6	2,2	10,2	0,1	-1,9	-0,7	-1,0			0,3
1131 Ludwigsgymnasium	abs.....	1.754	223	544	6	538	83	126	74	47	121	12	14	4	4	43,0	10
	in %.....		12,7	42,7		15,4	23,4	13,8	8,7	22,5	2,2	2,6	0,7	0,7	8,0	1,9	
	Änd. abs.....	-21	62	124	6	127	-2	-9	4	33	65	3	-8	-4	-6		8
	Änd. %-Pkt..		3,6	10,8		-5,3	-9,4	-3,3	5,3	8,9	0,0	-2,8	-1,2	-1,7			1,4
1132 Wichernhaus	abs.....	1.167	160	448	1	445	66	123	53	21	121	14	7	2	3	33,0	2
	in %.....		13,7	51,3		14,8	27,6	11,9	4,7	27,2	3,1	1,6	0,4	0,7	7,4	0,4	
	Änd. abs.....	37	60	145	0	147	6	47	10	11	53	12	-14	-8	-2		-1
	Änd. %-Pkt..		4,9	16,5		-5,3	2,1	-2,5	1,4	4,4	2,5	-5,5	-2,9	-1,0			-0,6
1141 Günter-Wöhe-Gymnasium	abs.....	1.008	277	395	1	391	110	82	32	29	91	22	3	0	2	19,0	1
	in %.....		27,5	64,7		28,1	21,0	8,2	7,4	23,3	5,6	0,8	0,0	0,5	4,9	0,3	
	Änd. abs.....	-16	65	59	1	57	-5	-14	7	11	55	6	-11	-7	-3		-1
	Änd. %-Pkt..		6,8	13,1		-6,3	-7,8	0,7	2,0	12,5	0,8	-3,4	-2,1	-1,0			-0,3

## Vorläufiges Ergebnis Stadtratswahl 2019 und Änderung gegenüber 2014 absolut und in % bzw. in %-Pkt. nach Wahlbezirken

Wahlbezirk	Wahlberechtigte		Wähler/-innen		Gültige Stimmen												
	insg.	ausg. WS	insg.	dar. mit WS	insg.	CDU	SPD	LIN	AfD	GRÜ	FDP	PIR	NPD	FW	Die PART	SfA	
	A	A2	B	B1	D	D1	D2	D3	D4	D5	D6	D7	D8	D17	D18	D19	
1142 Gemeinschaftsschule Bellevue	abs.....	834	146	297	0	292	77	63	30	16	72	16	3	0	2	11	2
	in %.....		17,5	51,9			26,4	21,6	10,3	5,5	24,7	5,5	1,0	0,0	0,7	3,8	0,7
	Änd. abs.....	46	0	55	-1	54	8	1	0	7	46	2	-9	-5	-5		-2
	Änd. %-Pkt..		-1,0	4,5			-2,6	-4,5	-2,3	1,7	13,7	-0,4	-4,0	-2,1	-2,3		-1,0
1143 Grundschule Hohe Wacht	abs.....	844	206	437	2	424	137	73	28	12	123	26	6	1	6	10,0	2
	in %.....		24,4	74,3			32,3	17,2	6,6	2,8	29,0	6,1	1,4	0,2	1,4	2,4	0,5
	Änd. abs.....	128	77	136	2	125	64	9	5	-3	66	12	-17	-2	-19		0
	Änd. %-Pkt..		6,4	15,9			7,9	-4,2	-1,1	-2,2	9,9	1,4	-6,3	-0,8	-6,9		-0,2
1151 Folschder Cafétass	abs.....	1.300	121	335	0	329	56	107	41	57	30	11	2	8	3	11,0	3
	in %.....		9,3	33,6			17,0	32,5	12,5	17,3	9,1	3,3	0,6	2,4	0,9	3,3	0,9
	Änd. abs.....	-110	17	87	0	84	-7	28	-9	44	15	8	-2	-8	2		2
	Änd. %-Pkt..		1,9	8,9			-8,7	0,3	-7,9	12,0	3,0	2,1	-1,0	-4,1	0,5		0,5
1161 Grundschule Ordensgut	abs.....	1.606	197	472	2	468	80	96	74	40	111	21	5	4	3	31,0	3
	in %.....		12,3	39,6			17,1	20,5	15,8	8,5	23,7	4,5	1,1	0,9	0,6	6,6	0,6
	Änd. abs.....	-105	20	63	1	65	23	-19	-12	16	55	6	-19	-10	-2		-4
	Änd. %-Pkt..		1,9	6,0			3,0	-8,0	-5,5	2,6	9,8	0,8	-4,9	-2,6	-0,6		-1,1
1162 Günter-Wöhe-Gymnasium	abs.....	956	200	386	3	377	63	103	44	14	97	19	8	1	3	23,0	2
	in %.....		20,9	57,8			16,7	27,3	11,7	3,7	25,7	5,0	2,1	0,3	0,8	6,1	0,5
	Änd. abs.....	-20	50	33	2	33	-3	-6	-9	2	46	2	-9	-6	-6		-1
	Änd. %-Pkt..		5,6	7,2			-2,5	-4,4	-3,7	0,2	10,9	0,1	-2,8	-1,8	-1,8		-0,3
1163 Gemeinschaftsschule Bellevue	abs.....	856	182	458	0	448	144	136	27	21	83	13	5	0	4	14,0	1
	in %.....		21,3	71,4			32,1	30,4	6,0	4,7	18,5	2,9	1,1	0,0	0,9	3,1	0,2
	Änd. abs.....	-16	59	61	-2	56	13	12	-7	12	47	-15	-11	-3	-5		-1
	Änd. %-Pkt..		7,2	12,8			-1,3	-1,3	-2,6	2,4	9,3	-4,2	-3,0	-0,8	-1,4		-0,3
1164 Gemeinschaftsschule Bellevue	abs.....	561	131	281	2	277	86	63	12	17	64	21	2	0	1	10,0	1
	in %.....		23,4	69,5			31,0	22,7	4,3	6,1	23,1	7,6	0,7	0,0	0,4	3,6	0,4
	Änd. abs.....	-6	47	15	2	15	2	-20	-5	5	22	11	-5	-1	-3		-1
	Änd. %-Pkt..		8,5	8,6			-1,0	-8,9	-2,2	1,6	7,1	3,8	-1,9	-0,4	-1,2		-0,4

## Vorläufiges Ergebnis Stadtratswahl 2019 und Änderung gegenüber 2014 absolut und in % bzw. in %-Pkt. nach Wahlbezirken

Wahlbezirk	Wahlberechtigte		Wähler/-innen		Gültige Stimmen												
	insg.	ausg. WS	insg.	dar. mit WS	insg.	CDU	SPD	LIN	AfD	GRÜ	FDP	PIR	NPD	FW	Die PART	SfA	
	A	A2	B	B1	D	D1	D2	D3	D4	D5	D6	D7	D8	D17	D18	D19	
1211 Grundschule Rußhütte	abs.....	1.777	263	627	0	613	154	149	71	44	110	27	12	2	4	34	6
	in %.....		14,8	49,2			25,1	24,3	11,6	7,2	17,9	4,4	2,0	0,3	0,7	5,5	1,0
	Änd. abs.....	-54	41	117	0	112	25	6	1	17	54	14	-11	-18	-8		-2
	Änd. %-Pkt..		2,7	10,0			-0,6	-4,2	-2,4	1,8	6,8	1,8	-2,6	-3,7	-1,7		-0,6
1221 Grundschule Rodenhof	abs.....	1.513	311	667	0	655	178	171	78	27	135	36	9	0	4	17,0	0
	in %.....		20,6	63,2			27,2	26,1	11,9	4,1	20,6	5,5	1,4	0,0	0,6	2,6	0,0
	Änd. abs.....	-68	74	107	0	106	7	-11	4	6	77	22	-5	-1	-5		-5
	Änd. %-Pkt..		5,6	13,4			-4,0	-7,0	-1,6	0,3	10,0	2,9	-1,2	-0,2	-1,0		-0,9
1222 Kath. Kindergarten St. Albert	abs.....	1.142	181	472	2	466	104	132	54	50	69	21	8	3	7	16,0	2
	in %.....		15,8	56,1			22,3	28,3	11,6	10,7	14,8	4,5	1,7	0,6	1,5	3,4	0,4
	Änd. abs.....	16	47	53	2	65	9	-27	10	25	39	18	-8	-10	-3		-4
	Änd. %-Pkt..		3,9	7,1			-1,4	-11,3	0,6	4,5	7,3	3,8	-2,3	-2,6	-1,0		-1,1
1223 Kath. Kindergarten St. Albert	abs.....	886	108	359	0	353	97	97	51	31	47	8	6	1	1	12,0	2
	in %.....		12,2	52,0			27,5	27,5	14,4	8,8	13,3	2,3	1,7	0,3	0,3	3,4	0,6
	Änd. abs.....	-25	23	68	0	67	27	-1	-3	16	23	3	-7	-4	1		0
	Änd. %-Pkt..		2,9	10,8			3,0	-6,8	-4,4	3,5	4,9	0,5	-2,8	-1,5	0,3		-0,1
1224 Grundschule Rodenhof	abs.....	844	146	345	0	343	70	82	51	29	66	8	15	0	6	16,0	0
	in %.....		17,3	57,1			20,4	23,9	14,9	8,5	19,2	2,3	4,4	0,0	1,7	4,7	0,0
	Änd. abs.....	-17	42	60	0	61	24	-12	2	-3	40	5	6	-10	-2		-5
	Änd. %-Pkt..		5,2	12,1			4,1	-9,4	-2,5	-2,9	10,0	1,3	1,2	-3,5	-1,1		-1,8
1225 Grundschule Rodenhof	abs.....	785	143	402	0	395	95	89	44	24	97	13	8	0	6	14,0	5
	in %.....		18,2	68,2			24,1	22,5	11,1	6,1	24,6	3,3	2,0	0,0	1,5	3,5	1,3
	Änd. abs.....	-33	24	71	-1	70	9	-18	-3	13	65	1	-5	-6	-2		2
	Änd. %-Pkt..		3,7	13,9			-2,4	-10,4	-3,3	2,7	14,7	-0,4	-2,0	-1,8	-0,9		0,3
1231 Grundschule Kirchberg	abs.....	1.622	144	413	0	398	67	105	61	32	85	15	6	3	5	18,0	1
	in %.....		8,9	33,6			16,8	26,4	15,3	8,0	21,4	3,8	1,5	0,8	1,3	4,5	0,3
	Änd. abs.....	-151	14	50	0	43	3	6	-10	14	44	11	-15	-19	-3		-6
	Änd. %-Pkt..		1,5	6,4			-1,2	-1,5	-4,7	3,0	9,8	2,6	-4,4	-5,4	-1,0		-1,7

## Vorläufiges Ergebnis Stadtratswahl 2019 und Änderung gegenüber 2014 absolut und in % bzw. in %-Pkt. nach Wahlbezirken

Wahlbezirk		Wahlberechtigte		Wähler/-innen		Gültige Stimmen											
		insg.	ausg. WS	insg.	dar. mit WS	insg.	CDU	SPD	LIN	AfD	GRÜ	FDP	PIR	NPD	FW	Die PART	SfA
		A	A2	B	B1	D	D1	D2	D3	D4	D5	D6	D7	D8	D17	D18	D19
1232 Technisch-gewerbliches BBZ	abs.....	1.683	136	361	3	352	50	105	55	46	50	10	11	6	3	12	4
	in %.....		8,1	28,7			14,2	29,8	15,6	13,1	14,2	2,8	3,1	1,7	0,9	3,4	1,1
	Änd. abs.....	-181	9	45	3	43	-8	1	-13	28	36	6	-12	-12	2		3
	Änd. %-Pkt..		1,3	5,5			-4,6	-3,8	-6,4	7,2	9,7	1,5	-4,3	-4,1	0,5		0,8
1241 ZKE Schillstraße	abs.....	1.903	157	500	4	482	99	109	67	80	81	9	15	0	6	14,0	2
	in %.....		8,3	33,8			20,5	22,6	13,9	16,6	16,8	1,9	3,1	0,0	1,2	2,9	0,4
	Änd. abs.....	-111	32	106	4	102	4	-18	-5	59	62	3	-4	-17	3		1
	Änd. %-Pkt..		2,0	8,6			-4,5	-10,8	-5,0	11,1	11,8	0,3	-1,9	-4,5	0,5		0,2
1242 ZKE Schillstraße	abs.....	799	81	226	0	226	33	52	39	27	40	4	7	2	2	18,0	2
	in %.....		10,1	37,8			14,6	23,0	17,3	11,9	17,7	1,8	3,1	0,9	0,9	8,0	0,9
	Änd. abs.....	-100	13	28	-1	35	7	-4	-9	20	16	-1	0	-12	-2		2
	Änd. %-Pkt..		2,6	9,0			1,0	-6,3	-7,9	8,3	5,1	-0,8	-0,6	-6,4	-1,2		0,9
1251 Kath. Kinderhaus St. Paulus	abs.....	1.451	98	353	0	341	56	116	45	60	32	10	5	0	6	8,0	3
	in %.....		6,8	30,4			16,4	34,0	13,2	17,6	9,4	2,9	1,5	0,0	1,8	2,3	0,9
	Änd. abs.....	-116	28	81	0	75	16	12	-15	50	19	6	-2	-21	5		-3
	Änd. %-Pkt..		2,3	8,9			1,4	-5,1	-9,4	13,8	4,5	1,4	-1,2	-7,9	1,4		-1,4
1252 Café ZAM	abs.....	1.401	107	386	0	374	59	94	60	62	51	15	6	4	4	14,0	5
	in %.....		7,6	34,4			15,8	25,1	16,0	16,6	13,6	4,0	1,6	1,1	1,1	3,7	1,3
	Änd. abs.....	-12	22	110	0	109	4	6	7	51	30	11	1	-13	2		-4
	Änd. %-Pkt..		1,6	9,4			-5,0	-8,1	-4,0	12,4	5,7	2,5	-0,3	-5,3	0,3		-2,1
1261 Pfarrsaal St. Antonius	abs.....	958	200	473	1	465	112	130	35	23	115	16	4	4	3	20,0	3
	in %.....		20,9	69,2			24,1	28,0	7,5	4,9	24,7	3,4	0,9	0,9	0,6	4,3	0,6
	Änd. abs.....	-31	40	101	1	106	3	-3	-5	10	77	7	-5	0	0		2
	Änd. %-Pkt..		4,7	16,7			-6,3	-9,1	-3,6	1,3	14,1	0,9	-1,6	-0,3	-0,2		0,4
1262 Johanna-Kirchner-Haus	abs.....	1.321	202	522	2	510	115	163	41	27	114	18	6	7	4	15,0	0
	in %.....		15,3	54,0			22,5	32,0	8,0	5,3	22,4	3,5	1,2	1,4	0,8	2,9	0,0
	Änd. abs.....	93	67	163	2	158	34	25	5	10	84	6	-11	-5	0		-5
	Änd. %-Pkt..		4,3	14,6			-0,5	-7,2	-2,2	0,5	13,8	0,1	-3,7	-2,0	-0,4		-1,4

### Vorläufiges Ergebnis Stadtratswahl 2019 und Änderung gegenüber 2014 absolut und in % bzw. in %-Pkt. nach Wahlbezirken

Wahlbezirk		Wahlberechtigte		Wähler/-innen		Gültige Stimmen											
		insg.	ausg. WS	insg.	dar. mit WS	insg.	CDU	SPD	LIN	AfD	GRÜ	FDP	PIR	NPD	FW	Die PART	SfA
		A	A2	B	B1	D	D1	D2	D3	D4	D5	D6	D7	D8	D17	D18	D19
1263 Kath. Kinderhaus St. Paulus	abs.....	1.079	185	431	1	424	109	106	40	30	92	22	1	1	4	14	5
	in %.....		17,1	56,2		25,7	25,0	9,4	7,1	21,7	5,2	0,2	0,2	0,9	3,3	1,2	
	Änd. abs.....	-12	28	86	0	87	17	-8	2	19	51	5	-4	-5	-5		1
	Änd. %-Pkt..		2,8	11,4		-1,6	-8,8	-1,8	3,8	9,5	0,1	-1,2	-1,5	-1,7			0,0
1264 Siedlergemeinschaft Rastpfuhl	abs.....	688	120	378	0	373	99	125	30	30	50	20	3	1	3	8,0	4
	in %.....		17,4	71,6		26,5	33,5	8,0	8,0	13,4	5,4	0,8	0,3	0,8	2,1	1,1	
	Änd. abs.....	-20	28	48	0	51	9	8	0	11	28	6	-4	-6	-6		-3
	Änd. %-Pkt..		4,4	13,0		-1,4	-2,8	-1,3	2,1	6,6	1,0	-1,4	-1,9	-2,0			-1,1
1311 Johannes-Foyer	abs.....	1.267	243	521	1	514	83	98	64	14	179	15	11	1	3	42,0	4
	in %.....		19,2	58,9		16,1	19,1	12,5	2,7	34,8	2,9	2,1	0,2	0,6	8,2	0,8	
	Änd. abs.....	136	128	215	1	210	30	35	12	5	97	10	-13	-3	-4		-1
	Änd. %-Pkt..		9,0	23,1		-1,3	-1,7	-4,7	-0,2	7,9	1,3	-5,8	-1,1	-1,7			-0,9
1312 Haus der Gewerkschaften	abs.....	957	134	305	1	304	41	63	39	20	89	15	5	0	0	29,0	3
	in %.....		14,0	44,8		13,5	20,7	12,8	6,6	29,3	4,9	1,6	0,0	0,0	9,5	1,0	
	Änd. abs.....	120	59	95	-1	97	7	3	11	9	49	11	-10	0	-10		-2
	Änd. %-Pkt..		5,0	12,2		-2,9	-8,3	-0,7	1,3	10,0	3,0	-5,6	0,0	-4,8			-1,4
1321 Haus der Parität	abs.....	976	155	413	1	411	59	90	43	14	134	22	14	1	5	28,0	1
	in %.....		15,9	57,1		14,4	21,9	10,5	3,4	32,6	5,4	3,4	0,2	1,2	6,8	0,2	
	Änd. abs.....	95	53	100	0	103	-6	17	-4	-1	74	14	-12	-4	1		-4
	Änd. %-Pkt..		4,3	11,0		-6,7	-1,8	-4,8	-1,5	13,1	2,8	-5,0	-1,4	-0,1			-1,4
1322 Seniorenres. Margarethenhof	abs.....	1.434	316	599	3	593	78	133	68	18	202	30	14	1	4	37,0	8
	in %.....		22,0	62,3		13,2	22,4	11,5	3,0	34,1	5,1	2,4	0,2	0,7	6,2	1,3	
	Änd. abs.....	73	151	69	3	66	2	-46	-29	2	100	12	-10	-1	-1		0
	Änd. %-Pkt..		9,9	12,1		-1,3	-11,5	-6,9	0,0	14,7	1,6	-2,2	-0,2	-0,3			-0,2
1323 Otto-Hahn-Gymnasium	abs.....	909	173	412	1	410	61	82	55	14	121	15	8	0	1	44,0	9
	in %.....		19,0	63,1		14,9	20,0	13,4	3,4	29,5	3,7	2,0	0,0	0,2	10,7	2,2	
	Änd. abs.....	-52	61	41	0	43	10	-30	-17	5	34	12	-18	0	-2		5
	Änd. %-Pkt..		7,4	13,8		1,0	-10,5	-6,2	1,0	5,8	2,8	-5,1	0,0	-0,6			1,1

## Vorläufiges Ergebnis Stadtratswahl 2019 und Änderung gegenüber 2014 absolut und in % bzw. in %-Pkt. nach Wahlbezirken

Wahlbezirk		Wahlberechtigte		Wähler/-innen		Gültige Stimmen											
		insg.	ausg. WS	insg.	dar. mit WS	insg.	CDU	SPD	LIN	AfD	GRÜ	FDP	PIR	NPD	FW	Die PART	SfA
		A	A2	B	B1	D	D1	D2	D3	D4	D5	D6	D7	D8	D17	D18	D19
1324 Haus der Parität	abs.....	1.417	276	576	2	568	51	115	83	6	225	19	5	0	2	50	12
	in %.....		19,5	58,8			9,0	20,2	14,6	1,1	39,6	3,3	0,9	0,0	0,4	8,8	2,1
	Änd. abs.....	4	114	121	1	118	-6	-5	-2	-5	113	10	-32	-2	-2		-1
	Änd. %-Pkt..		8,0	16,1			-3,7	-6,4	-4,3	-1,4	14,7	1,3	-7,3	-0,4	-0,5		-0,8
1331 Hochschule für Musik Saar	abs.....	995	191	414	6	411	69	94	41	19	129	22	8	0	1	26,0	2
	in %.....		19,2	59,3			16,8	22,9	10,0	4,6	31,4	5,4	1,9	0,0	0,2	6,3	0,5
	Änd. abs.....	55	58	134	5	134	22	17	9	12	61	8	-7	-2	-9		-3
	Änd. %-Pkt..		5,0	16,3			-0,2	-4,9	-1,6	2,1	6,8	0,3	-3,5	-0,7	-3,4		-1,3
1332 Langwiedstift	abs.....	939	167	436	0	429	85	68	61	10	154	16	9	1	0	24,0	1
	in %.....		17,8	63,4			19,8	15,9	14,2	2,3	35,9	3,7	2,1	0,2	0,0	5,6	0,2
	Änd. abs.....	-47	73	58	0	54	13	-35	7	6	59	3	-15	0	-5		-3
	Änd. %-Pkt..		8,3	16,1			0,6	-11,6	-0,2	1,3	10,6	0,3	-4,3	0,0	-1,3		-0,8
1341 FrauenGender Bibliothek	abs.....	1.415	239	664	0	657	77	136	81	11	237	29	20	0	3	58,0	5
	in %.....		16,9	62,7			11,7	20,7	12,3	1,7	36,1	4,4	3,0	0,0	0,5	8,8	0,8
	Änd. abs.....	25	41	157	0	154	14	-35	15	0	111	11	-16	-2	-2		0
	Änd. %-Pkt..		2,6	13,0			-0,8	-13,3	-0,8	-0,5	11,0	0,8	-4,1	-0,4	-0,5		-0,2
1342 Gemeinschaftsschule Bruchwiese	abs.....	1.350	288	681	1	678	60	156	76	14	275	25	25	0	2	41,0	4
	in %.....		21,3	70,3			8,8	23,0	11,2	2,1	40,6	3,7	3,7	0,0	0,3	6,0	0,6
	Änd. abs.....	86	105	148	0	151	-26	-6	1	0	147	13	-10	-2	-4		-3
	Änd. %-Pkt..		6,9	14,8			-7,5	-7,7	-3,0	-0,6	16,3	1,4	-3,0	-0,4	-0,8		-0,7
1343 VSE	abs.....	1.063	269	513	1	502	138	81	40	7	154	44	5	1	5	25,0	2
	in %.....		25,3	71,8			27,5	16,1	8,0	1,4	30,7	8,8	1,0	0,2	1,0	5,0	0,4
	Änd. abs.....	24	74	74	-1	69	-4	-13	-2	-5	67	16	-12	-1	1		-3
	Änd. %-Pkt..		6,5	12,3			-5,3	-5,6	-1,7	-1,4	10,6	2,3	-2,9	-0,3	0,1		-0,8
1351 Bundesagentur für Arbeit	abs.....	1.330	283	451	3	444	96	112	36	31	107	31	10	0	5	14,0	2
	in %.....		21,3	53,5			21,6	25,2	8,1	7,0	24,1	7,0	2,3	0,0	1,1	3,2	0,5
	Änd. abs.....	46	76	62	3	58	-33	9	0	10	55	15	-2	-6	-5		1
	Änd. %-Pkt..		5,2	8,6			-11,8	-1,5	-1,2	1,5	10,6	2,8	-0,9	-1,6	-1,5		0,2



### Vorläufiges Ergebnis Stadtratswahl 2019 und Änderung gegenüber 2014 absolut und in % bzw. in %-Pkt. nach Wahlbezirken

Wahlbezirk	Wahlberechtigte		Wähler/-innen		Gültige Stimmen												
	insg.	ausg. WS	insg.	dar. mit WS	insg.	CDU	SPD	LIN	AfD	GRÜ	FDP	PIR	NPD	FW	Die PART	SfA	
	A	A2	B	B1	D	D1	D2	D3	D4	D5	D6	D7	D8	D17	D18	D19	
1361 Gymnasium am Rotenbühl	abs.....	980	254	414	4	411	100	69	27	13	145	31	8	0	2	15	1
	in %.....		25,9	66,0		24,3	16,8	6,6	3,2	35,3	7,5	1,9	0,0	0,5	3,6	0,2	
	Änd. abs.....	-395	81	-5	4	-1	-5	-15	-18	-1	44	4	-10	-1	-6		-8
	Änd. %-Pkt..		13,3	23,5		-1,2	-3,6	-4,4	-0,2	10,8	1,0	-2,4	-0,2	-1,5		-1,9	
1362 Kath. Kirchengem. Maria-Königin	abs.....	1.152	355	515	2	514	177	93	19	11	128	59	8	1	3	12,0	3
	in %.....		30,8	73,2		34,4	18,1	3,7	2,1	24,9	11,5	1,6	0,2	0,6	2,3	0,6	
	Änd. abs.....	-48	82	15	2	20	-29	-22	-15	-4	66	19	-1	-1	-2		-3
	Änd. %-Pkt..		8,1	9,9		-7,3	-5,2	-3,2	-0,9	12,4	3,4	-0,3	-0,2	-0,4		-0,6	
1363 Haus am Steinhübel	abs.....	1.222	306	522	0	507	136	109	40	15	152	24	5	0	2	18,0	6
	in %.....		25,0	66,2		26,8	21,5	7,9	3,0	30,0	4,7	1,0	0,0	0,4	3,6	1,2	
	Änd. abs.....	-27	80	26	0	20	-21	-33	-7	-3	85	4	-11	-4	-13		5
	Änd. %-Pkt..		6,9	9,4		-5,4	-7,7	-1,8	-0,7	16,2	0,6	-2,3	-0,8	-2,7		1,0	
1364 Haus am Steinhübel	abs.....	1.294	391	567	0	563	157	95	34	25	182	44	7	1	2	12,0	4
	in %.....		30,2	72,1		27,9	16,9	6,0	4,4	32,3	7,8	1,2	0,2	0,4	2,1	0,7	
	Änd. abs.....	12	93	68	-1	71	-20	-29	-11	5	107	18	-12	0	-3		4
	Änd. %-Pkt..		7,0	11,3		-8,1	-8,3	-3,1	0,4	17,1	2,5	-2,6	0,0	-0,7		0,7	
1365 Gymnasium am Rotenbühl	abs.....	1.025	257	531	1	522	83	131	46	18	171	32	13	0	4	24,0	0
	in %.....		25,1	75,2		15,9	25,1	8,8	3,4	32,8	6,1	2,5	0,0	0,8	4,6	0,0	
	Änd. abs.....	15	100	70	1	70	-7	-10	-1	-7	78	13	-9	0	-7		-4
	Änd. %-Pkt..		9,5	14,9		-4,0	-6,1	-1,6	-2,1	12,2	1,9	-2,4	0,0	-1,7		-0,9	
1371 Max-Ophüls-Schule Am Homburg	abs.....	844	231	405	1	404	93	72	37	17	132	25	6	0	5	15,0	2
	in %.....		27,4	73,8		23,0	17,8	9,2	4,2	32,7	6,2	1,5	0,0	1,2	3,7	0,5	
	Änd. abs.....	-25	41	36	0	39	-7	-5	-4	-2	45	11	-7	-2	-4		-1
	Änd. %-Pkt..		5,5	10,6		-4,4	-3,3	-2,1	-1,0	8,8	2,4	-2,1	-0,5	-1,2		-0,3	
1372 Max-Ophüls-Schule Am Homburg	abs.....	1.084	305	464	7	461	80	108	46	22	152	23	4	3	6	15,0	2
	in %.....		28,1	68,8		17,4	23,4	10,0	4,8	33,0	5,0	0,9	0,7	1,3	3,3	0,4	
	Änd. abs.....	-30	93	62	7	67	-30	-7	4	10	74	15	-8	-2	-4		0
	Änd. %-Pkt..		9,1	14,6		-10,6	-5,8	-0,7	1,7	13,2	3,0	-2,2	-0,6	-1,2		-0,1	

**Stadtratswahl 2019 | Vorläufiges Ergebnis**

Landeshauptstadt Saarbrücken | Amt für Entwicklungsplanung, Statistik und Wahlen

**Vorläufiges Ergebnis Stadtratswahl 2019 und Änderung gegenüber 2014 absolut und in % bzw. in %-Pkt. nach Wahlbezirken**

Wahlbezirk		Wahlberechtigte		Wähler/-innen		Gültige Stimmen											
		insg.	ausg. WS	insg.	dar. mit WS	insg.	CDU	SPD	LIN	AfD	GRÜ	FDP	PIR	NPD	FW	Die PART	SfA
		A	A2	B	B1	D	D1	D2	D3	D4	D5	D6	D7	D8	D17	D18	D19
1373 Max-Ophüls-Schule Am Homburg	abs.....	1.031	190	413	0	407	75	102	39	17	115	21	5	3	9	20	1
	in %.....		18,4	57,5			18,4	25,1	9,6	4,2	28,3	5,2	1,2	0,7	2,2	4,9	0,2
	Änd. abs.....	-43	58	20	0	20	-8	-20	3	7	52	8	-25	2	-17		-2
	Änd. %-Pkt..		6,1	9,2			-3,0	-6,5	0,3	1,6	12,0	1,8	-6,5	0,5	-4,5		-0,5
1381 Gemeinschaftsschule Bruchwiese	abs.....	1.168	204	430	1	426	73	92	62	24	125	15	4	0	2	27,0	2
	in %.....		17,5	53,2			17,1	21,6	14,6	5,6	29,3	3,5	0,9	0,0	0,5	6,3	0,5
	Änd. abs.....	-37	59	62	0	62	-15	-13	-3	15	62	4	-8	-3	-2		-2
	Änd. %-Pkt..		5,4	11,4			-7,0	-7,2	-3,3	3,2	12,0	0,5	-2,4	-0,8	-0,6		-0,6
1382 Gemeinschaftsschule Bruchwiese	abs.....	793	194	339	2	332	73	86	33	12	82	15	4	1	0	21,0	5
	in %.....		24,5	65,6			22,0	25,9	9,9	3,6	24,7	4,5	1,2	0,3	0,0	6,3	1,5
	Änd. abs.....	-18	33	55	1	51	7	-2	-1	2	39	3	-9	-3	-8		2
	Änd. %-Pkt..		4,6	12,0			-1,5	-5,4	-2,2	0,1	9,4	0,2	-3,4	-1,1	-2,8		0,4
1411 Grundschule Eschberg	abs.....	1.389	189	467	1	463	125	129	55	51	52	10	7	1	7	22,0	4
	in %.....		13,6	46,2			27,0	27,9	11,9	11,0	11,2	2,2	1,5	0,2	1,5	4,8	0,9
	Änd. abs.....	-83	29	89	-1	88	10	0	-6	32	35	5	-6	-6	-1		3
	Änd. %-Pkt..		2,7	10,4			-3,7	-6,5	-4,4	5,9	6,7	0,8	-2,0	-1,7	-0,6		0,6
1412 Egon-Reinert-Haus	abs.....	1.582	298	555	3	540	151	135	59	48	86	25	10	0	6	16,0	4
	in %.....		18,8	52,4			28,0	25,0	10,9	8,9	15,9	4,6	1,9	0,0	1,1	3,0	0,7
	Änd. abs.....	-83	38	46	2	46	-18	-19	-2	28	46	6	-5	-3	-6		3
	Änd. %-Pkt..		3,2	7,2			-6,2	-6,2	-1,4	4,8	7,8	0,8	-1,2	-0,6	-1,3		0,5
1413 Bundesagentur für Arbeit	abs.....	963	267	340	0	331	102	82	22	17	64	29	0	0	3	11,0	1
	in %.....		27,7	60,9			30,8	24,8	6,6	5,1	19,3	8,8	0,0	0,0	0,9	3,3	0,3
	Änd. abs.....	164	116	70	0	63	15	3	-6	6	39	11	-6	-1	-7		-2
	Änd. %-Pkt..		8,8	9,3			-1,6	-4,7	-3,8	1,0	10,0	2,0	-2,2	-0,4	-2,8		-0,8
1414 Grundschule Eschberg	abs.....	1.056	242	397	0	386	123	83	25	30	89	15	2	0	6	12,0	1
	in %.....		22,9	58,8			31,9	21,5	6,5	7,8	23,1	3,9	0,5	0,0	1,6	3,1	0,3
	Änd. abs.....	20	43	44	0	36	-21	7	-11	1	58	4	-9	-5	1		-1
	Änd. %-Pkt..		3,7	6,6			-9,3	-0,2	-3,8	-0,5	14,2	0,7	-2,6	-1,4	0,1		-0,3

### Vorläufiges Ergebnis Stadtratswahl 2019 und Änderung gegenüber 2014 absolut und in % bzw. in %-Pkt. nach Wahlbezirken

Wahlbezirk		Wahlberechtigte		Wähler/-innen		Gültige Stimmen											
		insg.	ausg. WS	insg.	dar. mit WS	insg.	CDU	SPD	LIN	AfD	GRÜ	FDP	PIR	NPD	FW	Die PART	SfA
		A	A2	B	B1	D	D1	D2	D3	D4	D5	D6	D7	D8	D17	D18	D19
1611 Grundschule St. Annual	abs.....	1.351	223	593	3	583	122	145	52	57	134	23	7	2	7	31	3
	in %.....		16,5	59,0		20,9	24,9	8,9	9,8	23,0	3,9	1,2	0,3	1,2	5,3	0,5	
	Änd. abs.....	-26	68	110	3	115	9	-11	-12	34	89	-4	-18	1	-2		-2
	Änd. %-Pkt..		5,2	13,5		-3,2	-8,5	-4,8	4,9	13,4	-1,8	-4,1	0,1	-0,7		-0,6	
1612 Kath. Pfarramt St. Pius	abs.....	1.672	192	594	5	583	97	194	68	75	80	23	10	6	2	24,0	4
	in %.....		11,5	45,9		16,6	33,3	11,7	12,9	13,7	3,9	1,7	1,0	0,3	4,1	0,7	
	Änd. abs.....	-99	50	103	5	100	-12	29	-15	52	49	4	-12	-12	-5		-2
	Änd. %-Pkt..		3,5	10,7		-5,9	-0,9	-5,5	8,1	7,3	0,0	-2,8	-2,7	-1,1		-0,6	
1621 Grundschule Hohe Wacht	abs.....	1.425	423	598	6	594	166	116	50	24	158	51	8	0	3	17,0	1
	in %.....		29,7	68,8		27,9	19,5	8,4	4,0	26,6	8,6	1,3	0,0	0,5	2,9	0,2	
	Änd. abs.....	34	158	31	3	31	-41	-25	4	-1	93	13	-7	-4	-17		-1
	Änd. %-Pkt..		10,6	10,9		-8,8	-5,5	0,2	-0,4	15,1	1,8	-1,3	-0,7	-3,0		-0,2	
1622 Mehrzweckhalle St. Annual	abs.....	742	175	283	0	279	54	50	37	15	76	18	6	2	3	15,0	3
	in %.....		23,6	59,8		19,4	17,9	13,3	5,4	27,2	6,5	2,2	0,7	1,1	5,4	1,1	
	Änd. abs.....	-21	65	31	0	34	-8	-15	6	0	44	9	-14	0	-3		0
	Änd. %-Pkt..		9,2	13,6		-6,0	-8,6	0,6	-0,7	14,2	2,8	-6,0	-0,1	-1,4		-0,1	
1623 Mehrzweckhalle St. Annual	abs.....	1.186	216	623	1	616	140	149	63	26	173	29	6	3	1	23,0	3
	in %.....		18,2	69,2		22,7	24,2	10,2	4,2	28,1	4,7	1,0	0,5	0,2	3,7	0,5	
	Änd. abs.....	-20	59	119	1	121	25	35	1	0	82	-2	-25	0	-15		-3
	Änd. %-Pkt..		5,2	15,5		-0,5	1,2	-2,3	-1,0	9,7	-1,6	-5,3	-0,1	-3,1		-0,7	
1624 Grundschule St. Annual	abs.....	896	209	389	1	385	99	90	33	11	102	26	5	2	3	13,0	1
	in %.....		23,3	64,7		25,7	23,4	8,6	2,9	26,5	6,8	1,3	0,5	0,8	3,4	0,3	
	Änd. abs.....	-3	4	113	0	111	23	18	5	-1	54	6	-6	2	-1		-2
	Änd. %-Pkt..		0,5	13,4		-2,0	-2,9	-1,6	-1,5	9,0	-0,5	-2,7	0,5	-0,7		-0,8	
2111 AWO Begegnungsstätte	abs.....	866	154	313	0	305	76	96	31	23	34	25	8	2	1	9,0	0
	in %.....		17,8	52,9		24,9	31,5	10,2	7,5	11,1	8,2	2,6	0,7	0,3	3,0	0,0	
	Änd. abs.....	-27	37	63	0	61	21	-17	-3	12	23	20	5	-5	-3		-1
	Änd. %-Pkt..		4,7	13,0		2,4	-14,8	-3,8	3,0	6,6	6,1	1,4	-2,2	-1,3		-0,4	

**Stadtratswahl 2019 | Vorläufiges Ergebnis**

Landeshauptstadt Saarbrücken | Amt für Entwicklungsplanung, Statistik und Wahlen

**Vorläufiges Ergebnis Stadtratswahl 2019 und Änderung gegenüber 2014 absolut und in % bzw. in %-Pkt. nach Wahlbezirken**

Wahlbezirk	Wahlberechtigte		Wähler/-innen		Gültige Stimmen												
	insg.	ausg. WS	insg.	dar. mit WS	insg.	CDU	SPD	LIN	AfD	GRÜ	FDP	PIR	NPD	FW	Die PART	SfA	
	A	A2	B	B1	D	D1	D2	D3	D4	D5	D6	D7	D8	D17	D18	D19	
2112 Katharine-Weißgerber-Schule	abs.....	713	152	259	2	252	73	85	20	13	37	16	2	2	0	2	2
	in %.....		21,3	56,2		29,0	33,7	7,9	5,2	14,7	6,3	0,8	0,8	0,0	0,8	0,8	0,8
	Änd. abs.....	-3	30	26	1	23	3	-6	-8	1	24	13	0	-4	-2		0
	Änd. %-Pkt..		4,3	8,2		-1,6	-6,0	-4,3	-0,1	9,0	5,0	-0,1	-1,8	-0,9			-0,1
2113 Katharine-Weißgerber-Schule	abs.....	760	130	310	0	302	88	93	30	23	39	16	1	0	2	8,0	2
	in %.....		17,1	56,9		29,1	30,8	9,9	7,6	12,9	5,3	0,3	0,0	0,7	2,6	0,7	0,7
	Änd. abs.....	-30	31	59	0	57	15	-5	4	9	28	10	-7	-5	-1		1
	Änd. %-Pkt..		4,6	13,7		-0,7	-9,2	-0,7	1,9	8,4	2,8	-2,9	-2,0	-0,6			0,3
2121 Aschbachschule Ottenhausen	abs.....	685	135	252	0	250	62	84	26	28	33	6	3	2	2	3,0	1
	in %.....		19,7	54,8		24,8	33,6	10,4	11,2	13,2	2,4	1,2	0,8	0,8	1,2	0,4	0,4
	Änd. abs.....	-4	25	30	-1	34	2	-6	12	16	23	0	-6	-9	0		-1
	Änd. %-Pkt..		3,7	7,9		-3,0	-8,1	3,9	5,6	8,6	-0,4	-3,0	-4,3	-0,1			-0,5
2122 Aschbachschule Ottenhausen	abs.....	1.263	224	523	0	515	200	121	44	46	52	24	4	5	4	15,0	0
	in %.....		17,7	57,7		38,8	23,5	8,5	8,9	10,1	4,7	0,8	1,0	0,8	2,9	0,0	0,0
	Änd. abs.....	-49	24	70	0	67	43	-24	3	17	26	14	-7	-12	-7		-1
	Änd. %-Pkt..		2,5	8,9		3,8	-8,9	-0,6	2,5	4,3	2,4	-1,7	-2,8	-1,7			-0,2
2131 Clubheim Kirwe Buwe	abs.....	870	129	425	3	415	131	128	35	28	47	21	6	1	3	13,0	2
	in %.....		14,8	62,4		31,6	30,8	8,4	6,7	11,3	5,1	1,4	0,2	0,7	3,1	0,5	0,5
	Änd. abs.....	-54	-3	107	3	102	38	-9	12	17	19	18	-1	-4	-2		1
	Änd. %-Pkt..		0,5	14,7		1,9	-12,9	1,1	3,2	2,4	4,1	-0,8	-1,4	-0,9			0,2
2211 Bistro-Tennisverein Klarenthal	abs.....	782	89	277	1	262	66	105	19	30	16	6	4	6	2	8,0	0
	in %.....		11,4	46,2		25,2	40,1	7,3	11,5	6,1	2,3	1,5	2,3	0,8	3,1	0,0	0,0
	Änd. abs.....	-1	17	55	1	43	6	3	-4	23	13	2	-3	-4	1		-2
	Änd. %-Pkt..		2,2	9,4		-2,2	-6,5	-3,3	8,3	4,7	0,5	-1,7	-2,3	0,3			-0,9
2212 Grundschule Klarenthal	abs.....	870	161	399	0	388	113	115	27	35	53	17	7	4	5	11,0	1
	in %.....		18,5	63,6		29,1	29,6	7,0	9,0	13,7	4,4	1,8	1,0	1,3	2,8	0,3	0,3
	Änd. abs.....	-19	40	93	0	87	7	0	-2	23	33	10	4	-2	2		1
	Änd. %-Pkt..		4,9	16,7		-6,1	-8,6	-2,7	5,0	7,0	2,1	0,8	-1,0	0,3			0,3

### Vorläufiges Ergebnis Stadtratswahl 2019 und Änderung gegenüber 2014 absolut und in % bzw. in %-Pkt. nach Wahlbezirken

Wahlbezirk	Wahlberechtigte		Wähler/-innen		Gültige Stimmen												
	insg.	ausg. WS	insg.	dar. mit WS	insg.	CDU	SPD	LIN	AfD	GRÜ	FDP	PIR	NPD	FW	Die PART	SfA	
	A	A2	B	B1	D	D1	D2	D3	D4	D5	D6	D7	D8	D17	D18	D19	
2213 Grundschule Klarenthal	abs.....	754	163	335	0	329	104	79	29	39	41	14	7	3	4	9	0
	in %.....		21,6	65,1		31,6	24,0	8,8	11,9	12,5	4,3	2,1	0,9	1,2	2,7	0,0	
	Änd. abs.....	-12	52	78	0	74	14	-4	5	24	29	7	5	-12	-1		-2
	Änd. %-Pkt..		7,1	18,3		-3,7	-8,5	-0,6	6,0	7,8	1,5	1,3	-5,0	-0,7			-0,8
2214 Grundschule Klarenthal	abs.....	941	188	310	1	306	93	95	23	30	38	8	1	0	4	12,0	2
	in %.....		20,0	52,0		30,4	31,0	7,5	9,8	12,4	2,6	0,3	0,0	1,3	3,9	0,7	
	Änd. abs.....	43	61	59	1	57	16	-2	2	16	25	0	-5	-8	-1		2
	Änd. %-Pkt..		5,8	11,1		-0,5	-7,9	-0,9	4,2	7,2	-0,6	-2,1	-3,2	-0,7			0,7
2221 Grundschule Klarenthal	abs.....	1.019	193	392	0	376	124	86	43	28	59	12	3	3	1	16,0	1
	in %.....		18,9	56,1		33,0	22,9	11,4	7,4	15,7	3,2	0,8	0,8	0,3	4,3	0,3	
	Änd. abs.....	-39	43	68	0	62	1	-15	20	13	32	3	-1	-4	-2		-1
	Änd. %-Pkt..		4,8	12,5		-6,2	-9,3	4,1	2,7	7,1	0,3	-0,5	-1,4	-0,7			-0,4
2311 Grundschule Altenkessel	abs.....	1.205	276	395	0	387	108	111	45	45	45	7	3	5	4	11,0	3
	in %.....		22,9	52,4		27,9	28,7	11,6	11,6	11,6	1,8	0,8	1,3	1,0	2,8	0,8	
	Änd. abs.....	-81	13	43	0	40	-10	-15	16	23	24	2	-8	-5	-1		3
	Änd. %-Pkt..		2,5	5,4		-6,1	-7,6	3,3	5,3	5,6	0,4	-2,4	-1,6	-0,4			0,8
2312 Gaststätte im Alsbachbad	abs.....	724	141	278	0	270	94	66	41	15	28	11	3	6	4	2,0	0
	in %.....		19,5	56,3		34,8	24,4	15,2	5,6	10,4	4,1	1,1	2,2	1,5	0,7	0,0	
	Änd. abs.....	-43	-30	72	0	68	-8	23	23	3	19	4	0	3	1		-2
	Änd. %-Pkt..		-2,8	8,5		-15,7	3,2	6,3	-0,4	5,9	0,6	-0,4	0,7	0,0			-1,0
2313 Grundschule Altenkessel	abs.....	1.605	270	571	1	554	169	123	60	76	65	18	8	5	5	22,0	3
	in %.....		16,8	50,9		30,5	22,2	10,8	13,7	11,7	3,2	1,4	0,9	0,9	4,0	0,5	
	Änd. abs.....	-52	84	124	1	117	-14	18	17	46	40	13	-14	-10	-2		1
	Änd. %-Pkt..		5,6	13,4		-11,4	-1,8	1,0	6,9	6,0	2,1	-3,6	-2,5	-0,7			0,1
2321 Turnerheim TV Rockershausen	abs.....	724	82	240	0	235	81	56	22	35	22	5	4	1	1	7,0	1
	in %.....		11,3	43,6		34,5	23,8	9,4	14,9	9,4	2,1	1,7	0,4	0,4	3,0	0,4	
	Änd. abs.....	1	5	35	0	32	7	-7	1	24	17	1	-6	-10	-1		-1
	Änd. %-Pkt..		0,7	5,5		-2,0	-7,2	-1,0	9,5	6,9	0,2	-3,2	-5,0	-0,6			-0,6

## Vorläufiges Ergebnis Stadtratswahl 2019 und Änderung gegenüber 2014 absolut und in % bzw. in %-Pkt. nach Wahlbezirken

Wahlbezirk		Wahlberechtigte		Wähler/-innen		Gültige Stimmen											
		insg.	ausg. WS	insg.	dar. mit WS	insg.	CDU	SPD	LIN	AfD	GRÜ	FDP	PIR	NPD	FW	Die PART	SfA
		A	A2	B	B1	D	D1	D2	D3	D4	D5	D6	D7	D8	D17	D18	D19
2411 Bürgerhaus Burbach	abs.....	1.735	109	377	1	366	74	97	56	62	38	5	5	11	4	9	5
	in %.....		6,3	27,2			20,2	26,5	15,3	16,9	10,4	1,4	1,4	3,0	1,1	2,5	1,4
	Änd. abs.....	-92	4	88	1	79	25	-6	-2	44	21	3	-4	-14	0		3
	Änd. %-Pkt..		0,5	6,3			3,1	-9,4	-4,9	10,7	4,5	0,7	-1,8	-5,7	-0,3		0,7
2412 Bürgerhaus Burbach	abs.....	1.833	125	334	6	326	66	77	54	49	34	9	5	10	0	17,0	5
	in %.....		6,8	23,9			20,2	23,6	16,6	15,0	10,4	2,8	1,5	3,1	0,0	5,2	1,5
	Änd. abs.....	-91	-19	85	6	78	0	6	-8	41	26	7	-4	-4	-3		0
	Änd. %-Pkt..		-0,7	4,4			-6,4	-5,0	-8,4	11,8	7,2	2,0	-2,1	-2,6	-1,2		-0,5
2421 Grundschule Weyersberg	abs.....	1.959	295	577	0	557	119	159	61	95	47	18	14	12	10	15,0	7
	in %.....		15,1	42,7			21,4	28,5	11,0	17,1	8,4	3,2	2,5	2,2	1,8	2,7	1,3
	Änd. abs.....	-45	57	126	-1	113	15	0	-19	64	32	13	6	-18	0		5
	Änd. %-Pkt..		3,2	9,2			-2,1	-7,3	-7,1	10,1	5,1	2,1	0,7	-4,6	-0,5		0,8
2422 GemSchule Rastbachtal	abs.....	990	80	275	1	269	57	78	45	31	33	6	7	0	4	7,0	1
	in %.....		8,1	34,8			21,2	29,0	16,7	11,5	12,3	2,2	2,6	0,0	1,5	2,6	0,4
	Änd. abs.....	-73	18	66	1	66	-5	8	14	22	28	5	-2	-7	-1		-3
	Änd. %-Pkt..		2,2	9,7			-9,4	-5,5	1,5	7,1	9,8	1,7	-1,8	-3,4	-1,0		-1,6
2431 Seniorenheim Haus Sonnenwinkel	abs.....	947	122	365	2	357	110	87	44	50	28	8	4	4	1	16,0	5
	in %.....		12,9	50,2			30,8	24,4	12,3	14,0	7,8	2,2	1,1	1,1	0,3	4,5	1,4
	Änd. abs.....	-102	43	42	2	41	21	-20	-9	33	18	1	-3	-17	-2		3
	Änd. %-Pkt..		5,4	12,7			2,6	-9,5	-4,4	8,6	4,7	0,0	-1,1	-5,5	-0,7		0,8
2432 IT-Park Saar	abs.....	1.239	77	260	1	256	48	68	41	48	17	9	1	11	3	7,0	3
	in %.....		6,2	26,6			18,8	26,6	16,0	18,8	6,6	3,5	0,4	4,3	1,2	2,7	1,2
	Änd. abs.....	-50	16	35	1	35	5	0	4	38	12	5	-10	-22	0		-4
	Änd. %-Pkt..		1,5	5,0			-0,7	-4,2	-0,7	14,2	4,4	1,7	-4,6	-10,6	-0,2		-2,0
2433 Grundschule Füllengarten	abs.....	1.242	111	352	0	341	76	91	50	71	19	8	2	3	5	13,0	3
	in %.....		8,9	36,6			22,3	26,7	14,7	20,8	5,6	2,3	0,6	0,9	1,5	3,8	0,9
	Änd. abs.....	-27	20	102	0	97	8	20	8	58	11	5	-4	-23	0		1
	Änd. %-Pkt..		1,8	10,5			-5,6	-2,4	-2,6	15,5	2,3	1,1	-1,9	-9,8	-0,6		0,1

## Vorläufiges Ergebnis Stadtratswahl 2019 und Änderung gegenüber 2014 absolut und in % bzw. in %-Pkt. nach Wahlbezirken

Wahlbezirk	Wahlberechtigte		Wähler/-innen		Gültige Stimmen												
	insg.	ausg. WS	insg.	dar. mit WS	insg.	CDU	SPD	LIN	AfD	GRÜ	FDP	PIR	NPD	FW	Die PART	SfA	
	A	A2	B	B1	D	D1	D2	D3	D4	D5	D6	D7	D8	D17	D18	D19	
3111 Feuerwehr Dudweiler	abs.....	1.174	191	448	0	439	98	116	42	43	79	27	7	2	5	19	1
	in %.....		16,3	53,2		22,3	26,4	9,6	9,8	18,0	6,2	1,6	0,5	1,1	4,3	0,2	
	Änd. abs.....	-15	66	111	0	110	13	14	2	28	49	-5	1	-7	-4		0
	Änd. %-Pkt..		5,8	14,8		-3,5	-4,6	-2,6	5,2	8,9	-3,6	-0,2	-2,3	-1,6			-0,1
3112 Kinderhaus Dudweiler Nord	abs.....	1.016	147	341	0	332	75	93	42	37	46	21	2	2	0	12,0	2
	in %.....		14,5	47,0		22,6	28,0	12,7	11,1	13,9	6,3	0,6	0,6	0,0	3,6	0,6	
	Änd. abs.....	-48	43	55	0	50	-6	-10	8	23	24	10	-10	1	-4		2
	Änd. %-Pkt..		4,7	10,7		-6,1	-8,5	0,6	6,2	6,1	2,4	-3,7	0,2	-1,4			0,6
3121 Sporthalle Dudweiler	abs.....	911	116	212	0	206	44	39	25	30	36	10	4	3	2	12,0	1
	in %.....		12,7	34,6		21,4	18,9	12,1	14,6	17,5	4,9	1,9	1,5	1,0	5,8	0,5	
	Änd. abs.....	-4	-10	35	0	32	-1	-6	-9	18	22	1	1	-5	1		-2
	Änd. %-Pkt..		-1,0	3,4		-4,5	-6,9	-7,4	7,7	9,4	-0,3	0,2	-3,1	0,4			-1,2
3122 Bürgerhaus Dudweiler	abs.....	902	80	229	0	226	33	60	24	14	56	20	6	3	2	7,0	1
	in %.....		8,9	33,3		14,6	26,5	10,6	6,2	24,8	8,8	2,7	1,3	0,9	3,1	0,4	
	Änd. abs.....	-19	11	9	0	8	-27	-1	-13	1	40	7	-4	-1	0		-1
	Änd. %-Pkt..		1,4	2,9		-12,9	-1,4	-6,4	0,2	17,4	2,9	-1,9	-0,5	0,0			-0,5
3131 DRK Heim	abs.....	1.065	124	403	1	400	95	103	51	46	59	19	4	2	8	10,0	3
	in %.....		11,6	48,2		23,8	25,8	12,8	11,5	14,8	4,8	1,0	0,5	2,0	2,5	0,8	
	Änd. abs.....	-3	32	117	1	125	24	28	2	35	32	6	-7	-11	6		0
	Änd. %-Pkt..		3,0	12,9		-2,1	-1,5	-5,1	7,5	4,9	0,0	-3,0	-4,2	1,3			-0,3
3141 Schützenhaus Dudweiler	abs.....	646	91	264	0	258	61	69	31	32	31	16	2	0	1	12,0	3
	in %.....		14,1	53,9		23,6	26,7	12,0	12,4	12,0	6,2	0,8	0,0	0,4	4,7	1,2	
	Änd. abs.....	-78	27	22	0	22	4	-4	4	14	10	0	-11	-6	-1		0
	Änd. %-Pkt..		5,2	12,0		-0,5	-4,2	0,6	4,8	3,1	-0,6	-4,7	-2,5	-0,5			-0,1
3151 Katholische Kirche St. Barbara	abs.....	840	207	279	1	272	94	70	21	18	44	11	2	0	4	5,0	3
	in %.....		24,6	56,0		34,6	25,7	7,7	6,6	16,2	4,0	0,7	0,0	1,5	1,8	1,1	
	Änd. abs.....	-41	74	30	1	26	12	-10	1	-1	20	-2	1	-3	2		1
	Änd. %-Pkt..		9,5	13,9		1,2	-6,8	-0,4	-1,1	6,4	-1,2	0,3	-1,2	0,7			0,3

## Vorläufiges Ergebnis Stadtratswahl 2019 und Änderung gegenüber 2014 absolut und in % bzw. in %-Pkt. nach Wahlbezirken

Wahlbezirk		Wahlberechtigte		Wähler/-innen		Gültige Stimmen											
		insg.	ausg. WS	insg.	dar. mit WS	insg.	CDU	SPD	LIN	AfD	GRÜ	FDP	PIR	NPD	FW	Die PART	SfA
		A	A2	B	B1	D	D1	D2	D3	D4	D5	D6	D7	D8	D17	D18	D19
3152 Kindergarten Pffaffenkopf	abs.....	633	111	276	0	272	52	89	24	20	53	11	7	2	5	8	1
	in %.....		17,5	59,9		19,1	32,7	8,8	7,4	19,5	4,0	2,6	0,7	1,8	2,9	0,4	
	Änd. abs.....	-2	29	69	0	70	3	28	-9	5	32	-1	0	0	4		0
	Änd. %-Pkt..		4,6	15,5		-5,1	2,5	-7,5	-0,1	9,1	-1,9	-0,9	-0,3	1,3		-0,1	
3153 Sangerheim MC Harmonie 1896	abs.....	925	115	338	0	332	115	67	35	36	51	11	4	1	2	10,0	0
	in %.....		12,4	48,1		34,6	20,2	10,5	10,8	15,4	3,3	1,2	0,3	0,6	3,0	0,0	
	Änd. abs.....	-4	7	43	-1	48	12	3	-9	17	35	-3	-6	-8	-2		-1
	Änd. %-Pkt..		0,8	5,8		-1,6	-2,4	-5,0	4,2	9,7	-1,6	-2,3	-2,9	-0,8		-0,4	
3161 Albert-Schw eitzer- Schule	abs.....	860	138	372	0	368	109	86	36	36	60	15	8	2	3	12,0	1
	in %.....		16,0	58,4		29,6	23,4	9,8	9,8	16,3	4,1	2,2	0,5	0,8	3,3	0,3	
	Änd. abs.....	-32	46	88	0	94	29	2	-5	13	37	2	5	0	-2		1
	Änd. %-Pkt..		5,7	16,8		0,4	-7,3	-5,2	1,4	7,9	-0,7	1,1	-0,2	-1,0		0,3	
3162 Burgerhaus Dudw eiler	abs.....	863	152	350	2	345	74	81	43	29	76	14	4	2	4	17,0	1
	in %.....		17,6	57,0		21,4	23,5	12,5	8,4	22,0	4,1	1,2	0,6	1,2	4,9	0,3	
	Änd. abs.....	-42	32	50	2	49	-20	4	3	15	47	1	-10	-9	4		-3
	Änd. %-Pkt..		4,4	11,3		-10,3	-2,5	-1,0	3,7	12,2	-0,3	-3,6	-3,1	1,2		-1,1	
3171 Gasthaus Jahnschenke	abs.....	1.041	172	401	2	391	107	100	24	30	81	17	7	5	7	11,0	2
	in %.....		16,5	53,5		27,4	25,6	6,1	7,7	20,7	4,3	1,8	1,3	1,8	2,8	0,5	
	Änd. abs.....	-46	48	18	0	22	-9	-1	-13	5	40	-8	-5	-2	2		2
	Änd. %-Pkt..		5,1	8,0		-4,1	-1,8	-3,9	0,9	9,6	-2,4	-1,5	-0,6	0,4		0,5	
3172 LPM	abs.....	1.138	155	472	0	460	120	97	53	36	99	29	7	1	5	12,0	1
	in %.....		13,6	53,9		26,1	21,1	11,5	7,8	21,5	6,3	1,5	0,2	1,1	2,6	0,2	
	Änd. abs.....	-69	13	120	0	114	32	4	7	-4	69	8	-5	-7	0		-2
	Änd. %-Pkt..		1,9	14,1		0,7	-5,8	-1,8	-3,7	12,9	0,2	-1,9	-2,1	-0,4		-0,6	
3173 Backerei Kleinbauer	abs.....	782	144	349	0	345	93	71	17	17	91	32	4	3	5	11,0	1
	in %.....		18,4	61,5		27,0	20,6	4,9	4,9	26,4	9,3	1,2	0,9	1,4	3,2	0,3	
	Änd. abs.....	-15	55	62	0	62	-16	9	0	3	51	6	-4	0	2		0
	Änd. %-Pkt..		7,2	15,3		-11,6	-1,3	-1,1	0,0	12,2	0,1	-1,7	-0,2	0,4		-0,1	



## Vorläufiges Ergebnis Stadtratswahl 2019 und Änderung gegenüber 2014 absolut und in % bzw. in %-Pkt. nach Wahlbezirken

Wahlbezirk		Wahlberechtigte		Wähler/-innen		Gültige Stimmen											
		insg.	ausg. WS	insg.	dar. mit WS	insg.	CDU	SPD	LIN	AfD	GRÜ	FDP	PIR	NPD	FW	Die PART	SfA
		A	A2	B	B1	D	D1	D2	D3	D4	D5	D6	D7	D8	D17	D18	D19
3174 Hotel Seewald	abs.....	771	147	323	0	319	83	70	15	22	91	20	6	1	8	3	0
	in %.....		19,1	59,4			26,0	21,9	4,7	6,9	28,5	6,3	1,9	0,3	2,5	0,9	0,0
	Änd. abs.....	-46	51	-6	0	-7	-22	-26	-10	14	57	-10	-12	-2	2		-1
	Änd. %-Pkt..		7,3	8,4			-6,2	-7,5	-3,0	4,4	18,1	-2,9	-3,6	-0,6	0,7		-0,3
3181 Clubheim TUS Herrensohr	abs.....	1.320	207	488	0	479	132	106	67	58	63	18	12	2	7	13,0	1
	in %.....		15,7	51,7			27,6	22,1	14,0	12,1	13,2	3,8	2,5	0,4	1,5	2,7	0,2
	Änd. abs.....	-62	27	109	0	107	42	-3	10	33	28	-1	-6	-7	3		-5
	Änd. %-Pkt..		2,7	11,9			3,4	-7,2	-1,3	5,4	3,7	-1,3	-2,3	-2,0	0,4		-1,4
3211 Ehem. Grundschule Jägersfreude	abs.....	904	81	367	0	356	59	142	28	59	30	10	9	3	3	8,0	5
	in %.....		9,0	48,9			16,6	39,9	7,9	16,6	8,4	2,8	2,5	0,8	0,8	2,2	1,4
	Änd. abs.....	-37	12	150	0	148	14	60	7	46	18	5	-3	-8	-2		3
	Änd. %-Pkt..		1,6	19,0			-5,1	0,5	-2,2	10,3	2,7	0,4	-3,2	-4,4	-1,6		0,4
3212 Gaststätte Zum Schlössje	abs.....	588	108	211	1	204	46	57	21	29	28	7	4	3	1	8,0	0
	in %.....		18,4	52,8			22,5	27,9	10,3	14,2	13,7	3,4	2,0	1,5	0,5	3,9	0,0
	Änd. abs.....	-36	23	27	1	24	5	-11	-4	18	16	0	-2	-3	-3		0
	Änd. %-Pkt..		4,7	10,6			-0,2	-9,8	-3,6	8,1	7,1	-0,5	-1,4	-1,9	-1,7		0,0
3311 Kindergarten Herrensohr	abs.....	909	88	407	0	397	72	118	57	55	57	14	9	1	3	10,0	1
	in %.....		9,7	53,5			18,1	29,7	14,4	13,9	14,4	3,5	2,3	0,3	0,8	2,5	0,3
	Änd. abs.....	-52	11	97	0	94	1	35	3	36	21	4	-6	-7	-3		0
	Änd. %-Pkt..		1,7	14,0			-5,3	2,3	-3,5	7,6	2,5	0,2	-2,7	-2,4	-1,2		-0,1
3312 Begegnungsstätte der AWO	abs.....	775	79	304	0	294	64	80	39	24	45	15	9	4	3	9,0	2
	in %.....		10,2	48,4			21,8	27,2	13,3	8,2	15,3	5,1	3,1	1,4	1,0	3,1	0,7
	Änd. abs.....	-40	20	52	0	50	6	-7	-6	11	27	4	3	0	1		2
	Änd. %-Pkt..		3,0	10,9			-2,0	-8,4	-5,2	2,8	7,9	0,6	0,6	-0,3	0,2		0,7
3411 Grundschule Scheidt	abs.....	1.381	236	509	3	497	120	142	65	47	74	13	7	1	8	17,0	3
	in %.....		17,1	52,7			24,1	28,6	13,1	9,5	14,9	2,6	1,4	0,2	1,6	3,4	0,6
	Änd. abs.....	-22	82	32	3	35	-7	-36	15	26	41	0	-12	-11	3		-1
	Änd. %-Pkt..		6,1	8,5			-3,3	-10,0	2,3	4,9	7,7	-0,2	-2,7	-2,4	0,5		-0,3

## Vorläufiges Ergebnis Stadtratswahl 2019 und Änderung gegenüber 2014 absolut und in % bzw. in %-Pkt. nach Wahlbezirken

Wahlbezirk	Wahlberechtigte		Wähler/-innen		Gültige Stimmen												
	insg.	ausg. WS	insg.	dar. mit WS	insg.	CDU	SPD	LIN	AfD	GRÜ	FDP	PIR	NPD	FW	Die PART	SfA	
	A	A2	B	B1	D	D1	D2	D3	D4	D5	D6	D7	D8	D17	D18	D19	
3412 Grundschule Scheidt	abs.....	1.185	249	588	0	585	162	140	43	24	155	23	5	1	3	26	3
	in %.....		21,0	69,4		27,7	23,9	7,4	4,1	26,5	3,9	0,9	0,2	0,5	4,4	0,5	
	Änd. abs.....	-16	63	32	0	37	-4	-36	-16	3	89	2	-19	-4	-4		0
	Änd. %-Pkt..		5,5	8,7		-2,6	-8,2	-3,4	0,3	14,5	0,1	-3,5	-0,7	-0,8		0,0	
3421 miniMalART - die Kunstwerkstatt	abs.....	669	157	332	0	330	118	57	23	17	69	30	1	3	3	6,0	3
	in %.....		23,5	71,4		35,8	17,3	7,0	5,2	20,9	9,1	0,3	0,9	0,9	1,8	0,9	
	Änd. abs.....	-2	4	47	0	49	10	-25	9	5	41	7	-4	0	-1		1
	Änd. %-Pkt..		0,7	6,6		-2,7	-11,9	2,0	0,9	10,9	0,9	-1,5	-0,2	-0,5		0,2	
4211 Festhalle Schafbrücke	abs.....	1.350	252	548	0	545	141	132	65	22	108	29	9	5	4	27,0	3
	in %.....		18,7	58,1		25,9	24,2	11,9	4,0	19,8	5,3	1,7	0,9	0,7	5,0	0,6	
	Änd. abs.....	-47	89	41	-2	46	-12	-30	7	2	50	20	-11	0	-7		0
	Änd. %-Pkt..		7,0	11,2		-4,8	-8,2	0,3	0,0	8,2	3,5	-2,4	-0,1	-1,5		-0,1	
4212 Ehem. Grundschule Schafbrücke	abs.....	895	208	364	0	361	90	83	31	23	94	22	3	5	2	7,0	1
	in %.....		23,2	62,5		24,9	23,0	8,6	6,4	26,0	6,1	0,8	1,4	0,6	1,9	0,3	
	Änd. abs.....	-24	63	16	0	17	-14	-15	-11	3	55	10	-8	-4	-2		-4
	Änd. %-Pkt..		7,5	10,1		-5,3	-5,5	-3,6	0,6	14,7	2,6	-2,4	-1,2	-0,6		-1,2	
4311 Festhalle Bischmisheim	abs.....	890	165	382	0	378	78	127	24	32	74	10	7	4	7	12,0	3
	in %.....		18,5	60,5		20,6	33,6	6,3	8,5	19,6	2,6	1,9	1,1	1,9	3,2	0,8	
	Änd. abs.....	0	58	68	0	94	6	2	-7	20	54	-3	2	0	6		2
	Änd. %-Pkt..		6,5	14,0		-4,7	-10,4	-4,6	4,2	12,5	-1,9	0,1	-0,4	1,5		0,4	
4312 Festhalle Bischmisheim	abs.....	738	140	303	1	299	78	108	29	25	34	7	0	5	3	7,0	3
	in %.....		19,0	58,9		26,1	36,1	9,7	8,4	11,4	2,3	0,0	1,7	1,0	2,3	1,0	
	Änd. abs.....	-31	43	21	1	24	17	-20	-3	14	16	1	-8	2	-3		1
	Änd. %-Pkt..		6,4	10,5		3,9	-10,4	-1,9	4,4	4,8	0,2	-2,9	0,6	-1,2		0,3	
4313 Festhalle Bischmisheim	abs.....	698	141	330	0	322	97	99	24	15	49	15	7	0	3	8,0	5
	in %.....		20,2	66,4		30,1	30,7	7,5	4,7	15,2	4,7	2,2	0,0	0,9	2,5	1,6	
	Änd. abs.....	-35	18	62	0	59	17	-9	9	4	31	6	3	-7	-6		3
	Änd. %-Pkt..		3,4	14,2		-0,3	-10,3	1,7	0,5	8,4	1,2	0,7	-2,7	-2,5		0,8	

### Vorläufiges Ergebnis Stadtratswahl 2019 und Änderung gegenüber 2014 absolut und in % bzw. in %-Pkt. nach Wahlbezirken

Wahlbezirk		Wahlberechtigte		Wähler/-innen		Gültige Stimmen											
		insg.	ausg. WS	insg.	dar. mit WS	insg.	CDU	SPD	LIN	AfD	GRÜ	FDP	PIR	NPD	FW	Die PART	SfA
		A	A2	B	B1	D	D1	D2	D3	D4	D5	D6	D7	D8	D17	D18	D19
4314 Festhalle Bischmisheim	abs.....	888	177	393	0	384	107	95	37	17	90	19	3	3	4	8	1
	in %.....		19,9	63,2		27,9	24,7	9,6	4,4	23,4	4,9	0,8	0,8	1,0	2,1	0,3	
	Änd. abs.....	-22	47	77	0	75	16	-9	8	-1	51	12	-8	0	0		-2
	Änd. %-Pkt..		5,6	15,1		-1,6	-8,9	0,3	-1,4	10,8	2,7	-2,8	-0,2	-0,3			-0,7
4411 Sporthalle Ensheim	abs.....	921	157	449	2	432	167	91	23	22	83	20	5	2	7	9,0	3
	in %.....		17,0	64,5		38,7	21,1	5,3	5,1	19,2	4,6	1,2	0,5	1,6	2,1	0,7	
	Änd. abs.....	-88	40	67	2	59	-39	16	2	7	62	13	-5	-7	-1		2
	Änd. %-Pkt..		5,5	16,0		-16,6	1,0	-0,3	1,1	13,6	2,8	-1,5	-1,9	-0,5			0,4
4412 Sporthalle Ensheim	abs.....	961	161	480	0	474	171	94	36	40	87	19	3	3	5	12,0	4
	in %.....		16,8	65,6		36,1	19,8	7,6	8,4	18,4	4,0	0,6	0,6	1,1	2,5	0,8	
	Änd. abs.....	-26	40	54	-1	55	1	12	-8	11	55	7	-17	-12	-7		1
	Änd. %-Pkt..		4,5	11,4		-4,5	0,3	-2,9	1,5	10,7	1,1	-4,1	-2,9	-1,8			0,1
4413 Sporthalle Ensheim	abs.....	934	162	373	0	362	124	88	28	30	55	15	4	4	5	6,0	3
	in %.....		17,3	56,2		34,3	24,3	7,7	8,3	15,2	4,1	1,1	1,1	1,4	1,7	0,8	
	Änd. abs.....	-46	56	33	0	29	-21	9	-2	9	38	6	-15	-2	1		0
	Änd. %-Pkt..		6,5	11,6		-9,3	0,6	-1,3	2,0	10,1	1,4	-4,6	-0,7	0,2			-0,1
4511 Ausbildungsstätte Halberg	abs.....	410	28	118	0	115	24	38	8	18	11	7	3	1	1	4,0	0
	in %.....		6,8	34,9		20,9	33,0	7,0	15,7	9,6	6,1	2,6	0,9	0,9	3,5	0,0	
	Änd. abs.....	-29	6	15	0	14	-8	5	-8	14	7	5	-1	-5	1		0
	Änd. %-Pkt..		1,8	6,6		-10,8	0,4	-8,9	11,7	5,6	4,1	-1,4	-5,1	0,9			0,0
4521 Turnhalle Brebach	abs.....	1.685	194	613	1	603	157	192	60	49	63	28	8	10	6	24,0	6
	in %.....		11,5	46,9		26,0	31,8	10,0	8,1	10,4	4,6	1,3	1,7	1,0	4,0	1,0	
	Änd. abs.....	-98	40	60	0	61	27	-17	-9	20	29	12	-12	-9	1		-5
	Änd. %-Pkt..		2,9	7,9		2,1	-6,7	-2,8	2,8	4,2	1,7	-2,4	-1,8	0,1			-1,0
4531 Feuerwehrgerätehaus Fechingen	abs.....	1.183	200	529	0	524	165	147	55	25	63	26	7	3	12	18,0	3
	in %.....		16,9	60,2		31,5	28,1	10,5	4,8	12,0	5,0	1,3	0,6	2,3	3,4	0,6	
	Änd. abs.....	-45	51	34	0	39	-27	2	22	17	24	13	-3	-5	-24		2
	Änd. %-Pkt..		4,8	8,5		-8,1	-1,8	3,7	3,1	4,0	2,3	-0,7	-1,1	-5,1			0,4

## Vorläufiges Ergebnis Stadtratswahl 2019 und Änderung gegenüber 2014 absolut und in % bzw. in %-Pkt. nach Wahlbezirken

Wahlbezirk	Wahlberechtigte		Wähler/-innen		Gültige Stimmen												
	insg.	ausg. WS	insg.	dar. mit WS	insg.	CDU	SPD	LIN	AfD	GRÜ	FDP	PIR	NPD	FW	Die PART	SfA	
	A	A2	B	B1	D	D1	D2	D3	D4	D5	D6	D7	D8	D17	D18	D19	
4532 Ehem. Grundschule Hasenberg	abs.....	994	216	442	0	428	175	78	37	24	74	25	0	1	5	7	2
	in %.....		21,7	64,4		40,9	18,2	8,6	5,6	17,3	5,8	0,0	0,2	1,2	1,6	0,5	
	Änd. abs.....	-58	55	21	0	15	-30	-10	7	5	43	12	-8	-4	-7		0
	Änd. %-Pkt..		6,4	10,0		-8,7	-3,1	1,4	1,0	9,8	2,7	-1,9	-1,0	-1,7		0,0	
4611 Feuerwehrgerätehaus Eschringen	abs.....	1.051	244	497	0	489	177	122	41	31	81	15	4	4	2	12,0	0
	in %.....		23,2	68,3		36,2	24,9	8,4	6,3	16,6	3,1	0,8	0,8	0,4	2,5	0,0	
	Änd. abs.....	-8	85	28	0	31	9	-27	0	6	42	8	-9	-4	-5		-1
	Änd. %-Pkt..		8,2	10,3		-0,5	-7,6	-0,6	0,9	8,0	1,5	-2,0	-0,9	-1,1		-0,2	
4711 Gemeindezentrum Güdingen	abs.....	951	142	444	0	438	119	102	51	24	58	46	6	3	5	21,0	3
	in %.....		14,9	60,1		27,2	23,3	11,6	5,5	13,2	10,5	1,4	0,7	1,1	4,8	0,7	
	Änd. abs.....	-59	1	104	0	108	2	-5	22	9	35	30	-4	-2	-1		1
	Änd. %-Pkt..		1,0	13,0		-8,3	-9,1	2,9	0,9	6,3	5,7	-1,7	-0,8	-0,7		0,1	
4712 Gemeindezentrum Güdingen	abs.....	842	93	338	0	331	78	95	35	12	54	28	7	3	2	16,0	1
	in %.....		11,0	50,0		23,6	28,7	10,6	3,6	16,3	8,5	2,1	0,9	0,6	4,8	0,3	
	Änd. abs.....	15	26	100	0	96	13	17	10	0	31	12	3	-3	-4		1
	Änd. %-Pkt..		2,9	13,5		-4,1	-4,5	-0,1	-1,5	6,5	1,7	0,4	-1,6	-1,9		0,3	
4713 Gemeindezentrum Güdingen	abs.....	915	249	413	0	410	169	67	14	13	86	46	4	0	2	7,0	2
	in %.....		27,2	69,5		41,2	16,3	3,4	3,2	21,0	11,2	1,0	0,0	0,5	1,7	0,5	
	Änd. abs.....	39	52	72	0	73	34	-10	-7	0	57	2	-5	-2	-3		0
	Änd. %-Pkt..		4,7	9,1		1,2	-6,5	-2,8	-0,7	12,4	-1,8	-1,7	-0,6	-1,0		-0,1	
4721 Kita "Am Schenkelberg" Güdingen	abs.....	1.436	222	530	2	518	123	146	47	44	87	42	7	5	5	10,0	2
	in %.....		15,5	51,1		23,7	28,2	9,1	8,5	16,8	8,1	1,4	1,0	1,0	1,9	0,4	
	Änd. abs.....	-45	70	66	2	65	-17	18	-27	34	41	26	-5	-1	-12		-2
	Änd. %-Pkt..		5,2	10,5		-7,2	-0,1	-7,3	6,3	6,6	4,6	-1,3	-0,4	-2,8		-0,5	
4811 Festhalle Bübingen	abs.....	1.114	220	532	1	523	215	112	27	37	77	36	4	1	5	4,0	5
	in %.....		19,7	66,8		41,1	21,4	5,2	7,1	14,7	6,9	0,8	0,2	1,0	0,8	1,0	
	Änd. abs.....	-35	50	55	1	55	6	-4	-16	17	42	12	-4	-1	-3		2
	Änd. %-Pkt..		5,0	11,2		-3,5	-3,4	-4,0	2,8	7,2	1,8	-0,9	-0,2	-0,8		0,3	

### Vorläufiges Ergebnis Stadtratswahl 2019 und Änderung gegenüber 2014 absolut und in % bzw. in %-Pkt. nach Wahlbezirken

Wahlbezirk		Wahlberechtigte		Wähler/-innen		Gültige Stimmen											
		insg.	ausg. WS	insg.	dar. mit WS	insg.	CDU	SPD	LIN	AfD	GRÜ	FDP	PIR	NPD	FW	Die PART	SfA
		A	A2	B	B1	D	D1	D2	D3	D4	D5	D6	D7	D8	D17	D18	D19
4812 Grundschule Bübingen	abs.....	772	215	330	0	325	134	49	22	19	65	26	0	0	4	5	1
	in %.....		27,8	69,7			41,2	15,1	6,8	5,8	20,0	8,0	0,0	0,0	1,2	1,5	0,3
	Änd. abs.....	-3	47	10	0	10	-14	-8	6	9	30	-5	-5	-5	-2		-1
	Änd. %-Pkt..		6,2	7,8			-5,8	-3,0	1,7	2,7	8,9	-1,8	-1,6	-1,6	-0,7		-0,3
4813 Kath. Pfarramt St. Katharina	abs.....	1.020	208	467	0	463	128	113	36	37	96	25	5	2	5	16,0	0
	in %.....		20,4	65,5			27,6	24,4	7,8	8,0	20,7	5,4	1,1	0,4	1,1	3,5	0,0
	Änd. abs.....	210	93	199	-1	206	42	29	21	17	61	16	-1	1	4		0
	Änd. %-Pkt..		6,2	19,0			-5,8	-8,3	1,9	0,2	7,1	1,9	-1,3	0,0	0,7		0,0



## 4.2 Vorläufige Ergebnisse Stadtratswahl 2019 | Briefwahlbezirke

Vorläufiges Ergebnis Stadtratswahl 2019 und Änderung gegenüber 2014 absolut und in % bzw. in %-Pkt. nach Briefwahlbezirken

Briefwahlbezirk	Wahlberechtigte		Wähler/-innen		Gültige Stimmen												
	insg.	ausg. WS	insg.	dar. mit WS	insg.	CDU	SPD	LIN	AfD	GRÜ	FDP	PIR	NPD	FW	Die PART	SfA	
	A	A2	B	B1	D	D1	D2	D3	D4	D5	D6	D7	D8	D17	D18	D19	
1119 Briefwahlbezirk Schloßplatz	abs.....		332	332	323	97	72	33	9	78	14	8	0	1	10	1	
	in %.....					30,0	22,3	10,2	2,8	24,1	4,3	2,5	0,0	0,3	3,1	0,3	
	Änd. abs.....		102	102	97	38	1	10	-3	52	3	2	-8	-3		-5	
	Änd. %-Pkt..					3,9	-9,1	0,0	-2,5	12,6	-0,5	-0,2	-3,5	-1,5		-2,3	
1129 Briefwahlbezirk Reppersberg	abs.....		362	362	353	107	69	9	11	92	48	6	0	5	5	1	
	in %.....					30,3	19,5	2,5	3,1	26,1	13,6	1,7	0,0	1,4	1,4	0,3	
	Änd. abs.....		125	125	120	30	14	-9	1	59	28	0	-1	-5		-2	
	Änd. %-Pkt..					-2,7	-4,1	-5,2	-1,2	11,9	5,0	-0,9	-0,4	-2,9		-1,0	
1139 Briefwahlbezirk Malstatter Str.	abs.....		355	355	349	52	118	37	22	76	9	4	4	8	16	3	
	in %.....					14,9	33,8	10,6	6,3	21,8	2,6	1,1	1,1	2,3	4,6	0,9	
	Änd. abs.....		119	119	115	7	34	7	9	54	1	-2	-4	-3		-4	
	Änd. %-Pkt..					-4,3	-2,1	-2,2	0,7	12,4	-0,8	-1,4	-2,3	-2,4		-2,1	
1149 Briefwahlbezirk Triller	abs.....		584	584	573	193	109	42	30	119	61	4	1	4	9	1	
	in %.....					33,7	19,0	7,3	5,2	20,8	10,6	0,7	0,2	0,7	1,6	0,2	
	Änd. abs.....		142	142	136	37	17	4	11	77	27	-12	-14	-19		-1	
	Änd. %-Pkt..					-2,0	-2,0	-1,4	0,9	11,2	2,9	-3,0	-3,3	-4,6		-0,3	
1159 Briefwahlbezirk Glockenwald	abs.....		102	102	101	25	39	16	10	3	3	1	0	0	4	0	
	in %.....					24,8	38,6	15,8	9,9	3,0	3,0	1,0	0,0	0,0	4,0	0,0	
	Änd. abs.....		2	2	2	6	15	-22	10	0	1	0	-6	-3		-3	
	Änd. %-Pkt..					5,6	14,4	-22,5	9,9	-0,1	1,0	0,0	-6,1	-3,0		-3,0	
1169 Briefwahlbezirk Bellevue	abs.....		593	593	589	154	139	53	36	133	40	7	0	9	15	3	
	in %.....					26,1	23,6	9,0	6,1	22,6	6,8	1,2	0,0	1,5	2,5	0,5	
	Änd. abs.....		92	92	97	10	-35	-5	21	90	16	-9	-1	-1		-4	
	Änd. %-Pkt..					-3,1	-11,8	-2,8	3,1	13,8	1,9	-2,1	-0,2	-0,5		-0,9	
1219 Briefwahlbezirk Rußhütte	abs.....		248	248	247	69	83	23	20	26	10	3	0	4	8	1	
	in %.....					27,9	33,6	9,3	8,1	10,5	4,0	1,2	0,0	1,6	3,2	0,4	
	Änd. abs.....		39	39	41	2	12	-7	16	24	5	-8	-6	0		-5	
	Änd. %-Pkt..					-4,6	-0,9	-5,3	6,2	9,6	1,6	-4,1	-2,9	-0,3		-2,5	

## Vorläufiges Ergebnis Stadtratswahl 2019 und Änderung gegenüber 2014 absolut und in % bzw. in %-Pkt. nach Briefwahlbezirken

Briefwahlbezirk	Wahlberechtigte		Wähler/-innen		Gültige Stimmen											
	insg.	ausg. WS	insg.	dar. mit WS	insg.	CDU	SPD	LIN	AfD	GRÜ	FDP	PIR	NPD	FW	Die PART	SfA
	A	A2	B	B1	D	D1	D2	D3	D4	D5	D6	D7	D8	D17	D18	D19
1228 Briefwahlbezirk Rodenhof	abs.....		423	423	419	139	103	37	20	61	31	6	1	3	12	6
	in %.....					33,2	24,6	8,8	4,8	14,6	7,4	1,4	0,2	0,7	2,9	1,4
	Änd. abs.....		82	82	85	29	-1	-7	7	34	21	1	-8	-6		3
	Änd. %-Pkt..					0,2	-6,6	-4,3	0,9	6,5	4,4	-0,1	-2,5	-2,0		0,5
1229 Briefwahlbezirk Rodenhof	abs.....		407	407	400	103	130	38	31	48	19	5	1	8	12	5
	in %.....					25,8	32,5	9,5	7,8	12,0	4,8	1,3	0,3	2,0	3,0	1,3
	Änd. abs.....		87	87	86	33	33	-22	4	26	11	-5	-3	-3		0
	Änd. %-Pkt..					3,5	1,6	-9,6	-0,8	5,0	2,2	-1,9	-1,0	-1,5		-0,3
1239 Briefwahlbezirk Unteres Malstatt	abs.....		253	253	248	52	61	42	16	46	11	7	1	3	7	2
	in %.....					21,0	24,6	16,9	6,5	18,5	4,4	2,8	0,4	1,2	2,8	0,8
	Änd. abs.....		17	17	17	4	-16	-4	7	27	6	4	-3	-1		-14
	Änd. %-Pkt..					0,2	-8,7	-3,0	2,6	10,3	2,3	1,5	-1,3	-0,5		-6,1
1249 Briefwahlbezirk Leipziger Str.	abs.....		220	220	212	49	54	27	24	33	8	3	2	3	6	3
	in %.....					23,1	25,5	12,7	11,3	15,6	3,8	1,4	0,9	1,4	2,8	1,4
	Änd. abs.....		45	45	39	13	-6	0	17	16	4	-5	-5	2		-3
	Änd. %-Pkt..					2,3	-9,2	-2,9	7,3	5,7	1,5	-3,2	-3,1	0,8		-2,1
1259 Briefwahlbezirk Jennew eg	abs.....		184	184	176	45	61	21	13	18	4	5	0	3	3	3
	in %.....					25,6	34,7	11,9	7,4	10,2	2,3	2,8	0,0	1,7	1,7	1,7
	Änd. abs.....		42	42	40	20	4	0	7	11	-1	0	-8	2		2
	Änd. %-Pkt..					7,2	-7,3	-3,5	3,0	5,1	-1,4	-0,8	-5,9	1,0		1,0
1269 Briefwahlbezirk Rastpfuhl	abs.....		672	672	660	221	198	51	40	89	34	9	1	3	11	3
	in %.....					33,5	30,0	7,7	6,1	13,5	5,2	1,4	0,2	0,5	1,7	0,5
	Änd. abs.....		170	170	167	46	38	4	23	50	19	-6	-10	-7		-1
	Änd. %-Pkt..					-2,0	-2,5	-1,8	2,6	5,6	2,1	-1,7	-2,1	-1,6		-0,4
1319 Briefwahlbezirk Hauptbahnhof	abs.....		349	349	348	63	74	33	10	105	29	5	1	1	21	6
	in %.....					18,1	21,3	9,5	2,9	30,2	8,3	1,4	0,3	0,3	6,0	1,7
	Änd. abs.....		187	187	187	34	31	12	9	72	20	-6	-1	-2		-3
	Änd. %-Pkt..					0,1	-5,4	-3,6	2,3	9,7	2,7	-5,4	-1,0	-1,6		-3,9



## Vorläufiges Ergebnis Stadtratswahl 2019 und Änderung gegenüber 2014 absolut und in % bzw. in %-Pkt. nach Briefwahlbezirken

Briefwahlbezirk	Wahlberechtigte		Wähler/-innen		Gültige Stimmen												
	insg.	ausg. WS	insg.	dar. mit WS	insg.	CDU	SPD	LIN	AfD	GRÜ	FDP	PIR	NPD	FW	Die PART	SfA	
	A	A2	B	B1	D	D1	D2	D3	D4	D5	D6	D7	D8	D17	D18	D19	
1329 Briefwahlbezirk Nauwieser Viertel	abs.....		857	857	850	144	187	98	27	276	27	20	1	8	48	14	
	in %.....					16,9	22,0	11,5	3,2	32,5	3,2	2,4	0,1	0,9	5,6	1,6	
	Änd. abs.....		360	360	360	46	29	39	15	171	5	1	-2	4		4	
	Änd. %-Pkt..					-3,1	-10,2	-0,5	0,7	11,0	-1,3	-1,5	-0,5	0,1		-0,4	
1339 Briefwahlbezirk St. Johanner Markt	abs.....		335	335	334	62	81	37	6	111	18	4	1	1	10	3	
	in %.....					18,6	24,3	11,1	1,8	33,2	5,4	1,2	0,3	0,3	3,0	0,9	
	Änd. abs.....		123	123	126	10	20	18	1	67	9	-4	0	-4		-1	
	Änd. %-Pkt..					-6,4	-5,1	1,9	-0,6	12,1	1,1	-2,6	-0,2	-2,1		-1,0	
1349 Briefwahlbezirk Am Staden	abs.....		742	742	735	137	151	78	24	255	41	13	1	5	24	6	
	in %.....					18,6	20,5	10,6	3,3	34,7	5,6	1,8	0,1	0,7	3,3	0,8	
	Änd. abs.....		210	210	208	27	12	26	-2	140	9	-15	-2	-3		-8	
	Änd. %-Pkt..					-2,2	-5,8	0,7	-1,7	12,9	-0,5	-3,5	-0,4	-0,8		-1,8	
1359 Briefwahlbezirk Kaninchenberg	abs.....		261	261	259	75	52	18	13	49	35	0	0	6	9	2	
	in %.....					29,0	20,1	6,9	5,0	18,9	13,5	0,0	0,0	2,3	3,5	0,8	
	Änd. abs.....		73	73	73	24	-3	9	0	28	21	-10	0	-6		1	
	Änd. %-Pkt..					1,5	-9,5	2,1	-2,0	7,6	6,0	-5,4	0,0	-4,1		0,2	
1368 Briefwahlbezirk Rotenbühl	abs.....		561	561	559	193	90	18	16	122	103	6	0	4	4	3	
	in %.....					34,5	16,1	3,2	2,9	21,8	18,4	1,1	0,0	0,7	0,7	0,5	
	Änd. abs.....		136	136	136	18	15	1	-3	58	54	-4	-1	-7		1	
	Änd. %-Pkt..					-6,8	-1,6	-0,8	-1,6	6,7	6,8	-1,3	-0,2	-1,9		0,1	
1369 Briefwahlbezirk Rotenbühl	abs.....		892	892	883	267	198	45	25	208	97	8	0	7	19	9	
	in %.....					30,2	22,4	5,1	2,8	23,6	11,0	0,9	0,0	0,8	2,2	1,0	
	Änd. abs.....		250	250	259	39	37	-3	-2	124	64	-9	-2	-11		3	
	Änd. %-Pkt..					-6,3	-3,4	-2,6	-1,5	10,1	5,7	-1,8	-0,3	-2,1		0,1	
1379 Briefwahlbezirk Am Homburg	abs.....		679	679	672	174	155	52	21	168	46	11	1	13	25	6	
	in %.....					25,9	23,1	7,7	3,1	25,0	6,8	1,6	0,1	1,9	3,7	0,9	
	Änd. abs.....		171	171	169	27	30	-20	-5	108	16	2	-8	-6		0	
	Änd. %-Pkt..					-3,3	-1,8	-6,6	-2,0	13,1	0,9	-0,2	-1,6	-1,8		-0,3	

## Vorläufiges Ergebnis Stadtratswahl 2019 und Änderung gegenüber 2014 absolut und in % bzw. in %-Pkt. nach Briefwahlbezirken

Briefwahlbezirk	Wahlberechtigte		Wähler/-innen		Gültige Stimmen												
	insg.	ausg. WS	insg.	dar. mit WS	insg.	CDU	SPD	LIN	AfD	GRÜ	FDP	PIR	NPD	FW	Die PART	SfA	
	A	A2	B	B1	D	D1	D2	D3	D4	D5	D6	D7	D8	D17	D18	D19	
1389 Briefwahlbezirk Bruchwiese	abs.....		373	373	365	106	86	44	14	71	13	12	0	6	8	5	
	in %.....					29,0	23,6	12,1	3,8	19,5	3,6	3,3	0,0	1,6	2,2	1,4	
	Änd. abs.....		87	87	86	28	-1	3	-4	47	5	2	-1	-2		1	
	Änd. %-Pkt..					1,1	-7,6	-2,6	-2,6	10,8	0,7	-0,3	-0,4	-1,2		-0,1	
1418 Briefwahlbezirk Eschberg	abs.....		448	448	443	128	153	36	24	50	22	9	3	5	9	4	
	in %.....					28,9	34,5	8,1	5,4	11,3	5,0	2,0	0,7	1,1	2,0	0,9	
	Änd. abs.....		57	57	57	-5	34	-17	11	22	7	1	2	-6		-1	
	Änd. %-Pkt..					-5,6	3,7	-5,6	2,0	4,0	1,1	0,0	0,4	-1,7		-0,4	
1419 Briefwahlbezirk Eschberg	abs.....		470	470	464	178	109	26	24	70	34	3	2	5	10	3	
	in %.....					38,4	23,5	5,6	5,2	15,1	7,3	0,6	0,4	1,1	2,2	0,6	
	Änd. abs.....		140	140	140	41	23	6	2	50	14	-1	-2	-4		1	
	Änd. %-Pkt..					-3,9	-3,1	-0,6	-1,6	8,9	1,2	-0,6	-0,8	-1,7		0,0	
1619 Briefwahlbezirk Wackenberg	abs.....		377	377	373	94	127	35	13	74	17	5	0	2	5	1	
	in %.....					25,2	34,0	9,4	3,5	19,8	4,6	1,3	0,0	0,5	1,3	0,3	
	Änd. abs.....		102	102	100	15	43	4	4	50	9	-11	-4	-10		-5	
	Änd. %-Pkt..					-3,7	3,3	-2,0	0,2	11,0	1,6	-4,5	-1,5	-3,9		-1,9	
1629 Briefwahlbezirk Winterberg	abs.....		931	931	922	294	196	75	33	213	74	9	1	7	18	2	
	in %.....					31,9	21,3	8,1	3,6	23,1	8,0	1,0	0,1	0,8	2,0	0,2	
	Änd. abs.....		264	264	264	66	39	11	-1	132	27	-12	-2	-11		-3	
	Änd. %-Pkt..					-2,8	-2,6	-1,6	-1,6	10,8	0,9	-2,2	-0,3	-2,0		-0,5	
2119 Briefwahlbezirk Gersweiler	abs.....		409	409	401	111	178	21	26	42	13	0	3	4	3	0	
	in %.....					27,7	44,4	5,2	6,5	10,5	3,2	0,0	0,7	1,0	0,7	0,0	
	Änd. abs.....		102	102	102	48	15	4	6	29	4	-9	3	0		-1	
	Änd. %-Pkt..					6,6	-10,1	-0,4	-0,2	6,1	0,2	-3,0	0,7	-0,3		-0,3	
2129 Briefwahlbezirk Ottenhausen	abs.....		329	329	321	105	114	22	24	26	18	3	3	1	4	1	
	in %.....					32,7	35,5	6,9	7,5	8,1	5,6	0,9	0,9	0,3	1,2	0,3	
	Änd. abs.....		41	41	39	20	-18	4	8	14	12	1	-3	-4		1	
	Änd. %-Pkt..					2,6	-11,3	0,5	1,8	3,8	3,5	0,2	-1,2	-1,5		0,3	

### Vorläufiges Ergebnis Stadtratswahl 2019 und Änderung gegenüber 2014 absolut und in % bzw. in %-Pkt. nach Briefwahlbezirken

Briefwahlbezirk	Wahlberechtigte		Wähler/-innen		Gültige Stimmen												
	insg.	ausg. WS	insg.	dar. mit WS	insg.	CDU	SPD	LIN	AfD	GRÜ	FDP	PIR	NPD	FW	Die PART	SfA	
	A	A2	B	B1	D	D1	D2	D3	D4	D5	D6	D7	D8	D17	D18	D19	
2139 Briefwahlbezirk Neu-Aschbach	abs.....		118	118	114	31	46	5	4	9	10	1	0	3	3	2	
	in %.....					27,2	40,4	4,4	3,5	7,9	8,8	0,9	0,0	2,6	2,6	1,8	
	Änd. abs.....		-5	-5	-6	-2	-2	-10	-1	5	8	-4	0	-1		-2	
	Änd. %-Pkt..					-0,3	0,4	-8,1	-0,7	4,6	7,1	-3,3	0,0	-0,7		-1,6	
2219 Briefwahlbezirk Klarenthal	abs.....		573	573	560	184	184	47	39	55	26	5	2	10	8	0	
	in %.....					32,9	32,9	8,4	7,0	9,8	4,6	0,9	0,4	1,8	1,4	0,0	
	Änd. abs.....		179	179	169	56	28	12	21	36	11	-2	-3	3		-1	
	Änd. %-Pkt..					0,1	-7,0	-0,6	2,4	5,0	0,8	-0,9	-0,9	0,0		-0,3	
2229 Briefwahlbezirk Krughütte	abs.....		180	180	180	56	50	24	18	16	13	2	0	0	1	0	
	in %.....					31,1	27,8	13,3	10,0	8,9	7,2	1,1	0,0	0,0	0,6	0,0	
	Änd. abs.....		42	42	42	16	-1	2	11	10	8	0	0	-4		-1	
	Änd. %-Pkt..					2,1	-9,2	-2,6	4,9	4,5	3,6	-0,3	0,0	-2,9		-0,7	
2318 Briefwahlbezirk Altenkessel	abs.....		236	236	233	57	89	25	20	21	8	3	2	3	4	1	
	in %.....					24,5	38,2	10,7	8,6	9,0	3,4	1,3	0,9	1,3	1,7	0,4	
	Änd. abs.....		-16	-16	-11	1	-25	-2	11	14	5	-5	-9	-6		1	
	Änd. %-Pkt..					1,5	-8,5	-0,3	4,9	6,1	2,2	-2,0	-3,6	-2,4		0,4	
2319 Briefwahlbezirk Altenkessel	abs.....		376	376	367	129	106	35	36	25	7	3	9	2	14	1	
	in %.....					35,1	28,9	9,5	9,8	6,8	1,9	0,8	2,5	0,5	3,8	0,3	
	Änd. abs.....		41	41	40	-15	4	3	26	18	0	-4	-2	-3		-1	
	Änd. %-Pkt..					-8,9	-2,3	-0,2	6,8	4,7	-0,2	-1,3	-0,9	-1,0		-0,3	
2329 Briefwahlbezirk Rockershausen	abs.....		76	76	75	28	21	1	12	9	1	1	0	1	1	0	
	in %.....					37,3	28,0	1,3	16,0	12,0	1,3	1,3	0,0	1,3	1,3	0,0	
	Änd. abs.....		5	5	6	1	-1	-4	8	4	1	1	-5	0		0	
	Änd. %-Pkt..					-1,8	-3,9	-5,9	10,2	4,8	1,3	1,3	-7,2	-0,1		0,0	
2419 Briefwahlbezirk Hochstraße	abs.....		198	198	194	57	61	26	17	14	6	2	4	1	3	3	
	in %.....					29,4	31,4	13,4	8,8	7,2	3,1	1,0	2,1	0,5	1,5	1,5	
	Änd. abs.....		-19	-19	-22	9	-17	-16	9	9	4	-2	-14	-3		-4	
	Änd. %-Pkt..					7,2	-4,7	-6,0	5,1	4,9	2,2	-0,8	-6,3	-1,3		-1,7	

## Vorläufiges Ergebnis Stadtratswahl 2019 und Änderung gegenüber 2014 absolut und in % bzw. in %-Pkt. nach Briefwahlbezirken

Briefwahlbezirk	Wahlberechtigte		Wähler/-innen		Gültige Stimmen											
	insg.	ausg. WS	insg.	dar. mit WS	insg.	CDU	SPD	LIN	AfD	GRÜ	FDP	PIR	NPD	FW	Die PART	SfA
	A	A2	B	B1	D	D1	D2	D3	D4	D5	D6	D7	D8	D17	D18	D19
2429 Briefwahlbezirk Ottstraße	abs.....		328	328	325	84	131	31	38	19	12	1	1	6	1	1
	in %.....					25,8	40,3	9,5	11,7	5,8	3,7	0,3	0,3	1,8	0,3	0,3
	Änd. abs.....		51	51	53	31	-4	1	23	6	8	-5	-2	-1		-5
	Änd. %-Pkt..					6,4	-9,3	-1,5	6,2	1,1	2,2	-1,9	-0,8	-0,7		-1,9
2439 Briefwahlbezirk Füllengarten	abs.....		283	283	279	86	92	32	30	11	12	3	2	6	4	1
	in %.....					30,8	33,0	11,5	10,8	3,9	4,3	1,1	0,7	2,2	1,4	0,4
	Änd. abs.....		77	77	75	30	22	4	21	2	11	-8	-10	1		-2
	Änd. %-Pkt..					3,4	-1,3	-2,3	6,3	-0,5	3,8	-4,3	-5,2	-0,3		-1,1
3119 Briefwahlbezirk Dudweiler-Nord	abs.....		313	313	309	98	92	21	24	45	17	2	0	6	4	0
	in %.....					31,7	29,8	6,8	7,8	14,6	5,5	0,6	0,0	1,9	1,3	0,0
	Änd. abs.....		94	94	96	26	45	-10	16	26	0	-5	-3	3		-6
	Änd. %-Pkt..					-2,1	7,7	-7,8	4,0	5,6	-2,5	-2,6	-1,4	0,5		-2,8
3129 Briefwahlbezirk Dudweiler-Mitte	abs.....		175	175	174	65	33	13	10	26	14	2	2	2	5	2
	in %.....					37,4	19,0	7,5	5,7	14,9	8,0	1,1	1,1	1,1	2,9	1,1
	Änd. abs.....		6	6	9	5	-19	-9	4	15	9	1	1	-1		-2
	Änd. %-Pkt..					1,0	-12,5	-5,9	2,1	8,3	5,0	0,5	0,5	-0,7		-1,3
3139 Briefwahlbezirk Flitsch	abs.....		110	110	106	21	39	15	5	12	8	2	2	1	1	0
	in %.....					19,8	36,8	14,2	4,7	11,3	7,5	1,9	1,9	0,9	0,9	0,0
	Änd. abs.....		19	19	17	0	18	-3	1	4	2	-3	0	-1		-2
	Änd. %-Pkt..					-3,8	13,2	-6,1	0,2	2,3	0,8	-3,7	-0,4	-1,3		-2,2
3149 Briefwahlbezirk Kitten	abs.....		84	84	84	28	10	11	8	16	8	1	0	1	0	1
	in %.....					33,3	11,9	13,1	9,5	19,0	9,5	1,2	0,0	1,2	0,0	1,2
	Änd. abs.....		23	23	25	7	2	0	2	12	2	-1	0	0		1
	Änd. %-Pkt..					-2,3	-1,7	-5,5	-0,6	12,3	-0,6	-2,2	0,0	-0,5		1,2
3159 Briefwahlbezirk Pfaffenkopf	abs.....		401	401	394	126	117	30	21	62	24	2	1	1	8	2
	in %.....					32,0	29,7	7,6	5,3	15,7	6,1	0,5	0,3	0,3	2,0	0,5
	Änd. abs.....		106	106	114	16	51	-6	12	42	1	-8	0	-4		2
	Änd. %-Pkt..					-7,3	6,1	-5,2	2,1	8,6	-2,1	-3,1	-0,1	-1,5		0,5

## Vorläufiges Ergebnis Stadtratswahl 2019 und Änderung gegenüber 2014 absolut und in % bzw. in %-Pkt. nach Briefwahlbezirken

Briefwahlbezirk	Wahlberechtigte		Wähler/-innen		Gültige Stimmen												
	insg.	ausg. WS	insg.	dar. mit WS	insg.	CDU	SPD	LIN	AfD	GRÜ	FDP	PIR	NPD	FW	Die PART	SfA	
	A	A2	B	B1	D	D1	D2	D3	D4	D5	D6	D7	D8	D17	D18	D19	
3169 Briefwahlbezirk Geisenkopf	abs.....		272	272	270	77	73	20	18	45	17	4	1	6	8	1	
	in %.....					28,5	27,0	7,4	6,7	16,7	6,3	1,5	0,4	2,2	3,0	0,4	
	Änd. abs.....		72	72	74	16	26	-14	10	18	11	1	0	2		-4	
	Änd. %-Pkt..					-2,6	3,1	-9,9	2,6	2,9	3,2	0,0	-0,1	0,2		-2,2	
3179 Briefwahlbezirk Dudweiler-Süd	abs.....		564	564	554	159	134	36	39	127	36	6	4	3	10	0	
	in %.....					28,7	24,2	6,5	7,0	22,9	6,5	1,1	0,7	0,5	1,8	0,0	
	Änd. abs.....		156	156	160	16	56	-7	9	85	4	-6	-3	-3		-1	
	Änd. %-Pkt..					-7,6	4,4	-4,4	-0,6	12,3	-1,6	-2,0	-1,1	-1,0		-0,3	
3189 Briefwahlbezirk Wilhemshöhe	abs.....		195	195	194	64	46	19	12	29	16	2	0	4	1	1	
	in %.....					33,0	23,7	9,8	6,2	14,9	8,2	1,0	0,0	2,1	0,5	0,5	
	Änd. abs.....		24	24	25	-1	-4	3	2	20	8	-2	0	-1		-1	
	Änd. %-Pkt..					-5,5	-5,9	0,3	0,3	9,6	3,5	-1,3	0,0	-0,9		-0,7	
3219 Briefwahlbezirk Jägersfreude	abs.....		175	175	173	50	57	17	11	23	3	4	1	2	4	1	
	in %.....					28,9	32,9	9,8	6,4	13,3	1,7	2,3	0,6	1,2	2,3	0,6	
	Änd. abs.....		31	31	30	16	9	-6	4	6	-2	0	0	0		-1	
	Änd. %-Pkt..					5,1	-0,6	-6,3	1,5	1,4	-1,8	-0,5	-0,1	-0,2		-0,8	
3319 Briefwahlbezirk Herrensohr	abs.....		151	151	149	37	55	14	18	16	3	2	1	2	1	0	
	in %.....					24,8	36,9	9,4	12,1	10,7	2,0	1,3	0,7	1,3	0,7	0,0	
	Änd. abs.....		27	27	29	9	5	-3	11	6	-2	0	1	1		0	
	Änd. %-Pkt..					1,5	-4,8	-4,8	6,2	2,4	-2,2	-0,3	0,7	0,5		0,0	
3419 Briefwahlbezirk Scheidt	abs.....		453	453	445	130	130	40	23	75	22	4	1	6	12	2	
	in %.....					29,2	29,2	9,0	5,2	16,9	4,9	0,9	0,2	1,3	2,7	0,4	
	Änd. abs.....		138	138	132	18	30	15	9	49	6	-6	-3	4		-2	
	Änd. %-Pkt..					-6,6	-2,7	1,0	0,7	8,5	-0,2	-2,3	-1,1	0,7		-0,8	
3429 Briefwahlbezirk Scheidterberg	abs.....		146	146	145	78	21	5	6	19	12	2	0	2	0	0	
	in %.....					53,8	14,5	3,4	4,1	13,1	8,3	1,4	0,0	1,4	0,0	0,0	
	Änd. abs.....		-4	-4	-4	-5	7	-1	1	10	-2	-1	0	-13		0	
	Änd. %-Pkt..					-1,9	5,1	-0,6	0,8	7,1	-1,1	-0,6	0,0	-8,7		0,0	

## Vorläufiges Ergebnis Stadtratswahl 2019 und Änderung gegenüber 2014 absolut und in % bzw. in %-Pkt. nach Briefwahlbezirken

Briefwahlbezirk	Wahlberechtigte		Wähler/-innen		Gültige Stimmen												
	insg.	ausg. WS	insg.	dar. mit WS	insg.	CDU	SPD	LIN	AfD	GRÜ	FDP	PIR	NPD	FW	Die PART	SfA	
	A	A2	B	B1	D	D1	D2	D3	D4	D5	D6	D7	D8	D17	D18	D19	
4219 Briefwahlbezirk Schafbrücke	abs.....		432	432	425	119	124	34	18	69	30	4	5	5	14	3	
	in %.....					28,0	29,2	8,0	4,2	16,2	7,1	0,9	1,2	1,2	3,3	0,7	
	Änd. abs.....		151	151	146	35	25	17	0	36	18	0	3	3		-5	
	Änd. %-Pkt..					-2,1	-6,3	1,9	-2,2	4,4	2,8	-0,5	0,5	0,5		-2,2	
4319 Briefwahlbezirk Bischmisheim	abs.....		590	590	573	173	193	40	43	69	23	6	3	10	10	3	
	in %.....					30,2	33,7	7,0	7,5	12,0	4,0	1,0	0,5	1,7	1,7	0,5	
	Änd. abs.....		164	164	156	24	45	14	19	40	3	-1	-2	6		-2	
	Änd. %-Pkt..					-5,5	-1,8	0,7	1,7	5,1	-0,8	-0,6	-0,7	0,8		-0,7	
4419 Briefwahlbezirk Ensheim	abs.....		447	447	440	194	84	33	33	50	23	5	0	9	9	0	
	in %.....					44,1	19,1	7,5	7,5	11,4	5,2	1,1	0,0	2,0	2,0	0,0	
	Änd. abs.....		134	134	137	50	33	9	8	31	4	2	-4	-4		-1	
	Änd. %-Pkt..					-3,4	2,3	-0,4	-0,8	5,1	-1,0	0,1	-1,3	-2,2		-0,3	
4519 Briefwahlbezirk Brebach	abs.....		25	25	24	7	2	1	4	3	3	2	1	1	0	0	
	in %.....					29,2	8,3	4,2	16,7	12,5	12,5	8,3	4,2	4,2	0,0	0,0	
	Änd. abs.....		4	4	3	2	-3	0	4	2	1	0	0	0		-3	
	Änd. %-Pkt..					5,4	-15,5	-0,6	16,7	7,7	3,0	-1,2	-0,6	-0,6		-14,3	
4529 Briefwahlbezirk Neufechingen	abs.....		178	178	177	61	55	12	12	20	2	3	2	3	5	2	
	in %.....					34,5	31,1	6,8	6,8	11,3	1,1	1,7	1,1	1,7	2,8	1,1	
	Änd. abs.....		35	35	40	22	2	-4	8	12	-4	-2	-1	1		1	
	Änd. %-Pkt..					6,0	-7,6	-4,9	3,9	5,5	-3,2	-2,0	-1,1	0,2		0,4	
4539 Briefwahlbezirk Fechingen	abs.....		381	381	375	132	101	21	17	61	20	5	0	9	7	2	
	in %.....					35,2	26,9	5,6	4,5	16,3	5,3	1,3	0,0	2,4	1,9	0,5	
	Änd. abs.....		91	91	94	6	31	9	1	47	10	-2	-5	-8		-2	
	Änd. %-Pkt..					-9,6	2,0	1,3	-1,2	11,3	1,8	-1,2	-1,8	-3,6		-0,9	
4619 Briefwahlbezirk Eschringen	abs.....		221	221	215	87	51	9	9	40	7	3	1	4	4	0	
	in %.....					40,5	23,7	4,2	4,2	18,6	3,3	1,4	0,5	1,9	1,9	0,0	
	Änd. abs.....		76	76	74	25	15	1	0	30	0	1	1	-2		-1	
	Änd. %-Pkt..					-3,5	-1,8	-1,5	-2,2	11,5	-1,7	0,0	0,5	-2,4		-0,7	

### Vorläufiges Ergebnis Stadtratswahl 2019 und Änderung gegenüber 2014 absolut und in % bzw. in %-Pkt. nach Briefwahlbezirken

Briefwahlbezirk	Wahlberechtigte		Wähler/-innen		Gültige Stimmen											
	insg.	ausg. WS	insg.	dar. mit WS	insg.	CDU	SPD	LIN	AfD	GRÜ	FDP	PIR	NPD	FW	Die PART	SfA
	A	A2	B	B1	D	D1	D2	D3	D4	D5	D6	D7	D8	D17	D18	D19
4719 Briefwahlbezirk Alt-Güdingen	abs.....		434	434	431	186	102	24	19	55	28	0	0	3	12	2
	in %.....					43,2	23,7	5,6	4,4	12,8	6,5	0,0	0,0	0,7	2,8	0,5
	Änd. abs.....		46	46	51	50	-6	-1	1	28	-22	-3	-4	-6		2
	Änd. %-Pkt..					7,4	-4,8	-1,0	-0,3	5,7	-6,7	-0,8	-1,1	-1,7		0,5
4729 Briefwahlbezirk Schönbach	abs.....		204	204	201	69	47	23	6	37	10	1	2	2	3	1
	in %.....					34,3	23,4	11,4	3,0	18,4	5,0	0,5	1,0	1,0	1,5	0,5
	Änd. abs.....		67	67	71	25	5	11	-2	26	5	-2	2	0		-2
	Änd. %-Pkt..					0,5	-8,9	2,2	-3,2	9,9	1,1	-1,8	1,0	-0,5		-1,8
4819 Briefwahlbezirk Bübingen	abs.....		621	621	616	236	132	35	29	103	48	7	2	7	10	7
	in %.....					38,3	21,4	5,7	4,7	16,7	7,8	1,1	0,3	1,1	1,6	1,1
	Änd. abs.....		191	191	191	36	24	6	13	68	35	3	-1	-4		1
	Änd. %-Pkt..					-8,7	-4,0	-1,1	0,9	8,5	4,7	0,2	-0,4	-1,5		-0,3





## 4.3 Vorläufige Ergebnisse Stadtratswahl 2019 | Distrikte

Vorläufiges Ergebnis Stadtratswahl 2019 und Änderung gegenüber 2014 absolut und in % bzw. in %-Pkt. nach Distrikten

Distrikt	Wahlberechtigte		Wähler/-innen		Gültige Stimmen												
	insg.	ausg. WS	insg.	dar. mit WS	insg.	CDU	SPD	LIN	AfD	GRÜ	FDP	PIR	NPD	FW	Die PART	SfA	
	A	A2	B	B1	D	D1	D2	D3	D4	D5	D6	D7	D8	D17	D18	D19	
111 Schloßplatz	abs.....	2.022	355	1.087	332	1.068	255	231	106	50	287	48	21	1	6	58	5
	in %.....		17,6	53,8		23,9	21,6	9,9	4,7	26,9	4,5	2,0	0,1	0,6	5,4	0,5	
	Änd. abs.....	-38	111	272	101	266	43	0	12	16	166	16	-9	-16	-11		-9
	Änd. %-Pkt..		5,7	14,2		-2,6	-7,2	-1,8	0,4	11,8	0,5	-1,8	-2,0	-1,6			-1,3
112 Reppersberg	abs.....	1.610	389	1.121	368	1.108	290	221	62	48	317	95	15	0	15	39	6
	in %.....		24,2	69,6		26,2	19,9	5,6	4,3	28,6	8,6	1,4	0,0	1,4	3,5	0,5	
	Änd. abs.....	-44	120	184	125	189	6	-17	-4	11	158	33	-11	-4	-18		-4
	Änd. %-Pkt..		7,9	13,0		-4,7	-6,0	-1,6	0,3	11,3	1,8	-1,5	-0,4	-2,2			-0,5
113 Malstatter Straße	abs.....	2.921	383	1.347	362	1.332	201	367	164	90	318	35	25	10	15	92	15
	in %.....		13,1	46,1		15,1	27,6	12,3	6,8	23,9	2,6	1,9	0,8	1,1	6,9	1,1	
	Änd. abs.....	16	122	388	125	389	11	72	21	53	172	16	-24	-16	-11		3
	Änd. %-Pkt..		4,1	13,1		-5,1	-3,7	-2,9	2,8	8,4	0,6	-3,3	-2,0	-1,6			-0,1
114 Triller	abs.....	2.686	629	1.713	587	1.680	517	327	132	87	405	125	16	2	14	49	6
	in %.....		23,4	63,8		30,8	19,5	7,9	5,2	24,1	7,4	1,0	0,1	0,8	2,9	0,4	
	Änd. abs.....	158	142	392	144	372	104	13	16	26	244	47	-49	-28	-46		-4
	Änd. %-Pkt..		4,2	11,5		-0,8	-4,5	-1,0	0,5	11,8	1,5	-4,0	-2,2	-3,8			-0,4
115 Glockenwald	abs.....	1.300	121	437	102	430	81	146	57	67	33	14	3	8	3	15	3
	in %.....		9,3	33,6		18,8	34,0	13,3	15,6	7,7	3,3	0,7	1,9	0,7	3,5	0,7	
	Änd. abs.....	-110	17	89	2	86	-1	43	-31	54	15	9	-2	-14	-1		-1
	Änd. %-Pkt..		1,9	8,9		-5,0	4,0	-12,3	11,8	2,4	1,8	-0,8	-4,5	-0,5			-0,5
116 Bellevue	abs.....	3.979	710	2.190	600	2.159	527	537	210	128	488	114	27	5	20	93	10
	in %.....		17,8	55,0		24,4	24,9	9,7	5,9	22,6	5,3	1,3	0,2	0,9	4,3	0,5	
	Änd. abs.....	-147	176	264	95	266	45	-68	-38	56	260	20	-53	-21	-17		-11
	Änd. %-Pkt..		4,9	8,4		-1,1	-7,1	-3,4	2,1	10,6	0,3	-3,0	-1,1	-1,0			-0,6
121 Rußhütte	abs.....	1.777	263	875	248	860	223	232	94	64	136	37	15	2	8	42	7
	in %.....		14,8	49,2		25,9	27,0	10,9	7,4	15,8	4,3	1,7	0,2	0,9	4,9	0,8	
	Änd. abs.....	-54	41	156	39	153	27	18	-6	33	78	19	-19	-24	-8		-7
	Änd. %-Pkt..		2,7	10,0		-1,8	-3,3	-3,2	3,1	7,6	1,8	-3,1	-3,4	-1,3			-1,2

## Vorläufiges Ergebnis Stadtratswahl 2019 und Änderung gegenüber 2014 absolut und in % bzw. in %-Pkt. nach Distrikten

Distrikt		Wahlberechtigte		Wähler/-innen		Gültige Stimmen											
		insg.	ausg. WS	insg.	dar. mit WS	insg.	CDU	SPD	LIN	AfD	GRÜ	FDP	PIR	NPD	FW	Die PART	SfA
		A	A2	B	B1	D	D1	D2	D3	D4	D5	D6	D7	D8	D17	D18	D19
122 Rodenhof	abs.....	5.170	889	3.075	832	3.031	786	804	353	212	523	136	57	6	35	99	20
	in %.....		17,2	59,5			25,9	26,5	11,6	7,0	17,3	4,5	1,9	0,2	1,2	3,3	0,7
	Änd. abs.....	-127	210	528	170	540	138	-37	-19	68	304	81	-23	-42	-20		-9
	Änd. %-Pkt..		4,4	11,4			-0,1	-7,2	-3,3	1,2	8,5	2,3	-1,3	-1,7	-1,1		-0,5
123 Unteres Malstatt	abs.....	3.305	280	1.027	256	998	169	271	158	94	181	36	24	10	11	37	7
	in %.....		8,5	31,1			16,9	27,2	15,8	9,4	18,1	3,6	2,4	1,0	1,1	3,7	0,7
	Änd. abs.....	-332	23	112	20	103	-1	-9	-27	49	107	23	-23	-34	-2		-17
	Änd. %-Pkt..		1,4	5,9			-2,1	-4,1	-4,8	4,4	9,9	2,2	-2,8	-3,9	-0,4		-2,0
124 Leipziger Straße	abs.....	2.702	238	946	224	920	181	215	133	131	154	21	25	4	11	38	7
	in %.....		8,8	35,0			19,7	23,4	14,5	14,2	16,7	2,3	2,7	0,4	1,2	4,1	0,8
	Änd. abs.....	-211	45	179	48	176	24	-28	-14	96	94	6	-9	-34	3		0
	Änd. %-Pkt..		2,2	8,7			-1,4	-9,3	-5,3	9,5	8,7	0,3	-1,9	-4,7	0,1		-0,2
125 Jennew eg	abs.....	2.852	205	923	184	891	160	271	126	135	101	29	16	4	13	25	11
	in %.....		7,2	32,4			18,0	30,4	14,1	15,2	11,3	3,3	1,8	0,4	1,5	2,8	1,2
	Änd. abs.....	-128	50	233	42	224	40	22	-8	108	60	16	-1	-42	9		-5
	Änd. %-Pkt..		2,0	9,2			0,0	-6,9	-5,9	11,1	5,2	1,3	-0,8	-6,4	0,9		-1,2
126 Rastpfuhl	abs.....	4.046	707	2.476	676	2.432	656	722	197	150	460	110	23	14	17	68	15
	in %.....		17,5	61,2			27,0	29,7	8,1	6,2	18,9	4,5	0,9	0,6	0,7	2,8	0,6
	Änd. abs.....	30	163	568	173	569	109	60	6	73	290	43	-30	-26	-18		-6
	Änd. %-Pkt..		3,9	13,7			-2,4	-5,8	-2,2	2,0	9,8	0,9	-1,9	-1,6	-1,2		-0,5
131 Hauptbahnhof	abs.....	2.224	377	1.175	351	1.166	187	235	136	44	373	59	21	2	4	92	13
	in %.....		17,0	52,8			16,0	20,2	11,7	3,8	32,0	5,1	1,8	0,2	0,3	7,9	1,1
	Änd. abs.....	256	187	497	187	494	71	69	35	23	218	41	-29	-4	-16		-6
	Änd. %-Pkt..		7,3	18,4			-1,2	-4,5	-3,4	0,6	8,9	2,4	-5,6	-0,7	-2,6		-1,7
132 Nauw ieser Viertel	abs.....	4.736	920	2.857	864	2.832	393	607	347	79	958	113	61	3	20	207	44
	in %.....		19,4	60,3			13,9	21,4	12,3	2,8	33,8	4,0	2,2	0,1	0,7	7,3	1,6
	Änd. abs.....	120	379	691	364	690	46	-35	-13	16	492	53	-71	-9	0		4
	Änd. %-Pkt..		7,7	13,4			-2,3	-8,5	-4,6	-0,2	12,1	1,2	-4,0	-0,5	-0,2		-0,3

## Vorläufiges Ergebnis Stadtratswahl 2019 und Änderung gegenüber 2014 absolut und in % bzw. in %-Pkt. nach Distrikten

Distrikt		Wahlberechtigte		Wähler/-innen		Gültige Stimmen											
		insg.	ausg. WS	insg.	dar. mit WS	insg.	CDU	SPD	LIN	AfD	GRÜ	FDP	PIR	NPD	FW	Die PART	SfA
		A	A2	B	B1	D	D1	D2	D3	D4	D5	D6	D7	D8	D17	D18	D19
133 St. Johanner Markt	abs.....	1.934	358	1.185	341	1.174	216	243	139	35	394	56	21	2	2	60	6
	in %.....		18,5	61,3		18,4	20,7	11,8	3,0	33,6	4,8	1,8	0,2	0,2	5,1	0,5	
	Änd. abs.....	8	131	315	128	314	45	2	34	19	187	20	-26	-2	-18		-7
	Änd. %-Pkt..		6,7	16,1		-1,5	-7,3	-0,4	1,1	9,5	0,6	-3,7	-0,3	-2,2			-1,0
134 Am Staden	abs.....	3.828	796	2.600	744	2.572	412	524	275	56	921	139	63	2	15	148	17
	in %.....		20,8	67,9		16,0	20,4	10,7	2,2	35,8	5,4	2,4	0,1	0,6	5,8	0,7	
	Änd. abs.....	135	220	589	209	582	11	-42	40	-7	465	49	-53	-7	-8		-14
	Änd. %-Pkt..		5,2	13,5		-4,1	-8,1	-1,1	-1,0	12,9	0,9	-3,4	-0,4	-0,6			-0,9
135 Kaninchenberg	abs.....	1.330	283	712	264	703	171	164	54	44	156	66	10	0	11	23	4
	in %.....		21,3	53,5		24,3	23,3	7,7	6,3	22,2	9,4	1,4	0,0	1,6	3,3	0,6	
	Änd. abs.....	46	76	135	76	131	-9	6	9	10	83	36	-12	-6	-11		2
	Änd. %-Pkt..		5,2	8,6		-7,1	-4,3	-0,2	0,3	9,4	4,1	-2,4	-1,0	-2,3			0,2
136 Rotenbühl mit Universität	abs.....	5.673	1.563	4.002	1.460	3.959	1.113	785	229	123	1.108	390	55	2	24	104	26
	in %.....		27,6	70,5		28,1	19,8	5,8	3,1	28,0	9,9	1,4	0,1	0,6	2,6	0,7	
	Änd. abs.....	-443	436	560	392	575	-25	-57	-54	-15	562	176	-56	-9	-49		-2
	Änd. %-Pkt..		9,1	14,3		-5,5	-5,1	-2,6	-1,0	11,9	3,5	-1,9	-0,3	-1,6			-0,2
137 Am Homburg	abs.....	2.959	726	1.961	687	1.944	422	437	174	77	567	115	26	7	33	75	11
	in %.....		24,5	66,3		21,7	22,5	9,0	4,0	29,2	5,9	1,3	0,4	1,7	3,9	0,6	
	Änd. abs.....	-98	192	289	178	295	-18	-2	-17	10	279	50	-38	-10	-31		-3
	Änd. %-Pkt..		7,1	11,6		-5,0	-4,1	-2,6	-0,1	11,7	2,0	-2,5	-0,7	-2,2			-0,3
138 Bruchwiese	abs.....	1.961	398	1.142	376	1.123	252	264	139	50	278	43	20	1	8	56	12
	in %.....		20,3	58,2		22,4	23,5	12,4	4,5	24,8	3,8	1,8	0,1	0,7	5,0	1,1	
	Änd. abs.....	-55	92	204	88	199	20	-16	-1	13	148	12	-15	-7	-12		1
	Änd. %-Pkt..		5,1	11,7		-2,7	-6,8	-2,8	0,4	10,7	0,5	-2,0	-0,8	-1,5			-0,1
141 Eschberg	abs.....	4.990	996	2.677	922	2.627	807	691	223	194	411	135	31	6	32	80	17
	in %.....		20,0	53,6		30,7	26,3	8,5	7,4	15,6	5,1	1,2	0,2	1,2	3,0	0,6	
	Änd. abs.....	18	226	446	198	430	22	48	-36	80	250	47	-26	-15	-23		3
	Änd. %-Pkt..		4,5	8,8		-5,0	-3,0	-3,3	2,2	8,3	1,1	-1,4	-0,7	-1,3			0,0

## Vorläufiges Ergebnis Stadtratswahl 2019 und Änderung gegenüber 2014 absolut und in % bzw. in %-Pkt. nach Distrikten

Distrikt	Wahlberechtigte		Wähler/-innen		Gültige Stimmen												
	insg.	ausg. WS	insg.	dar. mit WS	insg.	CDU	SPD	LIN	AfD	GRÜ	FDP	PIR	NPD	FW	Die PART	SfA	
	A	A2	B	B1	D	D1	D2	D3	D4	D5	D6	D7	D8	D17	D18	D19	
161 Wackenberg	abs.....	3.023	415	1.564	385	1.539	313	466	155	145	288	63	22	8	11	60	8
	in %.....		13,7	51,7			20,3	30,3	10,1	9,4	18,7	4,1	1,4	0,5	0,7	3,9	0,5
	Änd. abs.....	-125	118	315	110	315	12	61	-23	90	188	9	-41	-15	-17		-9
	Änd. %-Pkt..		4,3	12,1			-4,3	-2,8	-4,5	4,9	10,5	-0,3	-3,7	-1,4	-1,6		-0,9
162 Winterberg	abs.....	4.249	1.023	2.824	939	2.796	753	601	258	109	722	198	34	8	17	86	10
	in %.....		24,1	66,5			26,9	21,5	9,2	3,9	25,8	7,1	1,2	0,3	0,6	3,1	0,4
	Änd. abs.....	-10	286	558	268	561	65	52	27	-3	405	53	-64	-4	-47		-9
	Änd. %-Pkt..		6,8	13,3			-3,9	-3,1	-1,1	-1,1	11,6	0,6	-3,2	-0,3	-2,3		-0,5
211 Gersweiler-Mitte	abs.....	2.339	436	1.291	411	1.260	348	452	102	85	152	70	11	7	7	22	4
	in %.....		18,6	55,2			27,6	35,9	8,1	6,7	12,1	5,6	0,9	0,6	0,6	1,7	0,3
	Änd. abs.....	-60	98	250	103	243	87	-13	-3	28	104	47	-11	-11	-6		-1
	Änd. %-Pkt..		4,6	11,8			2,0	-9,8	-2,2	1,1	7,3	3,3	-1,3	-1,2	-0,7		-0,2
212 Ottenhausen	abs.....	1.948	359	1.104	329	1.086	367	319	92	98	111	48	10	10	7	22	2
	in %.....		18,4	56,7			33,8	29,4	8,5	9,0	10,2	4,4	0,9	0,9	0,6	2,0	0,2
	Änd. abs.....	-53	49	141	40	140	65	-48	19	41	63	26	-12	-24	-11		-1
	Änd. %-Pkt..		2,9	8,5			1,9	-9,4	0,8	3,0	5,1	2,1	-1,4	-2,7	-1,3		-0,1
213 Neu-Aschbach	abs.....	870	129	543	121	529	162	174	40	32	56	31	7	1	6	16	4
	in %.....		14,8	62,4			30,6	32,9	7,6	6,0	10,6	5,9	1,3	0,2	1,1	3,0	0,8
	Änd. abs.....	-54	-3	102	-2	96	36	-11	2	16	24	26	-5	-4	-3		-1
	Änd. %-Pkt..		0,5	14,7			1,5	-9,8	-1,2	2,4	3,2	4,7	-1,4	-1,0	-0,9		-0,4
221 Klarenthal	abs.....	3.347	601	1.894	575	1.845	560	578	145	173	203	71	24	15	25	48	3
	in %.....		18,0	56,6			30,4	31,3	7,9	9,4	11,0	3,8	1,3	0,8	1,4	2,6	0,2
	Änd. abs.....	11	170	464	181	430	99	25	13	107	136	30	-1	-29	4		-2
	Änd. %-Pkt..		5,0	13,7			-2,2	-7,8	-1,5	4,7	6,3	1,0	-0,5	-2,3	-0,1		-0,2
222 Krughütte	abs.....	1.019	193	572	180	556	180	136	67	46	75	25	5	3	1	17	1
	in %.....		18,9	56,1			32,4	24,5	12,1	8,3	13,5	4,5	0,9	0,5	0,2	3,1	0,2
	Änd. abs.....	-39	43	110	42	104	17	-16	22	24	42	11	-1	-4	-6		-2
	Änd. %-Pkt..		4,8	12,5			-3,7	-9,2	2,1	3,4	6,2	1,4	-0,4	-1,0	-1,4		-0,5

## Vorläufiges Ergebnis Stadtratswahl 2019 und Änderung gegenüber 2014 absolut und in % bzw. in %-Pkt. nach Distrikten

Distrikt	Wahlberechtigte		Wähler/-innen		Gültige Stimmen												
	insg.	ausg. WS	insg.	dar. mit WS	insg.	CDU	SPD	LIN	AfD	GRÜ	FDP	PIR	NPD	FW	Die PART	SfA	
	A	A2	B	B1	D	D1	D2	D3	D4	D5	D6	D7	D8	D17	D18	D19	
231 Altenkessel	abs.....	3.534	687	1.856	613	1.811	557	495	206	192	184	51	20	27	18	53	8
	in %.....		19,4	52,5		30,8	27,3	11,4	10,6	10,2	2,8	1,1	1,5	1,0	2,9	0,4	
	Änd. abs.....	-176	67	264	26	254	-46	5	57	109	115	24	-31	-23	-11		2
	Änd. %-Pkt..		2,7	9,6		-8,0	-4,1	1,8	5,3	5,7	1,1	-2,2	-1,7	-0,9		0,1	
232 Rockershausen	abs.....	724	82	316	76	310	109	77	23	47	31	6	5	1	2	8	1
	in %.....		11,3	43,6		35,2	24,8	7,4	15,2	10,0	1,9	1,6	0,3	0,6	2,6	0,3	
	Änd. abs.....	1	5	40	5	38	8	-8	-3	32	21	2	-5	-15	-1		-1
	Änd. %-Pkt..		0,7	5,5		-2,0	-6,4	-2,1	9,6	6,3	0,5	-2,1	-5,6	-0,5		-0,4	
241 Hochstraße mit v.d. Heydt	abs.....	3.568	234	909	205	886	197	235	136	128	86	20	12	25	5	29	13
	in %.....		6,6	25,5		22,2	26,5	15,3	14,4	9,7	2,3	1,4	2,8	0,6	3,3	1,5	
	Änd. abs.....	-183	-15	154	-12	135	34	-17	-26	94	56	14	-10	-32	-6		-1
	Änd. %-Pkt..		-0,1	5,3		0,5	-7,0	-6,2	9,9	5,7	1,5	-1,6	-4,8	-0,9		-0,4	
242 Ottstraße	abs.....	2.949	375	1.180	329	1.151	260	368	137	164	99	36	22	13	20	23	9
	in %.....		12,7	40,0		22,6	32,0	11,9	14,2	8,6	3,1	1,9	1,1	1,7	2,0	0,8	
	Änd. abs.....	-118	75	243	51	232	41	4	-4	109	66	26	-1	-27	-2		-3
	Änd. %-Pkt..		2,9	9,5		-1,2	-7,6	-3,4	8,3	5,0	2,0	-0,6	-3,2	-0,7		-0,5	
243 Füllengarten	abs.....	3.428	310	1.260	286	1.233	320	338	167	199	75	37	10	20	15	40	12
	in %.....		9,0	36,8		26,0	27,4	13,5	16,1	6,1	3,0	0,8	1,6	1,2	3,2	1,0	
	Änd. abs.....	-179	79	256	80	248	64	22	7	150	43	22	-25	-72	-1		-2
	Änd. %-Pkt..		2,6	8,9		0,0	-4,7	-2,7	11,2	2,8	1,5	-2,7	-7,7	-0,4		-0,4	
311 Dudweiler-Nord	abs.....	2.190	338	1.102	313	1.080	271	301	105	104	170	65	11	4	11	35	3
	in %.....		15,4	50,3		25,1	27,9	9,7	9,6	15,7	6,0	1,0	0,4	1,0	3,2	0,3	
	Änd. abs.....	-63	109	260	94	256	33	49	0	67	99	5	-14	-9	-5		-4
	Änd. %-Pkt..		5,3	12,9		-3,8	-2,7	-3,0	5,1	7,1	-1,3	-2,0	-1,2	-0,9		-0,6	
312 Dudweiler-Mitte	abs.....	1.813	196	616	175	606	142	132	62	54	118	44	12	8	6	24	4
	in %.....		10,8	34,0		23,4	21,8	10,2	8,9	19,5	7,3	2,0	1,3	1,0	4,0	0,7	
	Änd. abs.....	-23	1	50	6	49	-23	-26	-31	23	77	17	-2	-5	0		-5
	Änd. %-Pkt..		0,2	3,1		-6,2	-6,6	-6,5	3,3	12,1	2,4	-0,5	-1,0	-0,1		-1,0	

## Vorläufiges Ergebnis Stadtratswahl 2019 und Änderung gegenüber 2014 absolut und in % bzw. in %-Pkt. nach Distrikten

Distrikt	Wahlberechtigte		Wähler/-innen		Gültige Stimmen												
	insg.	ausg. WS	insg.	dar. mit WS	insg.	CDU	SPD	LIN	AfD	GRÜ	FDP	PIR	NPD	FW	Die PART	SfA	
	A	A2	B	B1	D	D1	D2	D3	D4	D5	D6	D7	D8	D17	D18	D19	
313 Flitsch	abs.....	1.065	124	513	111	506	116	142	66	51	71	27	6	4	9	11	3
	in %.....		11,6	48,2			22,9	28,1	13,0	10,1	14,0	5,3	1,2	0,8	1,8	2,2	0,6
	Änd. abs.....	-3	32	136	20	142	24	46	-1	36	36	8	-10	-11	5		-2
	Änd. %-Pkt..		3,0	12,9			-2,3	1,7	-5,4	6,0	4,4	0,1	-3,2	-3,3	0,7		-0,8
314 Kitten	abs.....	646	91	348	84	342	89	79	42	40	47	24	3	0	2	12	4
	in %.....		14,1	53,9			26,0	23,1	12,3	11,7	13,7	7,0	0,9	0,0	0,6	3,5	1,2
	Änd. abs.....	-78	27	45	23	47	11	-2	4	16	22	2	-12	-6	-1		1
	Änd. %-Pkt..		5,2	12,0			-0,4	-4,4	-0,6	3,6	5,3	-0,4	-4,2	-2,0	-0,4		0,2
315 Pfaffenkopf	abs.....	2.398	433	1.294	402	1.270	387	343	110	95	210	57	15	4	12	31	6
	in %.....		18,1	54,0			30,5	27,0	8,7	7,5	16,5	4,5	1,2	0,3	0,9	2,4	0,5
	Änd. abs.....	-47	110	248	106	258	43	72	-23	33	129	-5	-13	-11	0		2
	Änd. %-Pkt..		4,8	11,2			-3,5	0,2	-4,5	1,4	8,5	-1,6	-1,6	-1,2	-0,2		0,1
316 Geisenkopf	abs.....	1.723	290	994	274	983	260	240	99	83	181	46	16	5	13	37	3
	in %.....		16,8	57,7			26,4	24,4	10,1	8,4	18,4	4,7	1,6	0,5	1,3	3,8	0,3
	Änd. abs.....	-74	78	210	74	217	25	32	-16	38	102	14	-4	-9	4		-6
	Änd. %-Pkt..		5,0	14,1			-4,2	-2,7	-4,9	2,6	8,1	0,5	-1,0	-1,3	0,1		-0,9
317 Dudweiler-Süd	abs.....	3.732	618	2.109	566	2.069	562	472	145	144	489	134	30	14	28	47	4
	in %.....		16,6	56,5			27,2	22,8	7,0	7,0	23,6	6,5	1,4	0,7	1,4	2,3	0,2
	Änd. abs.....	-176	167	350	156	351	1	42	-23	27	302	0	-32	-14	3		-2
	Änd. %-Pkt..		5,0	11,5			-5,5	-2,2	-2,8	0,1	12,7	-1,3	-2,2	-1,0	-0,1		-0,2
318 Wilhemshöhe-Fröhn	abs.....	1.320	207	683	195	673	196	152	86	70	92	34	14	2	11	14	2
	in %.....		15,7	51,7			29,1	22,6	12,8	10,4	13,7	5,1	2,1	0,3	1,6	2,1	0,3
	Änd. abs.....	-62	27	133	24	132	41	-7	13	35	48	7	-8	-7	2		-6
	Änd. %-Pkt..		2,7	11,9			0,5	-6,8	-0,7	3,9	5,5	0,1	-2,0	-1,4	0,0		-1,2
321 Jägersfreude	abs.....	1.492	189	753	176	733	155	256	66	99	81	20	17	7	6	20	6
	in %.....		12,7	50,5			21,1	34,9	9,0	13,5	11,1	2,7	2,3	1,0	0,8	2,7	0,8
	Änd. abs.....	-73	35	208	32	202	35	58	-3	68	40	3	-5	-11	-5		2
	Änd. %-Pkt..		2,8	15,6			-1,5	-2,4	-4,0	7,7	3,3	-0,5	-1,8	-2,4	-1,3		0,1

## Vorläufiges Ergebnis Stadtratswahl 2019 und Änderung gegenüber 2014 absolut und in % bzw. in %-Pkt. nach Distrikten

Distrikt		Wahlberechtigte		Wähler/-innen		Gültige Stimmen											
		insg.	ausg. WS	insg.	dar. mit WS	insg.	CDU	SPD	LIN	AfD	GRÜ	FDP	PIR	NPD	FW	Die PART	SfA
		A	A2	B	B1	D	D1	D2	D3	D4	D5	D6	D7	D8	D17	D18	D19
331 Herrensohr	abs.....	1.684	167	862	151	840	173	253	110	97	118	32	20	6	8	20	3
	in %.....		9,9	51,2			20,6	30,1	13,1	11,5	14,0	3,8	2,4	0,7	1,0	2,4	0,4
	Änd. abs.....	-92	31	176	27	173	16	33	-6	58	54	6	-3	-6	-1		2
	Änd. %-Pkt..		2,3	12,6			-2,9	-2,9	-4,3	5,7	4,5	-0,1	-1,1	-1,1	-0,4		0,2
341 Scheidt	abs.....	2.566	485	1.550	456	1.527	412	412	148	94	304	58	16	3	17	55	8
	in %.....		18,9	60,4			27,0	27,0	9,7	6,2	19,9	3,8	1,0	0,2	1,1	3,6	0,5
	Änd. abs.....	-38	145	202	141	204	7	-42	14	38	179	8	-37	-18	3		-3
	Änd. %-Pkt..		5,8	8,6			-3,6	-7,3	-0,4	1,9	10,5	0,0	-3,0	-1,4	0,1		-0,3
342 Scheidterberg	abs.....	669	157	478	146	475	196	78	28	23	88	42	3	3	5	6	3
	in %.....		23,5	71,4			41,3	16,4	5,9	4,8	18,5	8,8	0,6	0,6	1,1	1,3	0,6
	Änd. abs.....	-2	4	43	-4	45	5	-18	8	6	51	5	-5	0	-14		1
	Änd. %-Pkt..		0,7	6,6			-3,2	-5,9	1,2	0,9	9,9	0,2	-1,2	-0,1	-3,4		0,2
421 Schafbrücke	abs.....	2.245	460	1.344	432	1.331	350	339	130	63	271	81	16	15	11	48	7
	in %.....		20,5	59,9			26,3	25,5	9,8	4,7	20,4	6,1	1,2	1,1	0,8	3,6	0,5
	Änd. abs.....	-71	152	208	149	209	9	-20	13	5	141	48	-19	-1	-6		-9
	Änd. %-Pkt..		7,2	10,8			-4,1	-6,5	-0,7	-0,4	8,8	3,1	-1,9	-0,3	-0,7		-0,9
431 Bischmisheim	abs.....	3.214	623	1.998	591	1.956	533	622	154	132	316	74	23	15	27	45	15
	in %.....		19,4	62,2			27,2	31,8	7,9	6,7	16,2	3,8	1,2	0,8	1,4	2,3	0,8
	Änd. abs.....	-88	166	392	165	408	80	9	21	56	192	19	-12	-7	3		2
	Änd. %-Pkt..		5,5	13,5			-2,0	-7,8	-0,7	1,8	8,1	0,2	-1,1	-0,7	-0,2		-0,1
441 Ensheim	abs.....	2.816	480	1.749	449	1.708	656	357	120	125	275	77	17	9	26	36	10
	in %.....		17,0	62,1			38,4	20,9	7,0	7,3	16,1	4,5	1,0	0,5	1,5	2,1	0,6
	Änd. abs.....	-160	136	288	135	280	-9	70	1	35	186	30	-35	-25	-11		2
	Änd. %-Pkt..		5,5	13,0			-8,2	0,8	-1,3	1,0	9,9	1,2	-2,6	-1,9	-1,1		0,0
451 Brebach	abs.....	410	28	143	25	139	31	40	9	22	14	10	5	2	2	4	0
	in %.....		6,8	34,9			22,3	28,8	6,5	15,8	10,1	7,2	3,6	1,4	1,4	2,9	0,0
	Änd. abs.....	-29	6	19	4	17	-6	2	-8	18	9	6	-1	-5	1		-3
	Änd. %-Pkt..		1,8	6,6			-8,0	-2,4	-7,5	12,5	6,0	3,9	-1,3	-4,3	0,6		-2,5

## Vorläufiges Ergebnis Stadtratswahl 2019 und Änderung gegenüber 2014 absolut und in % bzw. in %-Pkt. nach Distrikten

Distrikt	Wahlberechtigte		Wähler/-innen		Gültige Stimmen												
	insg.	ausg. WS	insg.	dar. mit WS	insg.	CDU	SPD	LIN	AfD	GRÜ	FDP	PIR	NPD	FW	Die PART	SfA	
	A	A2	B	B1	D	D1	D2	D3	D4	D5	D6	D7	D8	D17	D18	D19	
452 Neufechingen	abs.....	1.685	194	791	179	780	218	247	72	61	83	30	11	12	9	29	8
	in %.....		11,5	46,9			27,9	31,7	9,2	7,8	10,6	3,8	1,4	1,5	1,2	3,7	1,0
	Änd. abs.....	-98	40	95	35	101	49	-15	-13	28	41	8	-14	-10	2		-4
	Änd. %-Pkt..		2,9	7,9			3,1	-6,9	-3,3	3,0	4,5	0,6	-2,3	-1,7	0,1		-0,7
453 Fechingen	abs.....	2.177	416	1.352	381	1.327	472	326	113	66	198	71	12	4	26	32	7
	in %.....		19,1	62,1			35,6	24,6	8,5	5,0	14,9	5,4	0,9	0,3	2,0	2,4	0,5
	Änd. abs.....	-103	106	146	91	148	-51	23	38	23	114	35	-13	-14	-39		0
	Änd. %-Pkt..		5,5	9,2			-8,8	-1,1	2,2	1,3	7,8	2,3	-1,2	-1,2	-3,6		-0,1
461 Eschringen	abs.....	1.051	244	718	221	704	264	173	50	40	121	22	7	5	6	16	0
	in %.....		23,2	68,3			37,5	24,6	7,1	5,7	17,2	3,1	1,0	0,7	0,9	2,3	0,0
	Änd. abs.....	-8	85	104	76	105	34	-12	1	6	72	8	-8	-3	-7		-2
	Änd. %-Pkt..		8,2	10,3			-0,9	-6,3	-1,1	0,0	9,0	0,8	-1,5	-0,6	-1,3		-0,3
471 Alt-Güdingen	abs.....	2.708	484	1.629	434	1.610	552	366	124	68	253	148	17	6	12	56	8
	in %.....		17,9	60,2			34,3	22,7	7,7	4,2	15,7	9,2	1,1	0,4	0,7	3,5	0,5
	Änd. abs.....	-5	79	322	46	328	99	-4	24	10	151	22	-9	-11	-14		4
	Änd. %-Pkt..		2,9	12,0			-1,0	-6,1	-0,1	-0,3	7,8	-0,6	-1,0	-1,0	-1,3		0,2
472 Schönbach	abs.....	1.436	222	734	206	719	192	193	70	50	124	52	8	7	7	13	3
	in %.....		15,5	51,1			26,7	26,8	9,7	7,0	17,2	7,2	1,1	1,0	1,0	1,8	0,4
	Änd. abs.....	-45	70	133	69	136	8	23	-16	32	67	31	-7	1	-12		-4
	Änd. %-Pkt..		5,2	10,5			-4,9	-2,3	-5,0	3,9	7,5	3,6	-1,5	-0,1	-2,3		-0,8
481 Bübingen	abs.....	2.906	643	1.950	622	1.927	713	406	120	122	341	135	16	5	21	35	13
	in %.....		22,1	67,1			37,0	21,1	6,2	6,3	17,7	7,0	0,8	0,3	1,1	1,8	0,7
	Änd. abs.....	172	190	455	191	462	70	41	17	56	201	58	-7	-6	-5		2
	Änd. %-Pkt..		5,6	12,4			-6,9	-3,8	-0,8	1,8	8,1	1,7	-0,7	-0,5	-0,7		-0,1



## 4.4 Vorläufige Ergebnisse Stadtratswahl 2019 | Stadtteile

Vorläufiges Ergebnis Stadtratswahl 2019 und Änderung gegenüber 2014 absolut und in % bzw. in %-Pkt. nach Stadtteilen

Stadtteil	Wahlberechtigte		Wähler/-innen		Gültige Stimmen												
	insg.	ausg. WS	insg.	dar. mit WS	insg.	CDU	SPD	LIN	AfD	GRÜ	FDP	PIR	NPD	FW	Die PART	SfA	
	A	A2	B	B1	D	D1	D2	D3	D4	D5	D6	D7	D8	D17	D18	D19	
11 Alt-Saarbrücken	abs.....	14.518	2.587	7.895	2.351	7.777	1.871	1.829	731	470	1.848	431	107	26	73	346	45
	in %.....		17,8	54,4		24,1	23,5	9,4	6,0	23,8	5,5	1,4	0,3	0,9	4,4	0,6	
	Änd. abs.....	-165	688	1.589	592	1.568	208	43	-24	216	1.015	141	-148	-99	-104		-26
	Änd. %-Pkt..		4,9	11,4		-2,7	-5,2	-2,8	2,0	10,3	0,9	-2,7	-1,7	-1,9			-0,6
12 Malstatt	abs.....	19.852	2.582	9.322	2.420	9.132	2.175	2.515	1.061	786	1.555	369	160	40	95	309	67
	in %.....		13,0	47,0		23,8	27,5	11,6	8,6	17,0	4,0	1,8	0,4	1,0	3,4	0,7	
	Änd. abs.....	-822	532	1.776	492	1.765	337	26	-68	427	933	188	-105	-202	-36		-44
	Änd. %-Pkt..		3,1	10,5		-1,1	-6,2	-3,7	3,7	8,6	1,6	-1,8	-2,8	-0,7			-0,8
13 St. Johann	abs.....	24.645	5.421	15.634	5.087	15.473	3.166	3.259	1.493	508	4.755	981	277	19	117	765	133
	in %.....		22,0	63,4		20,5	21,1	9,6	3,3	30,7	6,3	1,8	0,1	0,8	4,9	0,9	
	Änd. abs.....	-31	1.713	3.280	1.622	3.280	141	-75	33	69	2.434	437	-300	-54	-145		-25
	Änd. %-Pkt..		7,0	13,4		-4,3	-6,3	-2,3	-0,3	11,7	1,9	-2,9	-0,5	-1,4			-0,4
14 Eschberg	abs.....	4.990	996	2.677	922	2.627	807	691	223	194	411	135	31	6	32	80	17
	in %.....		20,0	53,6		30,7	26,3	8,5	7,4	15,6	5,1	1,2	0,2	1,2	3,0	0,6	
	Änd. abs.....	18	226	446	198	430	22	48	-36	80	250	47	-26	-15	-23		3
	Änd. %-Pkt..		4,5	8,8		-5,0	-3,0	-3,3	2,2	8,3	1,1	-1,4	-0,7	-1,3			0,0
16 St. Annual	abs.....	7.272	1.438	4.388	1.324	4.335	1.066	1.067	413	254	1.010	261	56	16	28	146	18
	in %.....		19,8	60,3		24,6	24,6	9,5	5,9	23,3	6,0	1,3	0,4	0,6	3,4	0,4	
	Änd. abs.....	-135	404	873	378	876	77	113	4	87	593	62	-105	-19	-64		-18
	Änd. %-Pkt..		5,8	12,9		-4,0	-3,0	-2,3	1,0	11,2	0,3	-3,4	-0,6	-2,0			-0,6
21 Gersweiler	abs.....	5.157	924	2.938	861	2.875	877	945	234	215	319	149	28	18	20	60	10
	in %.....		17,9	57,0		30,5	32,9	8,1	7,5	11,1	5,2	1,0	0,6	0,7	2,1	0,3	
	Änd. abs.....	-167	144	493	141	479	188	-72	18	85	191	99	-28	-39	-20		-3
	Änd. %-Pkt..		3,3	11,0		1,7	-9,6	-0,9	2,1	5,8	3,1	-1,4	-1,8	-1,0			-0,2
22 Klarenthal	abs.....	4.366	794	2.466	755	2.401	740	714	212	219	278	96	29	18	26	65	4
	in %.....		18,2	56,5		30,8	29,7	8,8	9,1	11,6	4,0	1,2	0,7	1,1	2,7	0,2	
	Änd. abs.....	-28	213	574	223	534	116	9	35	131	178	41	-2	-33	-2		-4
	Änd. %-Pkt..		5,0	13,4		-2,6	-8,0	-0,7	4,4	6,2	1,1	-0,5	-2,0	-0,4			-0,3

## Vorläufiges Ergebnis Stadtratswahl 2019 und Änderung gegenüber 2014 absolut und in % bzw. in %-Pkt. nach Stadtteilen

Stadtteil		Wahlberechtigte		Wähler/-innen		Gültige Stimmen											Die PART	SfA
		insg.	ausg. WS	insg.	dar. mit WS	insg.	CDU	SPD	LIN	AfD	GRÜ	FDP	PIR	NPD	FW			
		A	A2	B	B1	D	D1	D2	D3	D4	D5	D6	D7	D8	D17	D18		
23 Altenkessel	abs.....	4.258	769	2.172	689	2.121	666	572	229	239	215	57	25	28	20	61	9	
	in %.....		18,1	51,0			31,4	27,0	10,8	11,3	10,1	2,7	1,2	1,3	0,9	2,9	0,4	
	Änd. abs.....	-175	72	304	31	292	-38	-3	54	141	136	26	-36	-38	-12		1	
	Änd. %-Pkt..		2,3	8,9			-7,1	-4,5	1,2	5,9	5,8	1,0	-2,2	-2,3	-0,8		0,0	
24 Burbach	abs.....	9.945	919	3.349	820	3.270	777	941	440	491	260	93	44	58	40	92	34	
	in %.....		9,2	33,7			23,8	28,8	13,5	15,0	8,0	2,8	1,3	1,8	1,2	2,8	1,0	
	Änd. abs.....	-480	139	653	119	615	139	9	-23	353	165	62	-36	-131	-9		-6	
	Änd. %-Pkt..		1,8	7,8			-0,3	-6,3	-4,0	9,8	4,4	1,7	-1,7	-5,3	-0,6		-0,5	
31 Dudweiler	abs.....	14.887	2.297	7.659	2.120	7.529	2.023	1.861	715	641	1.378	431	107	41	92	211	29	
	in %.....		15,4	51,4			26,9	24,7	9,5	8,5	18,3	5,7	1,4	0,5	1,2	2,8	0,4	
	Änd. abs.....	-526	551	1.432	503	1.452	155	206	-77	275	815	48	-95	-72	8		-22	
	Änd. %-Pkt..		4,1	11,0			-3,9	-2,5	-3,5	2,5	9,0	-0,6	-1,9	-1,3	-0,2		-0,5	
32 Jägersfreude	abs.....	1.492	189	753	176	733	155	256	66	99	81	20	17	7	6	20	6	
	in %.....		12,7	50,5			21,1	34,9	9,0	13,5	11,1	2,7	2,3	1,0	0,8	2,7	0,8	
	Änd. abs.....	-73	35	208	32	202	35	58	-3	68	40	3	-5	-11	-5		2	
	Änd. %-Pkt..		2,8	15,6			-1,5	-2,4	-4,0	7,7	3,3	-0,5	-1,8	-2,4	-1,3		0,1	
33 Herrensohr	abs.....	1.684	167	862	151	840	173	253	110	97	118	32	20	6	8	20	3	
	in %.....		9,9	51,2			20,6	30,1	13,1	11,5	14,0	3,8	2,4	0,7	1,0	2,4	0,4	
	Änd. abs.....	-92	31	176	27	173	16	33	-6	58	54	6	-3	-6	-1		2	
	Änd. %-Pkt..		2,3	12,6			-2,9	-2,9	-4,3	5,7	4,5	-0,1	-1,1	-1,1	-0,4		0,2	
34 Scheidt	abs.....	3.235	642	2.028	602	2.002	608	490	176	117	392	100	19	6	22	61	11	
	in %.....		19,8	62,7			30,4	24,5	8,8	5,8	19,6	5,0	0,9	0,3	1,1	3,0	0,5	
	Änd. abs.....	-40	149	245	137	249	12	-60	22	44	230	13	-42	-18	-11		-2	
	Änd. %-Pkt..		4,8	8,2			-3,6	-6,9	0,0	1,7	10,3	0,0	-2,5	-1,1	-0,8		-0,2	
42 Schafbrücke	abs.....	2.245	460	1.344	432	1.331	350	339	130	63	271	81	16	15	11	48	7	
	in %.....		20,5	59,9			26,3	25,5	9,8	4,7	20,4	6,1	1,2	1,1	0,8	3,6	0,5	
	Änd. abs.....	-71	152	208	149	209	9	-20	13	5	141	48	-19	-1	-6		-9	
	Änd. %-Pkt..		7,2	10,8			-4,1	-6,5	-0,7	-0,4	8,8	3,1	-1,9	-0,3	-0,7		-0,9	

### Vorläufiges Ergebnis Stadtratswahl 2019 und Änderung gegenüber 2014 absolut und in % bzw. in %-Pkt. nach Stadtteilen

Stadtteil	Wahlberechtigte		Wähler/-innen		Gültige Stimmen												
	insg.	ausg. WS	insg.	dar. mit WS	insg.	CDU	SPD	LIN	AfD	GRÜ	FDP	PIR	NPD	FW	Die PART	SfA	
	A	A2	B	B1	D	D1	D2	D3	D4	D5	D6	D7	D8	D17	D18	D19	
43 Bischmisheim	abs.....	3.214	623	1.998	591	1.956	533	622	154	132	316	74	23	15	27	45	15
	in %.....		19,4	62,2		27,2	31,8	7,9	6,7	16,2	3,8	1,2	0,8	1,4	2,3	0,8	
	Änd. abs.....	-88	166	392	165	408	80	9	21	56	192	19	-12	-7	3		2
	Änd. %-Pkt..		5,5	13,5		-2,0	-7,8	-0,7	1,8	8,1	0,2	-1,1	-0,7	-0,2			-0,1
44 Ensheim	abs.....	2.816	480	1.749	449	1.708	656	357	120	125	275	77	17	9	26	36	10
	in %.....		17,0	62,1		38,4	20,9	7,0	7,3	16,1	4,5	1,0	0,5	1,5	2,1	0,6	
	Änd. abs.....	-160	136	288	135	280	-9	70	1	35	186	30	-35	-25	-11		2
	Änd. %-Pkt..		5,5	13,0		-8,2	0,8	-1,3	1,0	9,9	1,2	-2,6	-1,9	-1,1			0,0
45 Brebach-Fechingen	abs.....	4.272	638	2.286	585	2.246	721	613	194	149	295	111	28	18	37	65	15
	in %.....		14,9	53,5		32,1	27,3	8,6	6,6	13,1	4,9	1,2	0,8	1,6	2,9	0,7	
	Änd. abs.....	-230	152	260	130	266	-8	10	17	69	164	49	-28	-29	-36		-7
	Änd. %-Pkt..		4,1	8,5		-4,7	-3,2	-0,3	2,6	6,5	1,8	-1,6	-1,6	-2,0			-0,4
46 Eschringen	abs.....	1.051	244	718	221	704	264	173	50	40	121	22	7	5	6	16	0
	in %.....		23,2	68,3		37,5	24,6	7,1	5,7	17,2	3,1	1,0	0,7	0,9	2,3	0,0	
	Änd. abs.....	-8	85	104	76	105	34	-12	1	6	72	8	-8	-3	-7		-2
	Änd. %-Pkt..		8,2	10,3		-0,9	-6,3	-1,1	0,0	9,0	0,8	-1,5	-0,6	-1,3			-0,3
47 Güdigen	abs.....	4.144	706	2.363	640	2.329	744	559	194	118	377	200	25	13	19	69	11
	in %.....		17,0	57,0		31,9	24,0	8,3	5,1	16,2	8,6	1,1	0,6	0,8	3,0	0,5	
	Änd. abs.....	-50	149	455	115	464	107	19	8	42	218	53	-16	-10	-26		0
	Änd. %-Pkt..		3,8	11,5		-2,2	-5,0	-1,6	1,0	7,7	0,7	-1,1	-0,7	-1,6			-0,1
48 Bübingen	abs.....	2.906	643	1.950	622	1.927	713	406	120	122	341	135	16	5	21	35	13
	in %.....		22,1	67,1		37,0	21,1	6,2	6,3	17,7	7,0	0,8	0,3	1,1	1,8	0,7	
	Änd. abs.....	172	190	455	191	462	70	41	17	56	201	58	-7	-6	-5		2
	Änd. %-Pkt..		5,6	12,4		-6,9	-3,8	-0,8	1,8	8,1	1,7	-0,7	-0,5	-0,7			-0,1



## 4.5 Vorläufige Ergebnisse Stadtratswahl 2019 | Bezirke und Gesamtstadt

Vorläufiges Ergebnis Stadtratswahl 2019 und Änderung gegenüber 2014 absolut und in % bzw. in %-Pkt. nach Bezirken und der Gesamtstadt

Bezirk bzw. Gesamtstadt			Wahlberechtigte		Wähler/-innen		Gültige Stimmen											
			insg.	ausg. WS	insg.	dar. mit WS	insg.	CDU	SPD	LIN	AfD	GRÜ	FDP	PIR	NPD	FW	Die PART	SfA
			A	A2	B	B1	D	D1	D2	D3	D4	D5	D6	D7	D8	D17	D18	D19
1 Bezirk Mitte	abs.....	71.277	13.024	39.916	12.104	39.344	9.085	9.361	3.921	2.212	9.579	2.177	631	107	345	1.646	280	
	in %.....		18,3	56,0			23,1	23,8	10,0	5,6	24,3	5,5	1,6	0,3	0,9	4,2	0,7	
	Änd. abs.....	-1.135	3.563	7.964	3.282	7.919	785	155	-91	879	5.225	875	-684	-389	-372		-110	
	Änd. %-Pkt..		5,2	11,9			-3,3	-5,5	-2,8	1,4	10,5	1,4	-2,6	-1,3	-1,4		-0,5	
2 Bezirk West	abs.....	23.726	3.406	10.925	3.125	10.667	3.060	3.172	1.115	1.164	1.072	395	126	122	106	278	57,0	
	in %.....		14,4	46,0			28,7	29,7	10,5	10,9	10,0	3,7	1,2	1,1	1,0	2,6	0,5	
	Änd. abs.....	-850	568	2.024	514	1.920	405	-57	84	710	670	228	-102	-241	-43		-12	
	Änd. %-Pkt..		2,8	9,8			-1,7	-7,2	-1,3	5,7	5,5	1,8	-1,4	-3,0	-0,7		-0,3	
3 Bezirk Dudweiler	abs.....	21.298	3.295	11.302	3.049	11.104	2.959	2.860	1.067	954	1.969	583	163	60	128	312	49	
	in %.....		15,5	53,1			26,6	25,8	9,6	8,6	17,7	5,3	1,5	0,5	1,2	2,8	0,4	
	Änd. abs.....	-731	766	2.061	699	2.076	218	237	-64	445	1.139	70	-145	-107	-9		-20	
	Änd. %-Pkt..		4,0	11,1			-3,7	-3,3	-2,9	3,0	8,5	-0,4	-1,9	-1,3	-0,4		-0,3	
4 Bezirk Halberg	abs.....	20.648	3.794	12.408	3.540	12.201	3.981	3.069	962	749	1.996	700	132	80	147	314	71,0	
	in %.....		18,4	60,1			32,6	25,2	7,9	6,1	16,4	5,7	1,1	0,7	1,2	2,6	0,6	
	Änd. abs.....	-435	1.030	2.162	961	2.194	283	117	78	269	1.174	265	-125	-81	-88		-12	
	Änd. %-Pkt..		5,3	11,5			-4,3	-4,3	-0,9	1,3	8,1	1,4	-1,5	-1,0	-1,1		-0,2	
Saarbrücken Urnenwahl	abs.....	113.430		52.863	130	51.936	12.739	12.797	5.299	3.898	10.773	2.507	786	292	476	2.048	321	
	in %.....			46,5			24,5	24,6	10,2	7,5	20,7	4,8	1,5	0,6	0,9	3,9	0,6	
	Änd. abs.....	-9.078		8.838	83	8.745	453	-365	-50	1.872	5.859	878	-879	-655	-352		-64	
	Änd. %-Pkt..			10,6			-3,9	-5,8	-2,2	2,8	9,4	1,1	-2,3	-1,6	-1,0		-0,3	
Saarbrücken Briefwahl	abs.....	23.519	23.519	21.688	21.688	21.380	6.346	5.665	1.766	1.181	3.843	1.348	266	77	250	502	136,0	
	in %.....			29,7	26,5	8,3	5,5	18,0	6,3	1,2	0,4	1,2	2,3	0,6				
	Änd. abs.....	5.927	5.927	5.373	5.373	5.364	1.238	817	57	431	2.349	560	-177	-163	-160		-90	
	Änd. %-Pkt..			-2,2	-3,8	-2,4	0,8	8,6	1,4	-1,5	-1,1	-1,4					-0,8	
Saarbrücken insgesamt	abs.....	136.949	23.519	74.551	21.818	73.316	19.085	18.462	7.065	5.079	14.616	3.855	1.052	369	726	2.550	457	
	in %.....		17,2	54,4			26,0	25,2	9,6	6,9	19,9	5,3	1,4	0,5	1,0	3,5	0,6	
	Änd. abs.....	-3.151	5.927	14.211	5.456	14.109	1.691	452	7	2.303	8.208	1.438	-1.056	-818	-512		-154	
	Änd. %-Pkt..		4,6	11,4			-3,3	-5,2	-2,3	2,2	9,1	1,2	-2,1	-1,5	-1,1		-0,4	



## 5 Anhang

---

- 5.1 [Stimmzettel Stadtratswahl am 26. Mai 2019 | Wahlbereich 1](#)
- 5.2 [Stimmzettel Stadtratswahl am 26. Mai 2019 | Wahlbereich 2](#)
- 5.3 [Lange Zeitreihe | Wahlergebnisse in Saarbrücken seit 1974](#)
- 5.4 [Publikationen seit 1947 | Bundestags-, Landtags-, Europa-, Kommunal- und Direktwahlen](#)

# 5.1 Stimmzettel Stadtratswahl am 26. Mai 2019 | Wahlbereich 1

<b>STIMMZETTEL</b> für die am 26. Mai 2019 stattfindende Stadtratswahl der Landeshauptstadt Saarbrücken <b>WAHLBEREICH 1 (Mitte)</b>										
<b>Wahlvorschlag 1</b> Christlich Demokratische Union Deutschlands <b>CDU</b>	<b>Wahlvorschlag 2</b> Sozialdemokratische Partei Deutschlands <b>SPD</b>	<b>Wahlvorschlag 3</b> DIE LINKE <b>DIE LINKE</b>	<b>Wahlvorschlag 4</b> Alternative für Deutschland <b>AfD</b>	<b>Wahlvorschlag 5</b> BÜNDNIS 90 / DIE GRÜNEN <b>GRÜNE</b>	<b>Wahlvorschlag 6</b> Freie Demokratische Partei <b>FDP</b>	<b>Wahlvorschlag 8</b> Piratenpartei Deutschland <b>PIRATEN</b>	<b>Wahlvorschlag 9</b> Nationaldemokratische Partei Deutschlands <b>NPD</b>	<b>Wahlvorschlag 17</b> FREIE WÄHLER Bürgerbündnis <b>FW</b>	<b>Wahlvorschlag 18</b> Partei für Arbeit, Rechtsstaat, Tierschutz, Elitenförderung u. basisdemokratische Initiative <b>Die PARTEI</b>	<b>Wahlvorschlag 19</b> SAARLAND FÜR ALLE <b>SfA</b>
<u>a) Bereichsliste</u> <b>Keßler Alexander</b> Angestellter <b>Eckert Edith</b> Hausfrau <b>Dr. Nienaber Georg</b> Reg. Beamter <b>Dr. Bauer Gerd</b> Direktor i. R. <b>Dr. Özfrat Sirin</b> Juristin <u>b) Gebietsliste</u> <b>Conradt Uwe</b> Dipl. Kaufmann/ Medienjurist <b>Zehner Sascha</b> Abgeordneter <b>Masurek Suarez Lopez Elke</b> Reg. Angestellte <b>Neumüller Andreas</b> Sozialarbeiter <b>Weißmann Ina</b> Regierungsrätin	<u>a) Bereichsliste</u> <b>Kruse Thomas</b> Regionalverbandsangestellter <b>Biau Britta</b> Dipl.-Pädagogin <b>Haas Sascha</b> Angestellter <b>Schäfer-Maier Regina Maria</b> Dipl.-Psychologin <b>Wirschum Mirko</b> Dipl.-Kaufmann <u>b) Gebietsliste</u> <b>Britz Charlotte</b> Oberbürgermeisterin <b>Bertucci Mirco</b> Bankkaufmann <b>Commerçon-Mohr Susanne</b> Reg. Beschäftigte <b>Weber Bernd</b> Ltd. Ministerialrat <b>Jung Christine</b> Beamtin	<u>Gebietsliste</u> <b>Kohde-Kilisch Claudia</b> Journalistin <b>Bleines Michael</b> Angestellter <b>Schumann Patricia</b> Kfzr. für Bürokommunikation <b>Edelbluth Willi</b> Regierungsangestellter a. D. <b>Ples Jasmin</b> Restaurantfachfrau	<u>Gebietsliste</u> <b>Krämer Bernd</b> Rechtsanwaltsfachangestellter <b>Schwaben Werner-Heinz</b> Dachdecker <b>Beckmann Stephan-Jürgen</b> Haus techniker <b>Gamanov Boris</b> Manager <b>Lang Philipp</b> Student	<u>Gebietsliste</u> <b>Meyer-Gluche Barbara</b> Volkswirtin <b>Reif Torsten</b> Angestellter <b>Brück Yvonne</b> Pferdewirtschaftsmeisterin <b>Dr. Lange Jérôme</b> Beamter <b>Dillschneider Jeanne</b> Studentin	<u>a) Bereichsliste</u> <b>Simon Hermann</b> Geschäftsführer <b>Dr. Istringhaus Helmut</b> Arzt <b>Grandjean Jörg</b> Unternehmer <b>Rentmeister Claudia</b> Dipl.-Kauffrau <b>Backes Clarisse</b> Studentin <u>b) Gebietsliste</u> <b>Dr. Istringhaus Helmut</b> Arzt <b>Peterreit Wendy</b> Politische Referentin <b>Stalter Wolfgang</b> Dipl.-Venw. Wirt <b>Leo Patrick</b> Consultant <b>Klötzer Patrick</b> Redakteur	<u>Gebietsliste</u> <b>Schnitzler Lothar</b> Dipl.-Psychologe <b>MadjideTeimouri Micha</b> Musiker <b>Caspari Uwe</b> IT-Sicherheitsberater	<u>Gebietsliste</u> <b>Marx Peter</b> Geschäftsführer <b>Richter Peter</b> Rechtsanwalt <b>Sebastiani Monika</b> Hausfrau <b>Conrad Gabriele</b> Kauffrau <b>Becker Otto</b> Metzgermeister	<u>Gebietsliste</u> <b>Dr. Richter Bernd</b> Hochschullehrer <b>Pick Charlotte</b> Betriebswirtin <b>Theobald Renate</b> Schneiderin <b>Stöckicht Marina</b> Hausfrau	<u>Gebietsliste</u> <b>Franke Michael</b> CNC-Fräser <b>Biesel Michelle</b> Kundenberaterin <b>Sonnhalter Sven</b> Lehrer <b>Hesse Claudia</b> Verwaltungsangestellte	<u>Gebietsliste</u> <b>Dr. Akin Mustafa</b> Dr. rer. nat. <b>Kadic Suvada</b> Chem.-techn. Assistentin <b>Kadic Alma</b> Studentin <b>Basko Liliana</b> Schneiderin <b>Cioana Iuliana</b> Dipl.-Ingenieurin



## 5.2 Stimmzettel Stadtratswahl am 26. Mai 2019 | Wahlbereich 2

<b>STIMMZETTEL</b>										
für die am 26. Mai 2019 stattfindende Stadtratswahl der Landeshauptstadt Saarbrücken										
<b>WAHLBEREICH 2 (West, Dudweiler, Halberg)</b>										
<b>Wahlvorschlag 1</b> Christlich Demokratische Union Deutschlands <b>CDU</b>	<b>Wahlvorschlag 2</b> Sozialdemokratische Partei Deutschlands <b>SPD</b>	<b>Wahlvorschlag 3</b> DIE LINKE <b>DIE LINKE</b>	<b>Wahlvorschlag 4</b> Alternative für Deutschland <b>AFD</b>	<b>Wahlvorschlag 5</b> BÜNDNIS 90 / DIE GRÜNEN <b>GRÜNE</b>	<b>Wahlvorschlag 6</b> Freie Demokratische Partei <b>FDP</b>	<b>Wahlvorschlag 8</b> Piratenpartei Deutschland <b>PIRATEN</b>	<b>Wahlvorschlag 9</b> Nationaldemokratische Partei Deutschlands <b>NPD</b>	<b>Wahlvorschlag 17</b> FREIE WÄHLER Bürgerbündnis <b>FW</b>	<b>Wahlvorschlag 18</b> Partei für Arbeit, Rechtsstaat, Tierschutz, Elitenförderung u. basisdemokratische Initiative <b>Die PARTEI</b>	<b>Wahlvorschlag 19</b> SAARLAND FÜR ALLE <b>SfA</b>
<u>Gebietsliste</u> <b>Herrmann Gabriele</b> Dipl.-Kaufrau <b>Ritz Rainer</b> Polizeibeamter <b>Schwindling Anke</b> Kffr. im Gesundheitswesen <b>Bersin Alexander</b> Jurist <b>Bauer Florian</b> Steuerfachwirt <u>Gebietsliste</u> <b>Conradt Uwe</b> Dipl.-Kaufmann/Medienjurist <b>Zehner Sascha</b> Abgeordneter <b>Masurek-Suarez Lopez Elke</b> Reg. Angestellte <b>Neumüller Andreas</b> Sozialarbeiter <b>Weißmann Ina</b> Regierungsärztin	<u>a) Gebietsliste</u> <b>Kratz Patrick</b> Kaufmann <b>Nickolai Susanne</b> Sozialpädagogin <b>Schmidt Theodor</b> Versicherungskaufmann <b>Rippel Esther</b> Juristin <b>Schwarz Reiner</b> Beamter i. R. <u>Gebietsliste</u> <b>Britz Charlotte</b> Oberbürgermeisterin <b>Bertucci Mirco</b> Bankkaufmann <b>Commerçon-Mohr Susanne</b> Reg. Beschäftigte <b>Weber Bernd</b> Ltd. Ministerialrat <b>Jung Christine</b> Beamtin	<u>Gebietsliste</u> <b>Kohde-Kilisch Claudia</b> Journalistin <b>Bleines Michael</b> Angestellter <b>Schumann Patricia</b> Kffr. für Bürokommunikation <b>Edelbluth Willi</b> Regierungsangestellter a. D. <b>Ples Jasmin</b> Restaurantfachfrau	<u>Gebietsliste</u> <b>Krämer Bernd</b> Rechtsanwaltsfachangestellter <b>Schwaben Werner-Heinz</b> Dachdecker <b>Beckmann Stephan-Jürgen</b> Haustechniker <b>Gamanov Boris</b> Manager <b>Lang Philipp</b> Student	<u>Gebietsliste</u> <b>Meyer-Gluche Barbara</b> Volkswirtin <b>Reif Torsten</b> Angestellter <b>Brück Yvonne</b> Pferdewirtschaftsmeisterin <b>Dr. Lange Jérôme</b> Beamter <b>Dillschneider Jeanne</b> Studentin	<u>a) Gebietsliste</u> <b>Raab Tobias</b> Rechtsanwalt <b>Müller Heike</b> Kaufm. Angestellte <b>Sonntag Annabelle</b> Lehrerin <b>Eitelbrück-Wirtz Markus</b> Elektrotechnikermeister <b>Klötzer Patrick</b> Redakteur <u>Gebietsliste</u> <b>Dr. Istringhaus Helmut</b> Arzt <b>Petereit Wendy</b> Politische Referentin <b>Stalter Wolfgang</b> Dipl.-Verw. Wirt <b>Leo Patrick</b> Consultant <b>Klötzer Patrick</b> Redakteur	<u>Gebietsliste</u> <b>Schnitzler Lothar</b> Dipl.-Psychologe <b>MadjideTeimouri Micha</b> Musiker <b>Caspari Uwe</b> IT-Sicherheitsberater	<u>Gebietsliste</u> <b>Marx Peter</b> Geschäftsführer <b>Richter Peter</b> Rechtsanwalt <b>Sebastiani Monika</b> Hausfrau <b>Conrad Gabriele</b> Kauffrau <b>Becker Otto</b> Metzgermeister	<u>Gebietsliste</u> <b>Dr. Richter Bernd</b> Hochschullehrer <b>Pick Charlotte</b> Betriebswirtin <b>Theobald Renate</b> Schneiderin <b>Stöckicht Marina</b> Hausfrau	<u>Gebietsliste</u> <b>Franke Michael</b> CNC-Fräser <b>Biesel Michelle</b> Kundenberaterin <b>Sonnhalter Sven</b> Lehrer <b>Hesse Claudia</b> Verwaltungsangestellte	<u>Gebietsliste</u> <b>Dr. Akin Mustafa</b> Dr. rer. nat. <b>Kadic Suvada</b> Chem.-techn. Assistentin <b>Kadic Alma</b> Studentin <b>Basko Liliana</b> Schneiderin <b>Cioana Iuliana</b> Dipl.-Ingenieurin

## 5.3 Lange Zeitreihe | Wahlergebnisse in Saarbrücken seit 1974

Wahl zum/zur	Wahljahr	Wahlberechtigte Anzahl	Wahlbeteiligung in %	Gültige Stimmen						
				insg.	CDU	SPD	FDP	GRÜ	LIN	Son
				Anzahl	in %					
Stadtverbandstag.....	1974	152.209	77,3	116.394	43,5	39,9	10,0	-	-	6,6
<b>Stadtrat.....</b>	<b>1974</b>	<b>152.045</b>	<b>77,4</b>	<b>116.342</b>	<b>43,4</b>	<b>40,0</b>	<b>9,9</b>	-	-	<b>6,7</b>
Landtag.....	1975	151.793	84,6	127.272	43,0	44,3	10,6	-	-	2,1
Bundestag.....	1976	152.344	89,7	135.593	40,5	48,5	9,7	-	-	1,3
Europaparlament.....	1979	150.689	73,8	108.125	40,3	47,7	7,7	2,8	-	1,5
Stadtverbandstag.....	1979	150.454	73,8	109.433	41,0	49,3	8,4	-	-	1,3
<b>Stadtrat.....</b>	<b>1979</b>	<b>150.244</b>	<b>73,7</b>	<b>109.550</b>	<b>41,3</b>	<b>49,4</b>	<b>8,0</b>	-	-	<b>1,3</b>
Landtag.....	1980	149.189	80,9	119.571	37,2	49,3	9,6	3,2	-	0,7
Bundestag.....	1980	149.396	87,0	128.302	36,3	51,0	10,8	1,1	-	0,7
Bundestag.....	1983	148.847	86,8	127.789	38,2	46,9	8,1	5,9	-	0,8
Europaparlament.....	1984	148.578	71,1	102.668	36,9	46,6	5,1	7,7	-	3,7
Stadtverbandstag.....	1984	148.081	71,1	103.762	37,6	51,1	5,0	5,1	-	1,1
<b>Stadtrat.....</b>	<b>1984</b>	<b>147.905</b>	<b>71,2</b>	<b>103.813</b>	<b>37,7</b>	<b>51,1</b>	<b>4,9</b>	<b>5,3</b>	-	<b>1,0</b>
Landtag.....	1985	148.029	81,0	118.278	29,7	53,7	12,8	2,7	-	1,0
Bundestag.....	1987	148.289	82,4	120.587	35,1	44,4	9,8	9,2	-	1,4
Europaparlament.....	1989	147.270	70,7	101.823	28,7	46,3	7,3	8,8	-	8,8
Stadtverbandstag.....	1989	146.604	70,6	101.808	28,5	47,3	8,7	7,6	-	8,0
<b>Stadtrat.....</b>	<b>1989</b>	<b>146.419</b>	<b>70,7</b>	<b>101.863</b>	<b>28,4</b>	<b>47,3</b>	<b>9,0</b>	<b>7,5</b>	-	<b>7,8</b>
Landtag.....	1990	147.528	78,5	115.020	27,7	56,1	8,4	3,9	-	3,8
Bundestag.....	1990	148.654	80,7	118.671	32,0	52,6	8,8	3,8	0,4	2,4
Europaparlament.....	1994	144.694	65,2	91.708	29,9	42,6	5,6	12,0	0,9	9,0
Stadtverbandstag.....	1994	143.803	64,6	90.488	31,9	44,2	5,1	12,1	-	6,7
<b>Stadtrat.....</b>	<b>1994</b>	<b>143.583</b>	<b>64,7</b>	<b>90.846</b>	<b>32,1</b>	<b>44,2</b>	<b>5,3</b>	<b>11,7</b>	<b>0,9</b>	<b>5,8</b>
Bundestag.....	1994	144.302	78,6	109.779	31,7	47,8	6,5	9,0	1,4	3,6
Landtag.....	1994	143.406	78,6	111.529	34,6	48,8	3,1	8,9	-	4,7
Bundestag.....	1998	138.751	80,2	108.524	27,1	50,3	6,9	9,6	1,5	4,6
Stadtverbandspräsident/-in.....	1998	145.748	75,7	107.918	32,4	53,5	4,8	9,3	-	-
Europaparlament.....	1999	137.752	49,1	66.182	40,4	38,8	3,6	9,3	1,8	6,1
Stadtverbandstag.....	1999	145.305	46,6	65.199	42,5	40,4	4,5	8,2	1,8	2,6
<b>Stadtrat.....</b>	<b>1999</b>	<b>145.021</b>	<b>46,7</b>	<b>65.658</b>	<b>42,5</b>	<b>39,9</b>	<b>4,8</b>	<b>8,6</b>	<b>1,8</b>	<b>2,4</b>
Landtag.....	1999	136.890	62,8	85.007	40,5	45,0	4,5	5,8	1,3	3,0
Oberbürgermeister/-in (OB).....	2001	143.554	45,0	63.783	38,2	50,9	3,5	5,9	-	1,5
Bundestag.....	2002	135.328	75,4	100.549	29,5	44,6	7,2	12,6	2,2	3,8
Europaparlament.....	2004	133.771	47,2	60.744	36,4	28,0	5,7	14,1	3,3	12,6
Stadtverbandstag.....	2004	141.746	45,2	61.626	38,2	33,9	5,7	10,0	3,8	8,3
<b>Stadtrat.....</b>	<b>2004</b>	<b>141.502</b>	<b>45,2</b>	<b>61.856</b>	<b>37,9</b>	<b>33,5</b>	<b>5,8</b>	<b>9,4</b>	<b>3,3</b>	<b>10,0</b>
Landtag.....	2004	132.948	51,4	67.075	41,0	31,0	5,9	9,7	3,6	8,9
Oberbürgermeister/-in (OB).....	2004	140.734	49,3	68.009	41,0	38,6	4,2	9,3	3,0	3,9
Stichwahl OB.....	2004	140.610	38,4	53.529	46,3	53,7	-	-	-	-
Bundestag.....	2005	133.825	75,5	99.267	25,4	31,9	8,2	9,5	20,8	4,2
Stadtverbandspräsident/-in.....	2006	140.784	18,0	24.925	31,8	57,9	4,4	5,9	-	-
Europaparlament.....	2009	132.759	46,9	60.850	28,8	24,7	9,0	14,0	14,4	9,1
Regionalversammlung.....	2009	140.245	44,6	60.842	27,0	29,4	9,9	11,7	16,9	5,1
<b>Stadtrat.....</b>	<b>2009</b>	<b>139.989</b>	<b>44,7</b>	<b>60.958</b>	<b>27,2</b>	<b>28,4</b>	<b>10,1</b>	<b>11,9</b>	<b>17,1</b>	<b>5,3</b>
Regionalverbandsdirektor/-in.....	2009	140.245	44,6	60.248	28,1	36,3	9,4	10,7	15,4	-
Stichwahl RVD.....	2009	140.308	20,5	28.405	36,5	63,5	-	-	-	-
Landtag.....	2009	131.286	62,5	80.900	28,8	23,5	10,3	9,0	24,6	3,8
Bundestag.....	2009	132.798	69,9	91.565	24,8	23,1	12,8	10,5	24,0	4,8
Oberbürgermeister/-in (OB).....	2011	139.457	35,1	47.662	26,3	57,5	6,3	7,1	-	2,8
Landtag.....	2012	130.959	56,6	72.875	29,5	29,5	1,7	8,3	18,5	12,6
Bundestag.....	2013	131.860	68,3	88.313	31,4	30,4	5,0	9,5	12,2	11,5
Europaparlament.....	2014	130.924	45,9	59.133	26,8	32,5	3,3	11,1	9,4	16,9
Regionalversammlung.....	2014	140.407	43,0	59.233	29,2	30,4	3,9	11,2	11,7	13,6
<b>Stadtrat.....</b>	<b>2014</b>	<b>140.100</b>	<b>43,1</b>	<b>59.207</b>	<b>29,4</b>	<b>30,4</b>	<b>4,1</b>	<b>10,8</b>	<b>11,9</b>	<b>13,4</b>
Landtag.....	2017	127.531	64,9	81.837	33,2	28,0	4,6	7,3	17,0	9,9
Bundestag.....	2017	128.553	72,9	92.528	26,5	24,9	8,7	9,9	15,9	14,0

## 5.4 Publikationen seit 1947 | Bundestags-, Landtags-, Europa-, Kommunal- und Direktwahlen

Heft	Titel	Jahr	Inhalt				Wahlart				
			Vor den Wahlen	Ergebnisse			Bundestag	Landtag	Europaparlament	Kommunalwahl	OB / RVD
				vorläufig	amtlich	repräsentativ					
Heft 2	Statistischer Rückblick auf die Landtagswahl in der Stadt Saarbrücken vom 5. Okt. 1947	1947		x			x				
Heft 4	Statistischer Rückblick auf die Gemeinderatswahl in der Stadt Saarbrücken am 27. März 1949	1949		x					x		
Heft 5	Statistischer Rückblick auf die Landtagswahl in der Stadt Saarbrücken am 18. Dezember 1955	1955		x			x				
Heft 6	Statistischer Rückblick auf die Stadtratswahl in der Stadt Saarbrücken am 13. Mai 1956	1956		x					x		
Heft 8	Wahlergebnisse 1957 und 1960	1960		x		x	x		x		
Bericht 17.09.1961	Ergebnis der Bundestagswahl am 17. September 1961	1961		x		x					
Bericht 25.10.1964	Ergebnis der Stadtratswahl am 25. Oktober 1964	1964		x					x		
Bericht 19.09.1965	Ergebnis der Bundestagswahl am 19. September 1965	1965		x		x					
Bericht 28.09.1969	Ergebnis der Bundestagswahl am 28. September 1969	1969		x		x					
Bericht 14.06.1970	Ergebnis der Landtagswahl am 14. Juni 1970	1970		x			x				
Bericht 19.11.1972	7. Bundestagswahl am 19. November 1972	1972		x		x					
Bericht 05.05.1974	Stadtverbandstagswahl am 5. Mai 1974	1974		x					x		
Bericht 05.05.1974	Stadtratswahl am 5. Mai 1974	1974		x					x		
Bericht 04.05.1975	Landtagswahl am 4. Mai 1975	1975		x			x				
Heft 10	Ergebnisse der Bundestagswahlen 1961, 1965, 1969, 1972	1976		x	x	x					
Heft 12	Ergebnisse der Bundestagswahl vom 3. Oktober 1976	1976		x		x					
Heft 18	Vor den Wahlen am 10. Juni 1979	1979	x				x	x			
Heft 19	Vorläufige Wahlergebnisse 10. Juni 1979	1979		x			x	x			
Heft 20	Ergebnisse der Wahlen vom 10. Juni 1979	1979		x			x	x			
Bericht 29.06.1979	Wahlen am 10. Juni 1979	1979		x			x	x			
Heft 21	Vor den Wahlen 1980	1980	x			x	x				
Heft 22	Vorläufige Wahlergebnisse 27. April 1980	1980		x			x				
Bericht 29.04.1980	Ämtliches Endergebnis in der Landeshauptstadt Saarbrücken Landtagswahl 27. April 1980	1980		x			x				
Heft 24	Ergebnis der Landtagswahl vom 27. April 1980	1980		x			x				
Heft 25	Vorläufige Wahlergebnisse 5. Oktober 1980	1980		x			x				

Heft	Titel	Jahr	Inhalt				Wahlart				
			Vor den Wahlen	Ergebnisse			Bundestag	Landtag	Europaparlament	Kommunalwahl	OB / RVD
				vorläufig	amtlich	repräsentativ					
Bericht 07.10.1980	Amtliches Endergebnis im Wahlkreis 244 Bundestagswahl 5. Oktober 1980	1980		x			x				
Heft 26	Ergebnis der Bundestagswahl 5. Oktober 1980	1980		x			x				
Heft 28	Vor der Bundestagswahl 1983	1983	x				x				
Heft 29	Vorläufige Wahlergebnisse 6. März 1983	1983		x			x				
Heft 30	Ergebnis der Bundestagswahl 6. März 1983	1983			x		x				
Heft 32	Vor den Wahlen am 17. Juni 1984	1984	x					x	x		
Heft 33	Vorläufige Wahlergebnisse 17. Juni 1984	1984		x				x	x		
Bericht 11.07.1984	Europawahl und Kommunalwahl vom 17. Juni 1984	1984			x			x	x		
Heft 34	Ergebnisse der Wahlen vom 17. Juni 1984	1984			x			x	x		
Bericht 11.03.1985	Landtagswahl vom 10.3.1985 (vorläufiges Endergebnis)	1985		x				x			
Heft 35	Vorläufige Ergebnisse der Landtagswahl 10. März 1985	1985		x				x			
Heft 36	Ergebnis der Landtagswahl 10. März 1985	1985			x			x			
Heft 37	Vor der Bundestagswahl am 25. Jan. 1987	1987	x					x			
Heft 38	Vorläufige Ergebnisse der Bundestagswahl 25. Januar 1987	1987		x				x			
Heft 39	Vor den Wahlen 1989	1989	x						x	x	
Heft 41	Vorläufige Ergebnisse der Wahlen vom Juni 1989	1989		x					x	x	
Bericht 27.06.1989	Wahlverhalten in Saarbrücken - Ergebnisse der repräsentativen Wahlbezirke bei der Europa- und Stadtratswahl am 18. Juni 1989	1989				x			x	x	
Heft 43	Vor der Landtagswahl 1990	1989	x						x		
Heft 44	Vorläufige Ergebnisse der Landtagswahl am 28. Januar 1990	1990		x					x		
Bericht 30.01.1990	Ergebnisse der repräsentativen Wahlstatistik bei der Landtagswahl am 28. Januar 1990	1990				x			x		
Heft 47	Vor der Bundestagswahl 1990	1990	x						x		
Heft 48	Vorläufige Ergebnisse der Bundestagswahl am 2. Dezember 1990	1990		x					x		
Bericht 05.12.1990	Bundestagswahl 1990 - Ergebnisse der repräsentativen Wahlstatistik	1990				x			x		
Heft 52	Vor den Wahlen 1994	1994	x						x	x	x
Heft 53	Vorläufige Ergebnisse der Wahlen vom Juni 1994	1994		x					x	x	

Heft	Titel	Jahr	Inhalt				Wahlart				
			Vor den Wahlen	Ergebnisse			Bundestag	Landtag	Europaparlament	Kommunalwahl	OB / RVD
				vorläufig	amtlich	repräsentativ					
Bericht 15.06.1994	Ergebnisse der repräsentativen Wahlstatistik für die Europawahl am 12. Juni 1994	1994			x			x			
Heft 54	Amtliche Endergebnisse der Wahlen vom 12. Juni 1994	1994		x	x			x	x		
Heft 55	Vorläufige Ergebnisse der Wahlen vom 16. Oktober 1994	1994	x			x	x				
Bericht 26.10.1994	Ergebnisse der repräsentativen Wahlstatistik für die Landtagswahl am 16. Oktober 1994	1994			x		x				
Heft 56	Vor den Wahlen 1998	1998	x			x				x	
Heft 57	Vorläufige Ergebnisse der Wahlen vom 27. September 1998	1998	x			x				x	
stat.info 2/98	Nachlese zu den Wahlen vom 27.9.1998	1998		x	x	x					
Heft 58	Vor den Wahlen 1999	1999	x				x	x	x		
Heft 59	Vorläufige Ergebnisse der Wahlen vom 13. Juni 1999	1999	x				x	x			
stat.info 3/99	Wahlen vom 13.6.1999 - Repräsentative Wahlstatistik	1999			x		x				
Heft 60	Vorläufige Ergebnisse der Wahl vom 5. September 1999	1999	x				x				
Heft 61	Wahlen 1998/1999 - Amtliche Endergebnisse -	1999		x		x	x	x	x	x	
stat.info 2/01	Vor der Wahl der Oberbürgermeisterin oder des Oberbürgermeisters am 18.02.2001	2001	x							x	
Heft 62	Vorläufige Ergebnisse der Wahl vom 18. Februar 2001	2001	x							x	
stat.info 2/02	Vor der Bundestagswahl am 22. September 2002	2002	x			x					
Heft 63	Vorläufige Ergebnisse der Wahl vom 22. September 2002	2002	x			x					
stat.info 3/02	Bundestagswahl vom 22.9.2002 - Repräsentative Wahlstatistik	2002			x	x					
Heft 64	Vor den Wahlen 2004	2004	x				x	x	x	x	
Heft 65	Vorläufige Ergebnisse der Wahlen vom 13. Juni 2004	2004	x				x	x			
stat.info 3/04	Wahlen vom 13. Juni 2004 - Repräsentative Wahlstatistik	2004		x	x		x	x			
Heft 66	Vorläufige Ergebnisse der Wahlen vom 5. September 2004	2004	x				x			x	
Heft 67	Vorläufiges Ergebnis der Stichwahl vom 19. September 2004	2004	x							x	
stat.info 4/04	Wahlen vom September 2004	2004		x			x			x	
Heft 68	Vor der Bundestagswahl 2005	2005	x			x					
Heft 69	Vorläufige Ergebnisse der Wahl vom 18. September 2005	2005	x			x					

Heft	Titel	Jahr	Inhalt				Wahlart				
			Vor den Wahlen	Ergebnisse			Bundestag	Landtag	Europaparlament	Kommunalwahl	OB / RVD
				vorläufig	amtlich	repräsentativ					
stat.info 2/05	Bundestagswahl vom 18.9.2005 - Repräsentative Wahlstatistik	2005			x	x					
Heft 70	Vorläufiges Ergebnis der Wahl vom 12. März 2006	2006	x							x	
Heft 71	Vor den Wahlen 2009	2009	x			x	x	x	x	x	
Heft 72	Vorläufige Ergebnisse der Wahlen vom 7. Juni 2009	2009	x					x	x	x	
stat.info 3/09	Repräsentative Wahlstatistik zur Wahl des Europäischen Parlaments vom 7. Juni 2009	2009			x			x			
stat.info 3/09	Stichwahl zum Regionalverbandsdirektor am 21. Juni 2009	2009	x							x	
Heft 73	Vorläufige Endergebnis der Wahl vom 30. August 2009	2009	x					x			
Heft 74	Vorläufige Ergebnisse der Wahl vom 27. September 2009	2009	x			x					
stat.info 4/09	Bundestagswahl vom 27.9.2009 - Repräsentative Wahlstatistik	2009			x	x					
Heft 75	Vor der Wahl der Oberbürgermeisterin/des Oberbürgermeisters am 23. Oktober 2011	2011	x							x	
Heft 76	Vorläufiges Endergebnis der Wahl zur Oberbürgermeisterin/zum Oberbürgermeister am 23. Oktober 2011	2011	x							x	
Heft 77	Vor der Landtagswahl am 25. März 2012	2012	x					x			
Heft 78	Vorläufiges Endergebnis der Landtagswahl vom 25. März 2012	2012	x					x			
Heft 79	Vor der Bundestagswahl am 22.09.2013	2013	x			x					
Heft 80	Vorläufige Ergebnisse der Bundestagswahl vom 22. September 2013	2013	x			x					
stat.info 2/13	Bundestagswahl vom 22.9.2013 - Repräsentative Wahlstatistik	2013			x	x					
Heft 81	Vor den Wahlen 2014	2014	x					x	x		
Heft 82	Vorläufige Ergebnisse der Wahlen vom 25. Mai 2014	2014	x					x	x		
stat.info 3/14	Europawahl vom 25.5.2014 - Repräsentative Wahlstatistik	2014			x			x			
Heft 83	Vor den Wahlen 2017	2017	x	x		x	x				
Heft 84	Vorläufiges Ergebnis Landtagswahl 2017	2017	x					x			
Heft 85	Vorläufiges Ergebnis Bundestagswahl 2017	2017	x			x					
Heft 86	Vor den Wahlen 2019	2019	x					x	x	x	



# STADTRATSWAHL 2019 VORLÄUFIGES ERGEBNIS

Landeshauptstadt Saarbrücken  
Amt für Entwicklungsplanung, Statistik und Wahlen  
Kohlwaagstraße 4  
Haus Berlin  
66111 Saarbrücken

Telefon +49 681 905-3440  
wahlamt@saarbruecken.de

[www.saarbruecken.de](http://www.saarbruecken.de)

## Impressum

**Herausgeberin** Landeshauptstadt Saarbrücken

**Redaktion** Amt für Entwicklungsplanung, Statistik und Wahlen

**Layout und Satz** Amt für Entwicklungsplanung, Statistik und Wahlen,  
Marketing und Kommunikation

**Druck** Rathausdruckerei

**Bildnachweise** [www.fotolia.de](http://www.fotolia.de) (119188213, ra2\_studio)

**Verwertungshinweis** Verwertung, auch auszugsweise, nur unter  
Bezugnahme auf das Amt für Entwicklungsplanung, Statistik und  
Wahlen der Landeshauptstadt Saarbrücken gestattet

**ISSN** 0173-4474

**Erscheinungsdatum** Mai 2019

