

DIE BEVÖLKERUNG SAARBRÜCKENS IM JAHR 2018

1. Bevölkerungsbewegung

Wanderungen und natürliche Bevölkerungsbewegungen
Eheschließung und Scheidung
Staatsangehörigkeitswechsel

2. Bevölkerungsbestand

Übersichten
Alter
Bevölkerung mit Migrationshintergrund
Ausländer
Religion
Haushalte

Zeichenerklärung

0 mehr als nichts, aber weniger als die Hälfte der kleinsten in der Tabelle nachgewiesenen Einheit

- nichts vorhanden

. Zahlenwert unbekannt oder geheim zu halten

x Tabellenfach gesperrt, weil Aussage nicht sinnvoll

... Angabe fällt später an

p vorläufiges Ergebnis

r berichtigtes Ergebnis

Abweichungen in den Summen durch Rundungen der Zahlen möglich



Ein Blick in die jährliche Bevölkerungsstatistik ist sehr aufschlussreich und unerlässlich für die weitere Gestaltung unserer Landeshauptstadt. Sie zeigt positive Entwicklungen auf und gibt Aufschluss darüber, welche Stellschrauben wir noch drehen müssen, damit Saarbrücken auch weiterhin ein attraktiver Ort zum Leben für alle Bürgerinnen und Bürger bleibt.

Die Zahl der Kinder in Saarbrücken wächst. Das ist eine gute Nachricht. Das bedeutet jedoch auch, dass wir die Kapazitäten in unseren Kitas und Schulen ausbauen müssen. Hier sind schnelle Lösungen gefragt. Mit einem umfassenden Ausbauprogramm sollen in Saarbrücken bis 2021 rund 1750 neue Kita-Plätze entstehen. 635 Plätze und damit rund 36 Prozent davon schafft die Landeshauptstadt, der Rest entsteht bei freien Trägern. Insgesamt investiert die Landeshauptstadt über 29 Millionen Euro in den nächsten drei Jahren in Neu- oder Erweiterungsbauten.

Auch in ihren Grundschulen hat die Landeshauptstadt bereits vor einigen Jahren Maßnahmen ergriffen, um die benötigten zusätzlichen Schulplätze zu schaffen. Dazu hat die Stadtverwaltung einzelne Schulstandorte analysiert, um festzustellen, an welchen Grundschulen die Raumkapazitäten bereits ausgeschöpft sind und an welchen Standorten zusätzliche Plätze entstehen können, zum Beispiel durch Um- oder Anbauten. An der Grundschule Ost, der Offenen Ganztagsgrundschule Saarbrücken-Weyersberg und der Grundschule Wallenbaum hat die Landeshauptstadt als Übergangslösung Modulbauweisen errichtet, um dort schnellstmöglich für Entlastung zu sorgen. Da die Grundschulen Weyersberg, Kirchberg und Wallenbaum in ihren Grundschulbezirken bereits jetzt an ihre Kapazitätsgrenzen stoßen, wird in Burbach eine neue Grundschule entstehen, 2023 soll sie fertiggestellt sein.

Ein entscheidender Punkt für eine weiterhin positive Bevölkerungsentwicklung ist auch, attraktiven und bezahlbaren Wohnraum für junge Familien, für Singlehaushalte und für ältere Bürgerinnen und Bürger in Saarbrücken zu schaffen. Darauf legen wir unseren Fokus. Mit dem Saarbrücker Baulandmodell nehmen wir die Wohnungsbauinvestoren größerer Projekte in die Pflicht, auch Anteile für sozialen und bezahlbaren Wohnraum zu schaffen. Außerdem vergibt die Landeshauptstadt Saarbrücken städtische Wohnbaugrundstücke nur noch mit dem Ziel, das dort bezahlbarer Wohnraum entsteht.

Über das Baulandmodell möchte die Stadt sozialen und bezahlbaren Wohnraum im gesamten Stadtgebiet begünstigen und eine bessere soziale Durchmischung der Quartiere erreichen. Konzeptionell reicht das Baulandmodell von der mietpreis- und belegungsgebundenen Sozialwohnung bis hin zum Angebot von bezahlbarem Wohneigentum. Letzteres Konzept konnte die Landeshauptstadt Saarbrücken im Quartier Füllengarten in Burbach dursetzen. Hier entstehen aktuell Einfamilien-Reihenhäuser für unter 200.000 Euro.

Die Statistikdienststelle der Landeshauptstadt liefert alljährlich verlässliche Zahlen, um die Entwicklungen der Stadtgesellschaft objektiv, mit einem rein statistischen Blick, beschreiben zu können.

Viel Spaß beim Lesen!

Charlotte Britz
Oberbürgermeisterin

Inhaltsverzeichnis

Saarbrücker Bevölkerungsentwicklung 2018	6
Tab. 1: Bevölkerungsentwicklung seit 1970	7
Tab. 2: Wanderungen nach Herkunfts- bzw. Zielgebiet - Deutsche.....	8
Abb. 1: Wanderungen nach ausgewählten Gebieten 1991 – 2018 - Deutsche	8
Tab. 3: Wanderungen nach Herkunfts- bzw. Zielgebiet - Ausländer.....	9
Abb. 2: Wanderungen nach ausgewählten Gebieten 1991 – 2018 - Ausländer	9
Tab. 4: Wanderungen nach Herkunfts- bzw. Zielgebiet - Insgesamt	10
Abb. 3: Wanderungen nach ausgewählten Gebieten 1991 – 2018 - Insgesamt.....	10
Tab. 5: Bevölkerungsbewegung 2018.....	11
Karte 1: Wanderungssaldo 2018	12
Abb. 4: Umzüge innerhalb Saarbrückens im Jahr 2018 nach Stadtteilen	13
Tab. 7: Eheschließungen (Personen) im Jahr 2018 in Saarbrücken nach Alter und Geschlecht und früherem Familienstand	14
Tab. 8: Scheidungen (Personen) in den Jahren 2000 - 2018 in Saarbrücken	15
Tab. 9: Scheidungen (Personen) im Jahr 2018 in Saarbrücken nach Alter und Geschlecht.....	15
Tab. 10: Bevölkerungsbestand am 31.12.2018 – absolut.....	16
Tab. 11: Bevölkerungsbestand am 31.12.2018 – in %.....	17
Tab. 12: Bevölkerungsbestand am 31.12.2018 – absolut.....	18
Tab. 13: Bevölkerungsbestand am 31.12.2018 – in %.....	19
Tab. 14: Bevölkerung nach Altersjahrgängen am 31.12.2018	20
Abb. 5: Altersstruktur der Bevölkerung am 31.12.2018 im Vergleich zu 1991	21
Tab. 15: Bevölkerung nach Alter am 31.12.2018 - absolut	21
Tab. 16: Bevölkerung nach Alter am 31.12.2018 – in %	23
Tab. 17: Bevölkerung mit Migrationshintergrund am 31.12.2018 – absolut.....	24
Tab. 18: Bevölkerung mit Migrationshintergrund am 31.12.2018 – in %	25
Tab. 19: Ausländer nach Staatsangehörigkeit am 31.12.2018	26
Tab. 20: Ausländer am 31.12.2018	28
Tab. 21: Erwerb der deutschen Staatsangehörigkeit nach ausgewählten Erwerbsgründen	29
Tab. 22: Erwerb der deutschen Staatsangehörigkeit nach ausgewählten Erwerbsgründen und der bisherigen Staatsangehörigkeit bzw. der der Eltern im Falle von § 4 Abs. 3 StAG im Jahr 2018.....	29
Tab. 23: Bevölkerung nach Konfessionen am 31.12.2018.....	30
Karte 2: Anteil der katholischen Bevölkerung an der Bevölkerung insgesamt 2018	31
Tab. 24: Haushalte am 31.12.2018 nach dem Haushaltstyp – absolut.....	31
Tab. 25: Haushalte am 31.12.2018 nach dem Haushaltstyp – in %	33
Tab. 26: Ausgewählte Haushaltsmerkmale am 31.12.2018 – absolut	34
Tab. 27: Ausgewählte Haushaltsmerkmale am 31.12.2018 – in %.....	35
Tab. 28: Veränderung der Haushalte 2018 gegenüber 2011 – absolut und in %	36
Karte 3: Ausländische Haushalte 2018.....	37
Jahresgrafiken 1980 bis 2018.....	38

Soweit nicht anders genannt, alle Angaben „Bevölkerung am Ort der Hauptwohnung“.

Saarbrücker Bevölkerungsentwicklung 2018

Mit 183.339 EinwohnerInnen mit Hauptwohnsitz ist der Bevölkerungsstand 2018 der zweithöchste seit 2001. Nachdem seit 2015 ein starker Bevölkerungszuwachs von rund 5.000 Menschen aufgrund der internationalen Zuwanderung zu verzeichnen war, stagnieren die Bevölkerungszahlen inzwischen wieder mit einem leichten Rückgang 2018.

Positive Entwicklungen in 2018 – Hohe Geburtenzahlen und Wanderungsgewinne

Mit 1.752 Geburten wurde 2018 wieder ein neuer Höchststand bei den Lebendgeborenen erreicht. Dies waren 12 Neugeborene bzw. 0,7 % mehr als im Vorjahr. Seit 2009, als mit 1.388 Geburten ein Tiefstand erreicht wurde, sind seitdem die Geburten fast kontinuierlich von Jahr zu Jahr gestiegen. Gegenüber 2009 ist dies eine Steigerung von 364 Babys (26,2 %).

Da die Zahl der Gestorbenen mit 2.264 Personen höher liegt als die Zahl der Geburten, ergibt sich für 2018 ein Sterbefallüberschuss von 512 Personen. Einen „negativen natürlichen Saldo“, also ein Geburtendefizit, weist Saarbrücken bereits seit 1970 auf.

Die Zahl der Zugezogenen ging im Vergleich zu 2017 um rund 750 Personen bzw. 5,6 % zurück, wohingegen bei den Fortziehenden ein Zuwachs von 5,8 % festzustellen ist. Für 2018 kann dennoch ein Wanderungsgewinn festgestellt werden, der mit 248 Personen im Vergleich zu den drei Vorjahr aber deutlich geringer ausfällt.

Im Saldo gab es Wanderungsgewinne mit dem Saarland ohne Umland (+954) und den Ländern der EU (+1.101). Positiv war auch der Saldo mit der nicht-europäischen Welt (+582). Bevorzugte Fortzugsgebiete waren im Saldo der Regionalverband Saarbrücken (-529) und die übrigen Bundesländer ohne Saarland (-332).

Aufgrund der nachlassenden internationalen Zuwanderung und der damit verbundenen rückläufigen Zuzugszahlen wird sich der Sterbefallüberschuss bei der Bevölkerungsentwicklung wieder stärker durchsetzen.

Heiraten weiter beliebt, Zusammenleben weniger

2018 haben über 3.000 Personen den Bund der Ehe geschlossen. Dies waren rund 6 % weniger Eheschließungen als im Vorjahr, dennoch ist es der zweithöchste Wert seit 2000. Der Trend, dass ein Ehepartner bei der Heirat außerhalb von Saarbrücken gemeldet war, setzt sich fort. Waren Anfang der 2000er Jahre rund 9 von 10 der Traupaare beide in Saarbrücken gemeldet, sind dies heute nur 7 von 10.

Die Stadtgesellschaft heute und gestern – Ein „statistischer Rückblick“ über 10 Jahre

Wie hat sich Saarbrücken seit 2009 bis 2018 verändert? Zunächst fällt auf, dass Saarbrücken hinsichtlich der Geschlechterproportion homogener geworden ist.

Waren 2009 fast 52 % der Bevölkerung weiblich, sind es 2018 etwas mehr als 50 %. Die Differenz zwischen den Anteilen der Geschlechter schmolz kontinuierlich von 3,2 auf 0,8 %-Punkte.

Im Schnitt sind in dieser Zeit die Männer um 0,17 und die Frauen um 0,13 Jahre gealtert, so dass 2018 Männer 41,9 und Frauen 45,1 Jahre alt waren. Der Unterschied beim Altersdurchschnitt ist dabei relativ konstant bei etwas mehr als 3 Jahren geblieben. Insgesamt stieg der Anteil von Kindern unter 18 Jahren um 0,1 %-Punkte auf 14,6 % und der der Personen 60plus von 26,3 % auf 27,7 %. Trotz der Zuwanderung ist der Anteil der 18- bis 59-Jährigen um 1,5 %-Punkte auf 57,7 % gesunken.

Vielfalt in der Stadtgesellschaft – Mehr Personen mit Migrationshintergrund

Der Anteil Deutscher an der Bevölkerung hat seit 2009 um 6,4 %-Punkte abgenommen. In den vergangenen 10 Jahren weisen immer mehr Deutsche einen Migrationshintergrund auf. Ihr Anteil stieg um 2,8 %-Punkte.

Der Anteil Nicht-Deutscher ist bis Ende 2018 auf 19,5 % gestiegen. Stieg der Anteil bis Ende 2014 um durchschnittlich 0,3 %-Punkte, waren in den Jahren 2015 bis 2017 Zuwächse von mehr als einem Prozentpunkt festzustellen. Dieser Trend ist 2018 nicht mehr zu erkennen.

Mehr Alleinwohnende, weniger Alleinerziehende

Die Zahl der Einpersonenhaushalte nahm am stärksten zu. Ihr Anteil stieg bis auf 56,4 %, dies ist ein Plus von 4 %-Punkten. Der Anteil Alleinerziehender ging in der gleichen Zeit um 1 %-Punkt auf 4,3 % zurück. Haushalte mit Kindern sind jedoch insgesamt rückläufig: Der Anteil ging von 16,4 % in 2009 auf 15,2 % in 2018 zurück.

Die Gretchenfrage – Wie ist es mit der Religion?

73 % der Einwohner/-innen waren 2009 einer öffentlich-rechtlichen Religionsgesellschaft zugehörig, 10 Jahre später sind es 71 %. Die römisch-katholische Kirche hat fast 7 % und die evangelische Kirche rund 5 % ihrer Mitglieder verloren. Mit einem Zuwachs von 9,4 %-Punkten haben nur die sonstigen öffentlich-rechtlichen Religionsgesellschaften deutlich zugenommen.

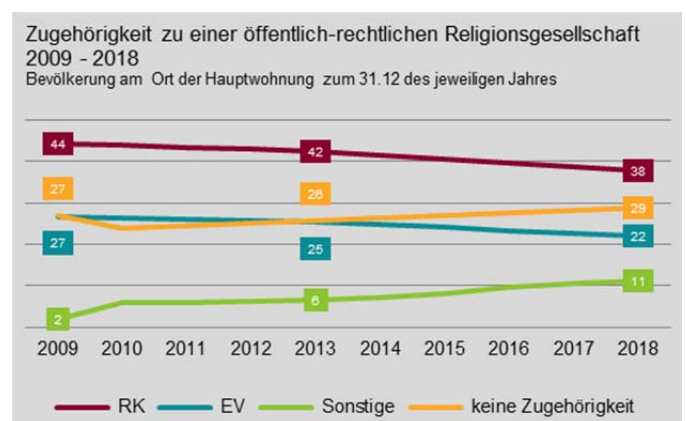

Tab. 1: Bevölkerungsentwicklung¹⁾ seit 1970

(Bevölkerung am Ort der Hauptwohnung)

Jahr	Natürliche Entwicklung ²⁾			Wanderungen			Gesamtsaldo ³⁾		Bestand am Jahresende	
	Lebendgeborene	Gestorbene	Saldo	Zugezogene	Fortgezogene	Saldo	Veränderung zum Vorjahr		insgesamt	Ausländer ⁴⁾
							absolut	in %		
1970	2.312	2.691	-379	.	.	935	556		213.622	8.553
1971	2.129	2.710	-581	.	.	-75	-656	-0,3	212.966	.
1972	1.887	2.776	-889	.	.	-351	-1.240	-0,6	211.726	.
1973	1.703	2.689	-986	.	.	-1.636	-2.622	-1,2	209.104	.
1974	1.709	2.824	-1.115	11.111	13.113	-2.002	-3.117	-1,5	205.987	.
1975	1.707	2.804	-1.097	11.375	10.929	446	-651	-0,3	205.336	14.410
1976	1.661	2.831	-1.170	10.680	11.417	-737	-1.907	-0,9	203.429	14.270
1977	1.688	2.617	-929	10.176	13.791	-3.615	-4.544	-2,2	198.885	13.763
1978	1.599	2.701	-1.102	10.911	12.434	-1.523	-2.625	-1,3	196.260	13.336
1979	1.552	2.686	-1.134	10.889	11.563	-674	-1.808	-0,9	194.452	12.948
1980	1.718	2.664	-946	11.205	11.157	48	-898	-0,5	193.554	13.765
1981	1.760	2.676	-916	11.151	10.841	310	-606	-0,3	192.948	14.441
1982	1.701	2.619	-918	10.097	11.274	-1.177	-2.095	-1,1	190.853	13.992
1983	1.699	2.692	-993	10.762	10.472	290	-703	-0,4	190.150	13.614
1984	1.579	2.529	-950	9.353	9.790	-437	-1.387	-0,7	188.763	13.458
1985	1.614	2.593	-979	7.767	9.322	-1.555	-2.534	-1,3	186.229	13.543
1986	1.780	2.530	-750	8.064	9.190	-1.126	-1.876	-1,0	184.353	..
1986	1.743	2.525	-782	6.895	7.068	-173	-773	-0,4	188.017	13.940
1987	1.873	2.431	-558	7.370	7.729	-359	-676	-0,4	187.341	14.111
1988	1.876	2.531	-655	8.081	7.566	515	-165	-0,1	187.176	14.565
1989	1.873	2.480	-607	10.802	8.050	2.752	2.005	1,1	189.181	15.337
1990	1.806	2.390	-584	10.471	8.493	1.978	1.196	0,6	190.377	16.229
1991	1.940	2.488	-548	11.172	10.052	1.120	580	0,3	190.957	17.407
1992	1.786	2.383	-597	11.357	9.864	1.493	917	0,5	191.874	19.458
1993	1.810	2.320	-510	10.628	10.806	-178	-651	-0,3	191.223	20.314
1994	1.687	2.429	-742	10.437	11.069	-632	-1.302	-0,7	189.921	21.080
1995	1.621	2.357	-736	11.193	10.898	295	-438	-0,2	189.483	22.326
1996	1.723	2.355	-632	10.299	10.799	-500	-1.126	-0,6	188.357	22.956
1997	1.700	2.297	-597	10.658	11.099	-441	-1.031	-0,5	187.326	22.995
1998	1.573	2.261	-688	10.410	11.166	-756	-1.435	-0,8	185.891	22.825
1999	1.568	2.316	-748	10.023	10.216	-193	-1.104	-0,6	184.787	23.316
2000	1.555	2.123	-568	9.959	9.732	228	-233	-0,1	184.554	23.810
2001	1.497	2.164	-667	10.148	9.752	396	-28	0,0	184.526	24.322
2002	1.454	2.308	-854	11.086	11.829	-743	-1.569	-0,9	182.957	23.965
2003	1.462	2.366	-904	10.392	9.934	458	-168	-0,1	182.789	24.678
2004	1.483	2.051	-568	10.470	11.584	-1.114	-1.599	-0,9	181.190	23.293
2005	1.451	2.211	-760	10.287	9.920	367	-205	-0,1	180.985	23.850
2006	1.405	2.190	-785	10.072	9.812	260	-470	-0,3	180.515	23.990
2007	1.448	2.186	-738	10.024	9.911	113	-624	-0,3	179.891	23.878
2008	1.396	2.163	-767	11.473	11.346	127	-576	-0,3	179.315	23.815
2009	1.388	2.136	-748	10.890	11.191	-301	-953	-0,5	178.362	23.467
2010	1.467	2.114	-647	10.649	10.170	479	-168	-0,1	178.194	23.736
2011	1.476	2.064	-588	11.374	10.102	1.272	687	0,4	178.881	24.471
2012	1.348	2.056	-708	11.681	10.621	1.060	352	0,2	179.233	25.054
2013	1.453	2.184	-731	11.955	11.447	508	-223	-0,1	179.010	25.925
2014	1.473	2.115	-642	12.911	12.650	261	-381	-0,2	178.629	26.451
2015	1.549	2.234	-685	14.103	12.000	2.103	1.418	0,8	180.047	28.936
2016	1.724	2.078	-354	14.827	12.073	2.754	2.400	1,3	182.447	32.346
2017	1.740	2.212	-472	13.541	11.853	1.688	1.216	0,7	183.663	34.551
2018	1.752	2.264	-512	12.787	12.539	248	-264	-0,1	183.399	35.840

Quelle: Melderegister

1) Bis 1986: Amtliche Einwohnerzahlen des Statistischen Landesamtes, Fortschreibung auf der Basis der Volkszählung 1970 (vgl. Fußnote 3); die Umstellung des Bevölkerungsbegriffes von Wohnbevölkerung auf Bevölkerung am Ort der Hauptwohnung im Jahre 1983 führte bis 1988 zu geringeren Wanderungszahlen (vor allem wegen Studenten).

Ab 1986: Bevölkerung am Ort der Hauptwohnung (Melderegister); von 1986 bis August 1990 sind Carl-Duisberg-Stipendiaten nicht enthalten.

2) Ab dem Jahr 2000 Verfahrensumstellung; Gestorbene nur bis zum Jahr 2004.

3) Einschl. Registerbereinigungen

4) 1970: Volkszählung (27.5.1970)

1975 bis 1978: Eigene Fortschreibung auf Basis eigener Erhebung 1975

Ab 1979: Bevölkerung am Ort der Hauptwohnung (Melderegister)

1987 (Volkszählung am 25.5.1987); 12.658 Personen

Tab. 2: Wanderungen nach Herkunfts- bzw. Zielgebiet - Deutsche
(Bevölkerung am Ort der Hauptwohnung)

	Wanderungsart						Saldo		
	Zuzug			Fortzug			2016	2017	2018
	2016	2017	2018	2016	2017	2018			
Regionalverband Saarbrücken	1.491	1.459	1.369	1.760	1.556	1.767	-269	-97	-398
Umland (Regionalverband, Mandelbachtal und St. Ingbert)	1.823	1.764	1.695	2.142	1.884	2.207	-319	-120	-512
restl. Saarland (ohne Umland)	1.827	2.048	2.030	1.483	1.512	1.538	344	536	492
Saarland insgesamt	3.650	3.812	3.725	3.625	3.396	3.745	25	416	-20
Rheinland-Pfalz	787	773	749	754	695	715	33	78	34
Baden-Württemberg/Bayern	629	683	633	838	747	768	-209	-64	-135
Nordrhein-Westfalen/Hessen	627	598	575	770	694	700	-143	-96	-125
restliche westliche Bundesländer	177	208	225	290	264	224	-113	-56	1
Ost-Bundesländer einschl. Berlin	203	182	227	320	292	292	-117	-110	-65
Inland (ohne Saarland)	2.423	2.444	2.409	2.972	2.692	2.699	-549	-248	-290
Inland insgesamt	6.073	6.256	6.134	6.597	6.088	6.444	-524	168	-310
EU 27 bzw. EU 28 insgesamt (ohne Deutschland)	387	377	322	437	446	476	-50	-69	-154
EU-Nord ¹⁾	18	19	12	30	41	45	-12	-22	-33
EU-West ²⁾	334	316	280	363	356	385	-29	-40	-105
darunter Frankreich	308	295	266	318	314	351	-10	-19	-85
EU-Süd ³⁾	27	28	25	29	29	30	-2	-1	-5
EU-Ost I ⁴⁾	6	6	3	11	6	10	-5	0	-7
EU-Ost II ⁵⁾	2	8	2	4	14	6	-2	-6	-4
sonst. Osteuropa	12	17	16	24	13	15	-12	4	1
restliches Europa	26	15	21	41	41	41	-15	-26	-20
Europa insgesamt (ohne Deutschland)	425	409	359	502	500	532	-77	-91	-173
Afrika	23	15	18	19	11	21	4	4	-3
Amerika	38	32	34	24	39	33	14	-7	1
Asien	61	39	39	32	33	46	29	6	-7
Australien/Ozeanien	3	4	3	5	10	15	-2	-6	-12
Ausland insgesamt	550	499	453	582	593	647	-32	-94	-194
Unbekannt	185	62	69	555	729	683	-370	-667	-614
zusammen	6.808	6.817	6.656	7.734	7.410	7.774	-926	-593	-1.118

Quelle: Melderegister

- 1) Irland, Großbritannien, Dänemark, Schweden, Finnland
- 2) Niederlande, Belgien, Frankreich, Luxemburg, Österreich
- 3) Portugal, Spanien, Italien, Griechenland
- 4) Polen, Tschechische Republik, Slowakische Republik, Slowenien, Ungarn, Estland, Litauen, Lettland, Malta, Zypern
- 5) Rumänien, Bulgarien, Kroatien (ab 1.7.2013)

Abb. 1: Wanderungen nach ausgewählten Gebieten 1991 – 2018 - Deutsche

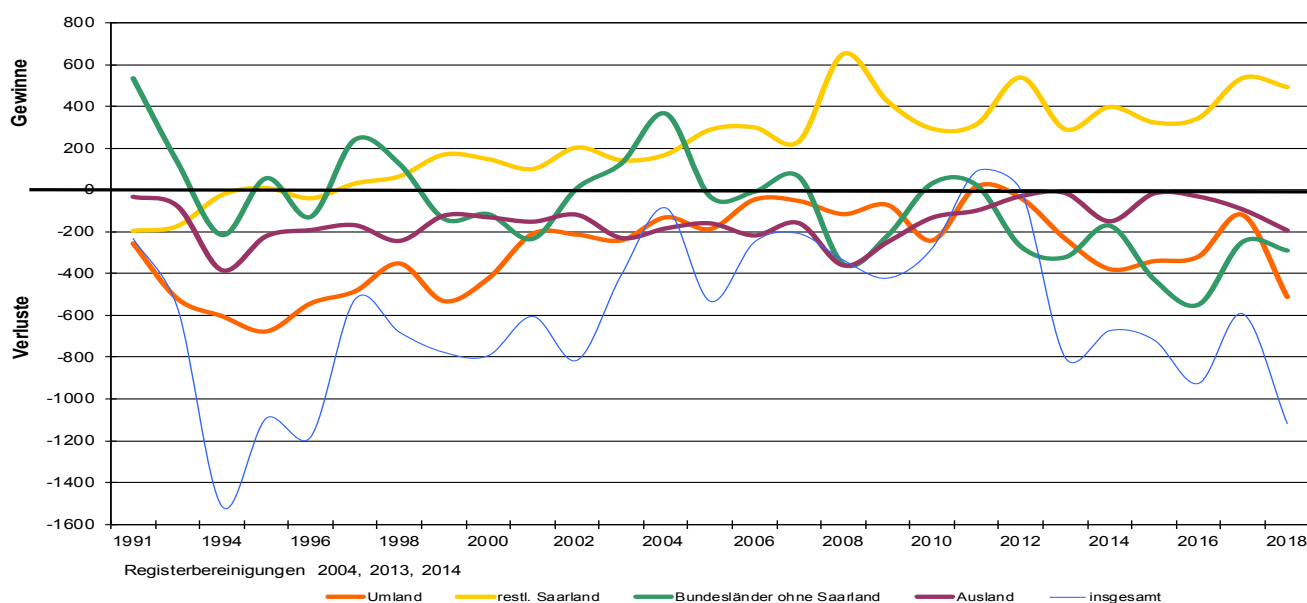

Tab. 3: Wanderungen nach Herkunfts- bzw. Zielgebiet - Ausländer

(Bevölkerung am Ort der Hauptwohnung)

	Wanderungsart						Saldo		
	Zuzug			Fortzug			2016	2017	2018
	2016	2017	2018	2016	2017	2018			
Regionalverband Saarbrücken	576	518	478	360	389	524	216	129	-46
Umland (Regionalverband, Mandelbachtal und St. Ingbert)	713	643	561	405	448	578	308	195	-17
restl. Saarland (ohne Umland)	1.896	1.278	839	345	326	377	1.551	952	462
Saarland insgesamt	2.609	1.921	1.400	750	774	955	1.859	1.147	445
Rheinland-Pfalz	191	167	177	154	143	179	37	24	-2
Baden-Württemberg/Bayern	362	239	295	362	342	361	0	-103	-66
Nordrhein-Westfalen/Hessen	310	287	334	333	300	341	-23	-13	-7
restliche westliche Bundesländer	101	129	115	98	77	111	3	52	4
Ost-Bundesländer einschl. Berlin	303	154	182	145	127	153	158	27	29
Inland (ohne Saarland)	1.267	976	1.103	1.092	989	1.145	175	-13	-42
Inland insgesamt	3.876	2.897	2.503	1.842	1.763	2.100	2.034	1.134	403
EU 27 bzw. EU 28 insgesamt (ohne Deutschland)	2.534	2.196	2.225	899	854	970	1.635	1.342	1.255
EU-Nord ¹⁾	48	62	100	46	51	52	2	11	48
EU-West ²⁾	427	411	424	294	263	307	133	148	117
darunter Frankreich	298	294	299	200	184	203	98	110	96
EU-Süd ³⁾	444	410	444	185	215	217	259	195	227
EU-Ost I ⁴⁾	660	600	541	176	130	162	484	470	379
EU-Ost II ⁵⁾	955	713	716	198	195	232	757	518	484
sonst. Osteuropa	321	397	335	78	109	170	243	288	165
restliches Europa	14	13	18	27	13	13	-13	0	5
Europa insgesamt (ohne Deutschland)	2.869	2.606	2.578	1.004	976	1.153	1.865	1.630	1.425
Afrika	146	115	136	21	20	17	125	95	119
Amerika	199	171	176	108	115	118	91	56	58
Asien	884	900	699	212	246	278	672	654	421
Australien/Ozeanien	5	12	10	4	6	5	1	6	5
Ausland insgesamt	4.103	3.804	3.599	1.349	1.363	1.571	2.754	2.441	2.028
Unbekannt	40	23	29	1.148	1.317	1.094	-1.108	-1.294	-1.065
zusammen	8.019	6.724	6.131	4.339	4.443	4.765	3.680	2.281	1.366

Quelle: Melderegister

- 1) Irland, Großbritannien, Dänemark, Schweden, Finnland
- 2) Niederlande, Belgien, Frankreich, Luxemburg, Österreich
- 3) Portugal, Spanien, Italien, Griechenland
- 4) Polen, Tschechische Republik, Slowakische Republik, Slowenien, Ungarn, Estland, Litauen, Lettland, Malta, Zypern
- 5) Rumänien, Bulgarien, Kroatien (ab 1.7.2013)

Abb. 2: Wanderungen nach ausgewählten Gebieten 1991 – 2018 - Ausländer

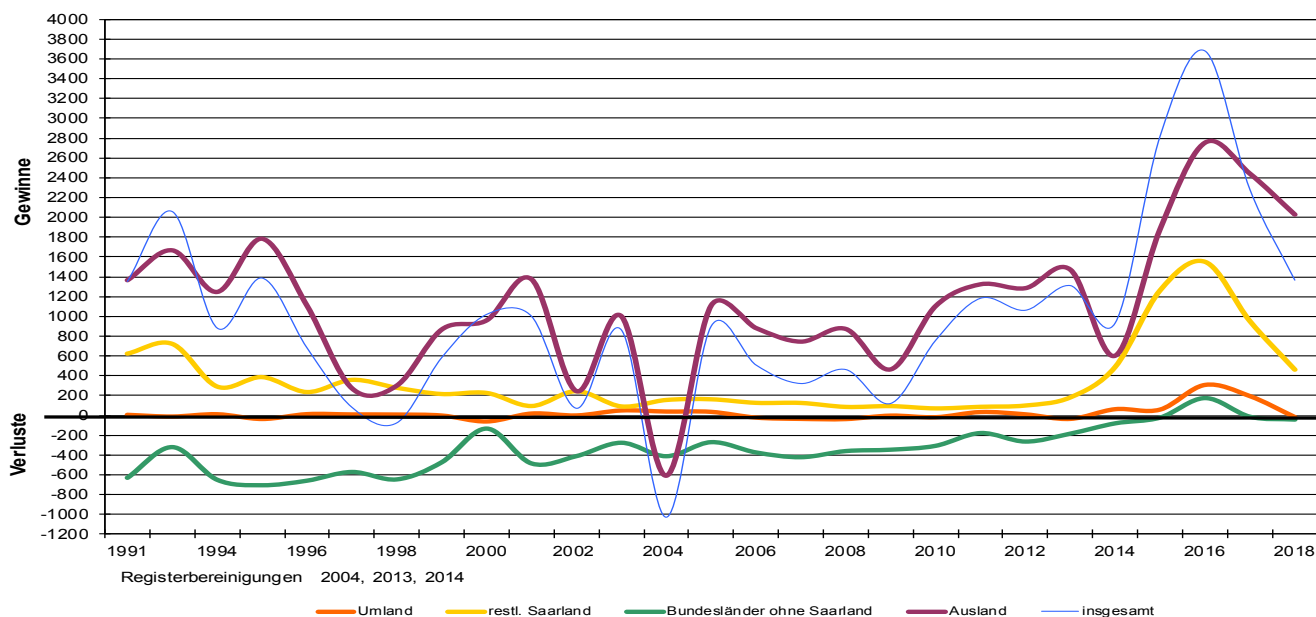

Tab. 4: Wanderungen nach Herkunfts- bzw. Zielgebiet - Insgesamt

(Bevölkerung am Ort der Hauptwohnung)

	Wanderungsart						Saldo		
	Zuzug			Fortzug			2016	2017	2018
	2016	2017	2018	2016	2017	2018			
Regionalverband Saarbrücken	2.067	1.977	1.847	2.120	1.945	2.291	-53	32	-444
Umland (Regionalverband, Mandelbachtal und St. Ingbert)	2.536	2.407	2.256	2.547	2.332	2.785	-11	75	-529
restl. Saarland (ohne Umland)	3.723	3.326	2.869	1.828	1.838	1.915	1.895	1.488	954
Saarland insgesamt	6.259	5.733	5.125	4.375	4.170	4.700	1.884	1.563	425
Rheinland-Pfalz	978	940	926	908	838	894	70	102	32
Baden-Württemberg/Bayern	991	922	928	1.200	1.089	1.129	-209	-167	-201
Nordrhein-Westfalen/Hessen	937	885	909	1.103	994	1.041	-166	-109	-132
restliche westliche Bundesländer	278	337	340	388	341	335	-110	-4	5
Ost-Bundesländer einschl. Berlin	506	336	409	465	419	445	41	-83	-36
Inland (ohne Saarland)	3.690	3.420	3.512	4.064	3.681	3.844	-374	-261	-332
Inland insgesamt	9.949	9.153	8.637	8.439	7.851	8.544	1.510	1.302	93
EU 27 bzw. EU 28 insgesamt (ohne Deutschland)	2.921	2.573	2.547	1.336	1.300	1.446	1.585	1.273	1.101
EU-Nord ¹⁾	66	81	112	76	92	97	-10	-11	15
EU-West ²⁾	761	727	704	657	619	692	104	108	12
darunter Frankreich	606	589	565	518	498	554	88	91	11
EU-Süd ³⁾	471	438	469	214	244	247	257	194	222
EU-Ost I ⁴⁾	666	606	544	187	136	172	479	470	372
EU-Ost II ⁵⁾	957	721	718	202	209	238	755	512	480
sonst. Osteuropa	333	414	351	102	122	185	231	292	166
restliches Europa	40	28	39	68	54	54	-28	-26	-15
Europa insgesamt (ohne Deutschland)	3.294	3.015	2.937	1.506	1.476	1.685	1.788	1.539	1.252
Afrika	169	130	154	40	31	38	129	99	116
Amerika	237	203	210	132	154	151	105	49	59
Asien	945	939	738	244	279	324	701	660	414
Australien/Ozeanien	8	16	13	9	16	20	-1	0	-7
Ausland insgesamt	4.653	4.303	4.052	1.931	1.956	2.218	2.722	2.347	1.834
Unbekannt	225	85	98	1.703	2.046	1.777	-1.478	-1.961	-1.679
zusammen	14.827	13.541	12.787	12.073	11.853	12.539	2.754	1.688	248

Quelle: Melderegister

- 1) Irland, Großbritannien, Dänemark, Schweden, Finnland
- 2) Niederlande, Belgien, Frankreich, Luxemburg, Österreich
- 3) Portugal, Spanien, Italien, Griechenland
- 4) Polen, Tschechische Republik, Slowakische Republik, Slowenien, Ungarn, Estland, Litauen, Lettland, Malta, Zypern
- 5) Rumänien, Bulgarien, Kroatien (ab 1.7.2013)

Abb. 3: Wanderungen nach ausgewählten Gebieten 1991 – 2018 - Insgesamt

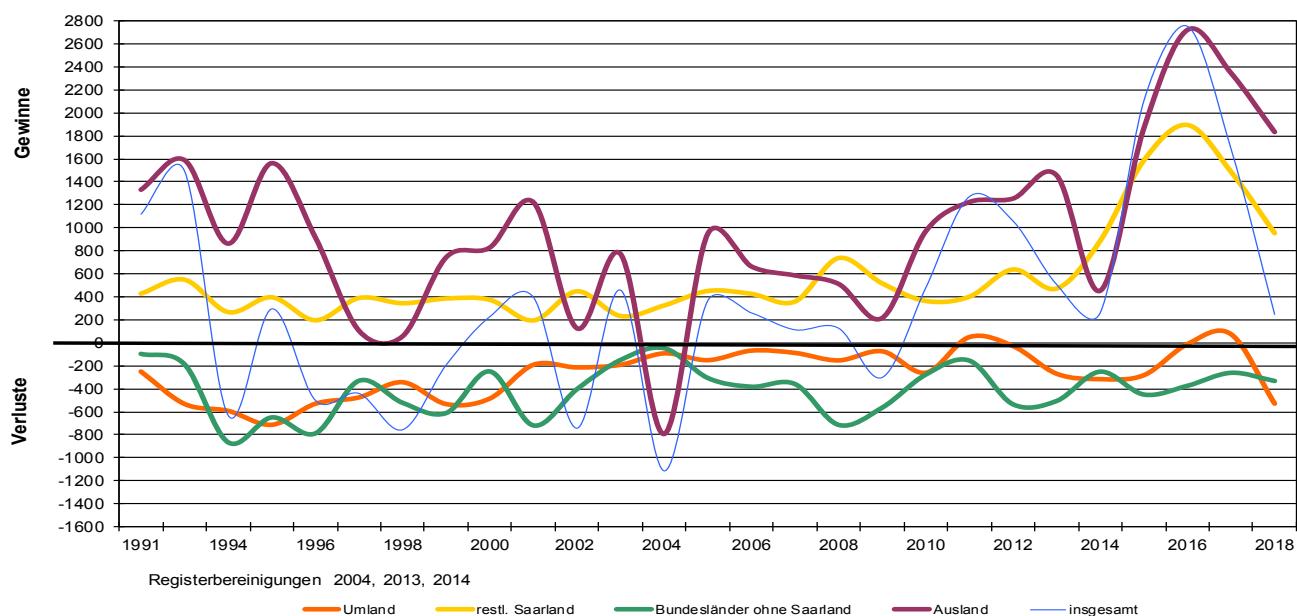

Tab. 5: Bevölkerungsbewegung 2018

(Bevölkerung am Ort der Hauptwohnung)

Distrikt/ Stadtteil/ Bezirk	Natürliche Bewegungen			Wanderungen							Bewegungen insg. (Sp. 3 + 11)		
				Außenwanderungen über die Stadtgrenze			Innerstädt. Wanderungen zwischen und innerhalb von Gebietseinheiten						
	Geburten	Sterbe- fälle	Saldo	Zuzüge	Fort- züge	Außen- saldo	Einzüge	Auszüge	Binnen- saldo	innerh. der jew. Gebiets- einheit	Saldo insg. Sp.6 + 9	absolut	in % d. Bestan- des
1	2	3	4	5	6	7	8	9	10	11	12	13	
111 Schloßplatz	33	35	-2	298	321	-23	236	263	-27	22	-50	-52	-1,8
112 Reppersberg	15	44	-29	126	92	34	131	132	-1	5	33	4	0
113 Malstätter Straße	41	50	-9	342	318	24	318	324	-6	62	18	9	0,2
114 Triller	51	39	12	406	376	30	264	199	65	36	95	107	3,2
115 Glockenwald	25	21	4	105	115	-10	130	100	30	75	20	24	1,2
116 Bellevue	55	50	5	390	393	-3	376	414	-38	85	-41	-36	-0,6
11 Alt Saarbrücken	220	239	-19	1.667	1.615	52	1.110	1.087	23	630	75	56	0,3
121 Rußhütte	32	27	5	260	234	26	150	166	-16	11	10	15	0,6
122 Rodenhof	65	51	14	281	341	-60	286	248	38	132	-22	-8	-0,1
123 Unteres Malstatt	92	39	53	553	507	46	429	516	-87	119	-41	12	0,2
124 Leipziger Straße	54	47	7	292	312	-20	347	405	-58	86	-78	-71	-1,6
125 Jenneweg	70	53	17	220	232	-12	300	337	-37	83	-49	-32	-0,7
126 Raspfuhl	37	118	-81	311	260	51	356	215	141	51	192	111	2,2
12 Malstatt	350	335	15	1.917	1.886	31	1.309	1.328	-19	1.041	12	27	0,1
131 Hauptbahnhof	27	10	17	539	430	109	314	419	-105	39	4	21	0,7
132 Nauwieser Viertel	68	77	-9	809	672	137	569	624	-55	129	82	73	1,2
133 St. Johanner Markt	21	41	-20	300	276	24	280	281	-1	22	23	3	0,1
134 Am Staden	56	36	20	371	399	-28	347	347	—	81	-28	-8	-0,2
135 Kaninchenberg	11	14	-3	231	198	33	106	141	-35	8	-2	-5	-0,3
136 Rotenbühl	60	69	-9	389	366	23	292	306	-14	95	9	—	—
137 Am Homburg	29	37	-8	347	343	4	193	250	-57	47	-53	-61	-1,5
138 Bruchwiese	21	35	-14	146	181	-35	167	134	33	31	-2	-16	-0,6
139 Universität	2	1	1	237	175	62	35	91	-56	6	6	7	1,4
13 St. Johann	295	320	-25	3.369	3.040	329	1.267	1.557	-290	1.494	39	14	0,0
14 Eschberg	35	125	-90	363	439	-76	319	260	59	123	-17	-107	-1,6
161 Wackenber	36	45	-9	182	249	-67	212	206	6	84	-61	-70	-1,7
162 Winterberg	53	65	-12	387	392	-5	295	311	-16	70	-21	-33	-0,6
16 St. Arnual	89	110	-21	569	641	-72	466	476	-10	195	-82	-103	-1,1
1 Mitte	989	1.129	-140	7.885	7.621	264	1.694	1.931	-237	6.260	27	-113	-0,1
211 Gersweiler-Mitte	25	41	-16	152	150	2	126	125	1	33	3	-13	-0,4
212 Ottenhausen	17	26	-9	62	74	-12	97	77	20	18	8	-1	-0,0
213 Neu-Aschbach	10	19	-9	16	22	-6	28	27	1	7	-5	-14	-1,3
21 Gersweiler	52	86	-34	230	246	-16	219	197	22	90	6	-28	-0,4
221 Klarenthal	36	65	-29	140	182	-42	155	101	54	53	12	-17	-0,4
222 Krughütte	5	14	-9	51	50	1	44	58	-14	8	-13	-22	-1,7
22 Klarenthal	41	79	-38	191	232	-41	182	142	40	78	-1	-39	-0,7
231 Altenkessel	46	60	-14	179	200	-21	175	144	31	85	10	-4	-0,1
232 Rockershausen	9	11	-2	69	63	6	74	59	15	12	21	19	1,9
23 Altenkessel	55	71	-16	248	263	-15	217	171	46	129	31	15	0,3
241 Hochstraße	99	73	26	767	596	171	445	524	-79	265	92	118	1,9
242 Ottstraße	44	54	-10	224	230	-6	223	209	14	30	8	-2	-0,0
243 Füllengarten	56	81	-25	337	327	10	276	308	-32	119	-22	-47	-0,9
244 Von-der-Heydt	—	2	-2	—	1	-1	—	—	—	—	-1	-3	-4,3
24 Burbach	199	210	-11	1.328	1.154	174	689	786	-97	669	77	66	0,4
2 West	347	446	-99	1.997	1.895	102	944	933	11	1.329	113	14	0,0
311 Dudweiler-Nord	28	30	-2	129	136	-7	129	132	-3	13	-10	-12	-0,4
312 Dudweiler-Mitte	31	52	-21	274	284	-10	234	213	21	38	11	-10	-0,4
313 Flitsch	12	14	-2	55	51	4	85	57	28	11	32	30	2,3
314 Kitten	4	15	-11	19	38	-19	42	24	18	7	-1	-12	-1,5
315 Pfaffenkopf	20	54	-34	165	151	14	166	118	48	10	62	28	0,9
316 Geisenkopf	11	30	-19	148	147	1	115	125	-10	21	-9	-28	-1,3
317 Dudweiler-Süd	29	56	-27	475	435	40	275	276	-1	50	39	12	0,2
318 Wilhelmshöhe-Fröhn	18	16	2	107	100	7	58	69	-11	7	-4	-2	-0,1
31 Dudweiler	153	267	-114	1.372	1.342	30	634	544	90	627	120	6	0,0
32 Jägersfreude	17	25	-8	90	97	-7	106	95	11	36	4	-4	-0,2
33 Herrensohr	13	27	-14	63	119	-56	85	77	8	23	-48	-62	-2,9
341 Scheidt	21	26	-5	243	251	-8	152	143	9	43	1	-4	-0,1
342 Scheidterberg	5	8	-3	26	19	7	29	20	9	6	16	13	1,6
34 Scheidt	26	34	-8	269	270	-1	174	156	18	56	17	9	0,2
3 Dudweiler	209	353	-144	1.794	1.828	-34	788	661	127	953	93	-51	-0,2
42 Schafbrücke	25	28	-3	164	170	-6	165	145	20	22	14	11	0,4
43 Bischmisheim	25	68	-43	93	131	-38	145	107	38	51	—	-43	-1,1
44 Ensheim	24	51	-27	104	90	14	58	79	-21	72	-7	-34	-1,0
451 Brebach	9	6	3	46	63	-17	27	57	-30	17	-47	-44	-6,2
452 Neufechingen	26	34	-8	155	162	-7	130	126	4	34	-3	-11	-0,5
453 Fechingen	14	37	-23	105	128	-23	108	83	25	36	2	-21	-0,8
45 Brebach-Fechingen	49	77	-28	306	353	-47	238	239	-1	114	-48	-76	-1,3
46 Eschringen	9	11	-2	41	60	-19	47	48	-1	12	-20	-22	-1,8
471 Alt-Güdingen	27	39	-12	144	160	-16	145	115	30	32	14	2	0,1
472 Schönbach	18	24	-6	103	94	9	111	116	-5	13	4	-2	-0
47 Güdingen	45	63	-18	247	254	-7	229	204	25	72	18	—	—
48 Bübingen	30	38	-8	156	137	19	116	77	39	61	58	50	1,4
4 Halberg	207	336	-129	1.111	1.195	-84	741	642	99	661	15	-114	-0,4
Saarbrücken	1.752	2.264	-512	12.787	12.539	248	x	x	x	13.370	248	-264	-0,1

Quelle: Melderegister

Karte 1: Wanderungssaldo 2018



Abb. 4: Umzüge innerhalb Saarbrückens im Jahr 2018 nach Stadtteilen



Nummer der Stadtteile:

BEZIRK MITTE	BEZIRK WEST	BEZIRK DUDWEILER	BEZIRK HALBERG
11 Alt-Saarbrücken	21 Gersweiler	31 Dudweiler	42 Schafbrücke
12 Malstatt	22 Klarenthal	32 Jägersfreude	43 Bischmisheim
13 St. Johann	23 Altenkessel	33 Herrensohr	44 Ensheim
14 Eschberg	24 Burbach	34 Scheidt	45 Brebach-Fechingen
16 St. Annual			46 Eschringen
			47 Güdingen
			48 Bübingen

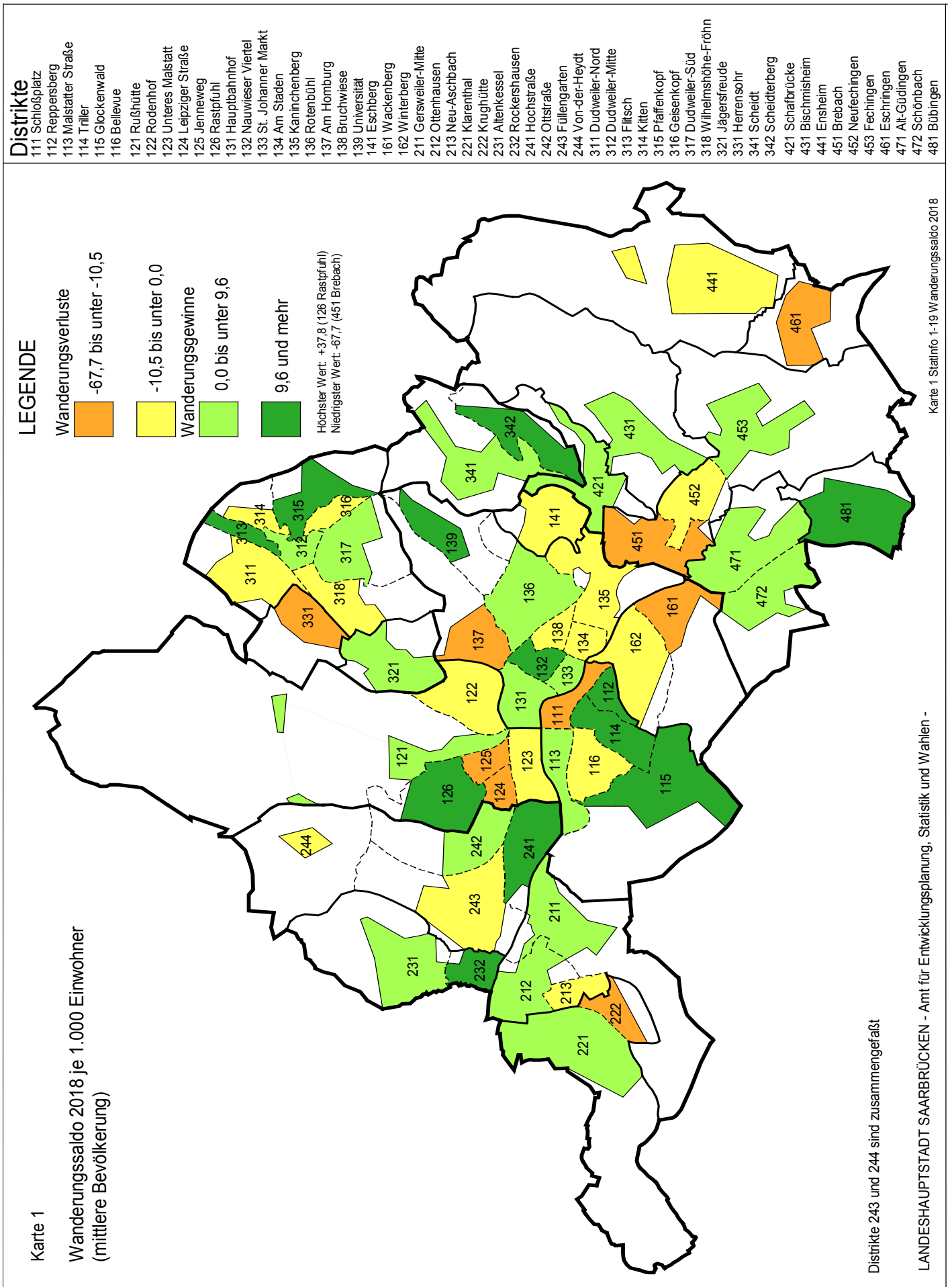
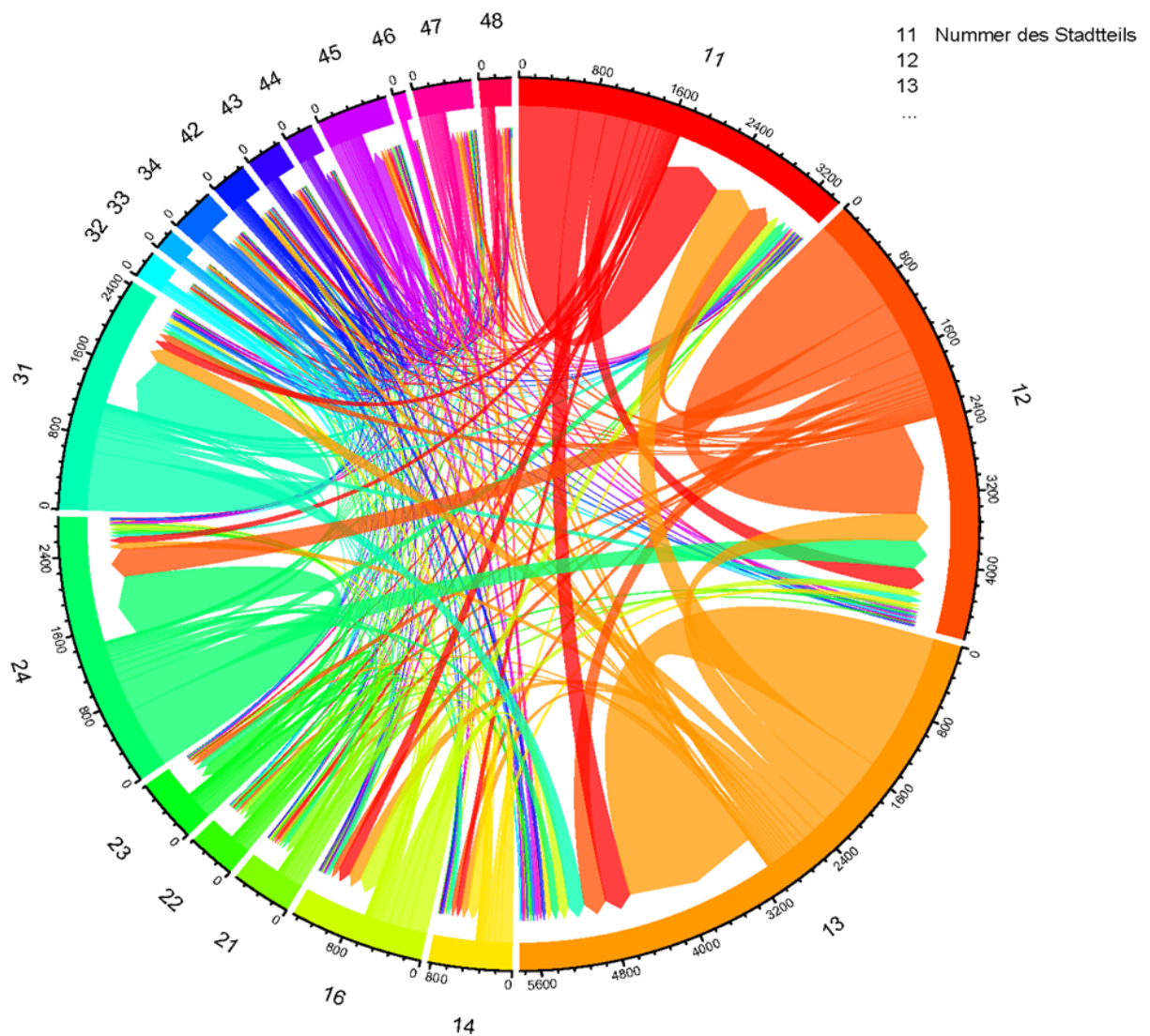
Tab. 6: Eheschließungen¹⁾ (Personen) in den Jahren 2000 – 2018 in Saarbrücken
(Bevölkerung am Ort der Hauptwohnung)

Jahr	Personen insgesamt ²⁾	PartnerInnenwahl ³⁾										durchschnittl. Heiratsalter (Jahre)		Eheschließungen (Personen) je 1.000 Einw. ⁴⁾	
		beide Ehepartner in Sbr. gemeldet			dt./dt.		dt. Mann/ ausl. PartnerIn		dt. Frau/ ausl. PartnerIn		ausl./ausl.		Mann		Frau
		abs.	in % v. Sp.1.	abs.	in % v. Sp. 2	abs.	in % v. Sp. 2	abs.	in % v. Sp. 2	abs.	in % v. Sp. 2				
1	2	3	4	5	6	7	8	9	10	11	12	13	14		
2000	2.614	2.338	89,4	1.668	71,3	260	11,1	228	9,8	182	7,8	35,1	31,7	14,2	
2001	2.386	2.138	89,6	1.410	65,9	308	14,4	180	8,4	240	11,2	35,5	31,9	12,9	
2002	2.518	2.228	88,5	1.516	68,0	294	13,2	192	8,6	226	10,1	35,8	32,2	13,8	
2003	2.438	2.168	88,9	1.434	66,1	280	12,9	234	10,8	220	10,1	35,5	32,0	13,3	
2004	2.326	2.132	91,7	1.438	67,4	252	11,8	218	10,2	224	10,5	36,8	33,1	12,8	
2005	2.410	2.176	90,3	1.492	68,6	280	12,9	202	9,3	202	9,3	36,5	32,9	13,3	
2006	2.186	1.932	88,4	1.360	70,4	238	12,3	186	9,6	148	7,7	36,6	32,9	12,1	
2007	2.294	2.010	87,6	1.446	71,9	186	9,3	172	8,6	206	10,2	36,2	32,6	12,8	
2008	2.394	2.086	87,1	1.492	71,5	226	10,8	172	8,2	196	9,4	36,8	33,2	13,4	
2009	2.486	2.198	88,4	1.582	63,6	240	9,7	164	6,6	212	8,5	36,7	33,1	13,9	
2010	2.270	1.954	86,1	1.334	68,3	240	12,3	188	9,6	192	9,8	36,5	33,1	12,7	
2011	2.486	2.090	84,1	1.482	70,9	178	8,5	162	7,8	268	12,8	36,1	33,0	13,9	
2012	2.360	1.996	84,6	1.414	70,8	208	10,4	150	7,5	224	11,2	37,0	33,8	13,2	
2013	2.422	2.036	84,1	1.462	71,8	196	9,6	166	8,2	212	10,4	36,8	33,3	13,5	
2014	2.488	1.998	80,3	1.316	65,9	228	11,4	146	7,3	308	15,4	35,9	32,7	13,9	
2015	2.672	2.090	78,2	1.364	65,3	176	8,4	146	7,0	404	19,3	36,1	32,8	14,8	
2016 k	2.842	2.106	74,1	1.374	65,2	200	9,5	108	5,1	424	20,1	35,7	33,4	15,5	
2017	3.248	2.214	68,2	1.416	64,0	122	5,5	122	5,5	554	25,0	35,2	32,7	17,7	
2018	3.054	2.128	69,7	1.322	62,1	161	7,6	135	6,3	510	24,0	35,8	33,0	16,7	

Quelle: Melderegister

- 1) Eheschließung und Begründung einer (gleichgeschlechtlichen) Lebenspartnerschaft.
- 2) Einschließlich der nicht in Saarbrücken wohnhaften PartnerInnen
- 3) Nur ermittelbar, wenn beide Partner im Laufe des Jahres in Saarbrücken gemeldet sind.
- 4) Bevölkerung am Ort der Hauptwohnung zum 31.12. des jeweiligen Jahres.

Tab. 7: Eheschließungen¹⁾ (Personen) im Jahr 2018 in Saarbrücken nach Alter und Geschlecht und früherem Familienstand
(Bevölkerung am Ort der Hauptwohnung)

Alter von... bis... Jahren	Personen insgesamt ²⁾	Mann					Frau				
		insg.	ledig	ge- schieden	verwitwet	ohne Angabe ³⁾	insg.	ledig	ge- schieden	verwitwet	ohne Angabe ³⁾
unter 20	74	15	8	0	0	7	59	22	4	0	33
20 - 24	339	131	73	1	0	57	208	128	3	0	77
25 - 29	672	341	251	5	0	85	331	267	7	0	57
30 - 34	572	334	271	12	0	51	238	198	23	0	17
35 - 39	307	170	134	20	1	15	137	102	28	0	7
40 - 44	145	78	47	20	0	11	67	37	17	1	12
45 - 49	128	69	29	29	0	11	59	34	19	2	4
50 - 54	128	73	29	37	2	5	55	18	29	2	6
55 - 59	108	60	23	27	2	8	48	13	29	3	3
60 - 64	61	33	6	24	3	0	28	6	21	0	1
65 - 69	28	20	2	13	2	3	8	4	4	0	0
70 u. ä.	29	22	1	14	4	3	7	2	3	2	0
insgesamt	2.591	1.346	874	202	14	256	1.245	831	187	10	217
durchschnittl. Heiratsalter	34,5	35,8	33,1	51,4	64,4	31,3	33,0	31,4	46,1	56,8	26,7

Quelle: Melderegister; vorläufige Zahlen

- 1) Eheschließung und Begründung einer (gleichgeschlechtlichen) Lebenspartnerschaft.
- 2) Nur Saarbrücker Personen.
- 3) In aller Regel, wenn nicht mit Hauptwohnsitz in Saarbrücken gemeldet war/ist.

Tab. 8: Scheidungen¹⁾ (Personen) in den Jahren 2000 - 2018 in Saarbrücken

Jahr	insg.			dav. betroffene minderj. Kinder ²⁾			beide Ehepartner Deutsche ³⁾			ein Ehepartner AusländerIn ³⁾			beide Ehepartner AusländerIn ³⁾			ohne Angabe ⁴⁾			Anzahl Scheidungen (Personen) je 1.000 Einw. ⁵⁾
	abs.	abs.	in % aller Minderj. (Jahresdurchschnitt)	abs.	in %	durchschnittl. Ehedauer in Jahren	abs.	in %	durchschnittl. Ehedauer in Jahren	abs.	in %	durchschnittl. Ehedauer in Jahren	abs.	in %	durchschnittl. Ehedauer in Jahren	abs.	in %	durchschnittl. Ehedauer in Jahren	
2000	1.580	523	1,8	540	34,2	12,0	558	35,3	9,9	110	7,0	7,8	372	23,5	12,6	8,6			
2001	1.616	603	2,1	640	39,6	12,0	420	26,0	9,7	92	5,7	8,7	464	28,7	10,0	8,8			
2002	1.582	636	2,2	714	45,1	11,6	320	20,2	9,6	74	4,7	9,6	474	30,0	10,2	8,6			
2003	1.554	603	2,1	724	46,6	13,6	228	14,7	7,9	84	5,4	8,8	518	33,3	12,9	8,5			
2004	1.336	539	1,9	560	41,9	13,1	198	14,8	8,4	62	4,6	9,4	516	38,6	11,9	7,4			
2005	1.506	601	2,2	638	42,4	14,1	222	14,7	9,1	68	4,5	10,3	578	38,4	11,3	8,3			
2006	1.384	514	1,9	596	43,1	13,2	224	16,2	8,5	76	5,5	8,7	488	35,3	10,5	7,7			
2007	1.148	459	1,7	490	42,7	13,0	162	14,1	8,2	66	5,7	9,4	430	37,5	11,0	6,4			
2008	1.844	756	2,8	860	46,6	13,9	290	15,7	9,0	84	4,6	11,9	610	33,1	11,5	10,3			
2009	1.456	582	2,3	626	43,0	12,9	210	14,4	8,9	62	4,3	9,4	558	38,3	11,7	8,2			
2010	1.432	583	2,3	648	45,3	13,3	190	13,3	8,8	56	3,9	11,9	538	37,6	11,0	8,0			
2011	1.498	566	2,3	734	49,0	13,2	192	12,8	10,5	44	2,9	10,3	528	35,2	12,0	8,4			
2012	1.398	490	1,9	630	45,1	13,0	212	15,2	9,0	70	5,0	11,3	486	34,8	11,4	7,8			
2013	1.244	408	1,6	586	47,1	13,6	152	12,2	10,3	60	4,8	12,5	446	35,9	11,3	6,9			
2014	1.154	437	1,7	568	49,2	13,2	140	12,1	8,6	56	4,9	13,4	390	33,8	11,4	6,5			
2015	1.132	400	1,6	514	45,4	14,3	140	12,4	11,3	58	5,1	13,8	420	37,1	11,9	6,3			
2016 ^K	1.270	480	1,9	612	48,2	13,6	154	12,1	10,6	48	3,8	10,7	456	35,9	12,7	6,9			
2017 ^P	1.150	436	1,6	552	48,0	12,1	120	10,4	11,4	52	4,5	11,8	426	37,0	13,8	6,3			
2018	1.134	404	1,5	544	48,0	15,2	140	12,3	10,8	52	4,6	11,0	398	35,1	13,1	6,2			

Quelle: Melderegister

- 1) Scheidung und Aufhebung von Lebenspartnerschaften.
- 2) Werte korrigiert.
- 3) Nur ermittelbar, wenn beide Partner in Saarbrücken mit Hauptwohnsitz gemeldet sind.
- 4) In aller Regel, wenn PartnerIn nicht mit Hauptwohnsitz in Saarbrücken gemeldet ist.
- 5) Bevölkerung am Ort der Hauptwohnung am 31.12. des jew. Jahres.
- 6) Wert für 2008 um ca. 500 Fälle überhöht wegen Erfassungsrückstand aus dem Jahr 2007.

Tab. 9: Scheidungen¹⁾ (Personen) im Jahr 2018 in Saarbrücken nach Alter und Geschlecht²⁾
(Bevölkerung am Ort der Hauptwohnung)

Alter von... bis... Jahren	Dauer der Ehe (Jahre)																
	insg.	0 – 2		3 – 5		6 – 9		10 – 14		15 – 19		20 – 24		25 und mehr		ohne Angabe ²⁾	
		abs.	in %	abs.	in %	abs.	in %	abs.	in %	abs.	in %	abs.	in %	abs.	in %	abs.	in %
Männer																	
16-24	3	3	100,0	-	-	-	-	-	-	-	-	-	-	-	-	-	
25-29	24	7	29,2	14	58,3	2	8,3	-	-	-	-	-	-	-	-	1	4,2
30-34	47	3	6,4	20	42,6	18	38,3	5	10,6	-	-	-	-	-	-	1	2,1
35-39	53	8	15,1	12	22,6	21	39,6	9	17,0	3	5,7	-	-	-	-	-	-
40-44	51	3	5,9	7	13,7	11	21,6	12	23,5	17	33,3	-	-	-	-	1	2,0
45-49	49	4	8,2	6	12,2	10	20,4	9	18,4	9	18,4	9	18,4	1	2,0	1	2,0
50-54	48	-	-	4	8,3	2	4,2	10	20,8	8	16,7	16	33,3	6	12,5	2	4,2
55-59	44	-	-	4	9,1	4	9,1	3	6,8	7	15,9	6	13,6	19	43,2	1	2,3
60-64	18	1	5,6	-	-	1	5,6	1	5,6	2	11,1	3	16,7	9	50,0	1	5,6
65 u.ä.	35	2	5,7	1	2,9	2	5,7	3	8,6	3	8,6	3	8,6	20	57,1	1	2,9
insg.	372	31	8,3	68	18,3	71	19,1	52	14,0	49	13,2	37	9,9	55	14,8	9	2,4
Frauen																	
16-24	8	5	62,5	2	25,0	1	12,5	-	-	-	-	-	-	-	-	-	-
25-29	40	7	17,5	20	50,0	10	25,0	1	2,5	-	-	-	-	-	-	2	5,0
30-34	61	6	9,8	18	29,5	23	37,7	9	14,8	3	4,9	-	-	-	-	2	3,3
35-39	57	5	8,8	13	22,8	14	24,6	16	28,1	8	14,0	-	-	-	-	1	1,8
40-44	53	3	5,7	6	11,3	9	17,0	12	22,6	15	28,3	6	11,3	-	-	2	3,8
45-49	45	-	-	7	15,6	4	8,9	4	8,9	13	28,9	12	26,7	5	11,1	-	-
50-54	56	-	-	4	7,1	7	12,5	6	10,7	8	14,3	14	25,0	13	23,2	4	7,1
55-59	36	-	-	2	5,6	4	11,1	4	11,1	5	13,9	3	8,3	18	50,0	-	-
60-64	18	-	-	1	5,6	4	22,2	1	5,6	-	-	2	11,1	10	55,6	-	-
65 u.ä.	23	-	-	-	-	2	8,7	2	8,7	1	4,3	1	4,3	17	73,9	-	-
insg.	397	26	6,5	73	18,4	78	19,6	55	13,9	53	13,4	38	9,6	63	15,9	11	2,8

Quelle: Melderegister; vorläufige Zahlen

- 1) Scheidung und Aufhebung von Lebenspartnerschaften.
- 2) Nur ermittelbar, wenn Person in Saarbrücken mit Hauptwohnsitz gemeldet ist.

Tab. 10: Bevölkerungsbestand am 31.12.2018 – absolut
(Wohnberechtigte Bevölkerung)

Distrikt/ Stadtteil/ Bezirk	insgesamt	dar. weib- lich.	Ausländer		Familienstand darunter		im Alter von ... bis... Jahren			
			insgesamt	dar. weibl.	ledig	verheiratet 1)	0 – 5	6 – 17	18 – 59	60 u. älter
111 Schloßplatz	2.883	1.410	854	397	1.643	780	111	169	1.910	693
112 Reppersberg	1.930	1.034	197	90	880	695	62	135	1.090	643
113 Malstatter Straße	4.189	2.092	1.164	550	2.234	1.244	241	325	2.693	930
114 Triller	3.441	1.621	505	207	1.556	1.348	204	296	1.995	946
115 Glockenwald	1.972	991	520	251	892	685	149	274	980	569
116 Bellevue	5.630	2.799	1.179	513	2.797	1.937	315	605	3.419	1.291
11 Alt Saarbrücken	20.045	9.947	4.419	2.008	10.002	6.689	1.082	1.804	12.087	5.072
121 Rußhütte	2.566	1.245	657	284	1.220	929	154	316	1.474	622
122 Rodenhof	6.537	3.471	787	379	2.698	2.470	297	525	3.494	2.221
123 Unteres Malstatt	6.270	2.997	2.775	1.271	3.391	1.828	532	847	3.841	1.050
124 Leipziger Straße	4.434	2.158	1.527	722	2.195	1.390	313	510	2.611	1.000
125 Jenneweg	4.545	2.274	1.209	555	2.227	1.410	330	592	2.592	1.031
126 Raspfuhl	5.151	2.729	627	304	2.013	2.154	258	498	2.568	1.827
12 Malstatt	29.503	14.874	7.582	3.515	13.744	10.181	1.884	3.288	16.580	7.751
131 Hauptbahnhof	3.204	1.490	1.111	487	2.325	598	114	181	2.599	310
132 Nauwieser Viertel	6.170	2.995	1.476	710	4.122	1.251	238	257	4.675	1.000
133 St. Johanner Markt	2.476	1.214	626	296	1.630	492	70	67	1.869	470
134 Am Staden	4.739	2.322	726	344	2.968	1.225	203	294	3.447	795
135 Kaninchenberg	1.679	784	451	179	829	561	56	86	1.131	406
136 Rotenbühl	6.736	3.543	839	429	2.977	2.695	282	545	3.723	2.186
137 Am Homburg	3.951	1.981	728	313	2.045	1.357	149	351	2.436	1.015
138 Bruchwiese	2.554	1.357	517	281	1.261	786	83	186	1.439	846
139 Universität	551	266	283	150	494	51	16	6	519	10
13 St. Johann	32.060	15.952	6.757	3.189	18.651	9.016	1.211	1.973	21.838	7.038
14 Eschberg	6.782	3.639	1.266	670	2.735	2.602	325	682	3.332	2.443
161 Wackenbergl	4.029	1.981	732	347	1.881	1.453	233	466	2.337	993
162 Winterberg	5.506	2.870	718	358	2.529	2.033	252	522	3.164	1.568
16 St. Arnual	9.535	4.851	1.450	705	4.410	3.486	485	988	5.501	2.561
1 Mitte	97.925	49.263	21.474	10.087	49.542	31.974	4.987	8.735	59.338	24.865
211 Gersweiler-Mitte	2.914	1.505	406	195	1.132	1.308	148	279	1.588	899
212 Ottenhausen	2.325	1.180	203	95	822	1.080	104	179	1.173	869
213 Neu-Aschbach	1.042	533	63	34	335	556	52	110	534	346
21 Gersweiler	6.281	3.218	672	324	2.289	2.944	304	568	3.295	2.114
221 Klarenthal	4.100	2.139	314	170	1.388	1.952	171	391	2.115	1.423
222 Krughütte	1.248	643	108	48	423	622	55	116	663	414
22 Klarenthal	5.348	2.782	422	218	1.811	2.574	226	507	2.778	1.837
231 Altenkessel	4.495	2.243	532	240	1.715	2.032	236	488	2.389	1.382
232 Rockershausen	1.000	492	174	73	460	384	62	122	590	226
23 Altenkessel	5.495	2.735	706	313	2.175	2.416	298	610	2.979	1.608
241 Hochstraße	6.362	2.994	2.580	1.143	3.415	1.819	564	968	3.745	1.085
242 Ottstraße	4.148	2.096	819	398	1.696	1.778	282	488	2.252	1.126
243 Füllengarten	5.028	2.426	1.297	546	2.279	1.781	346	568	2.829	1.285
244 Von-der-Heydt	69	33	7	5	24	38	3	5	32	29
24 Burbach	15.607	7.549	4.703	2.092	7.496	5.334	1.195	2.029	8.858	3.525
2 West	32.731	16.284	6.503	2.947	13.771	13.268	2.023	3.714	17.910	9.084
311 Dudweiler-Nord	2.813	1.410	418	205	1.075	1.233	113	223	1.528	949
312 Dudweiler-Mitte	2.761	1.381	808	382	1.447	847	178	296	1.675	612
313 Flitsch	1.319	680	146	63	501	572	51	115	768	385
314 Kitten	818	401	106	51	312	381	36	89	433	260
315 Pfaffenkopf	3.032	1.555	412	185	1.097	1.351	120	268	1.557	1.087
316 Geisenkopf	2.180	1.190	391	206	904	834	63	113	1.216	788
317 Dudweiler-Süd	5.185	2.601	1.146	516	2.401	1.984	202	429	3.090	1.464
318 Wilhelmshöhe-Fröhn	1.631	826	205	96	652	729	62	127	944	498
31 Dudweiler	19.739	10.044	3.632	1.704	8.389	7.931	825	1.660	11.211	6.043
32 Jägersfreude	1.974	1.010	293	130	791	845	94	212	1.119	549
33 Herrensohr	2.102	1.053	191	85	811	975	94	233	1.137	638
341 Scheidt	3.318	1.601	529	207	1.413	1.359	151	283	1.904	980
342 Scheidterberg	826	430	42	21	281	429	47	78	397	304
34 Scheidt	4.144	2.031	571	228	1.694	1.788	198	361	2.301	1.284
3 Dudweiler	27.959	14.138	4.687	2.147	11.685	11.539	1.211	2.466	15.768	8.514
42 Schafbrücke	3.009	1.471	564	261	1.309	1.232	141	287	1.735	846
43 Bischmisheim	3.893	2.017	305	145	1.379	1.817	161	367	2.045	1.320
44 Ensheim	3.441	1.770	255	127	1.263	1.627	182	337	1.788	1.134
451 Brebach	675	314	272	132	361	213	46	82	402	145
452 Neufechingen	2.438	1.190	652	301	1.040	953	127	270	1.390	651
453 Fechingen	2.691	1.387	243	119	999	1.210	125	251	1.384	931
45 Brebach-Fechingen	5.804	2.891	1.167	552	2.400	2.376	298	603	3.176	1.727
46 Eschringen	1.235	637	99	56	411	624	40	115	624	456
471 Alt-Güdingen	3.308	1.722	338	158	1.228	1.507	150	320	1.698	1.140
472 Schönbach	1.819	907	265	115	690	787	79	140	984	616
47 Güdingen	5.127	2.629	603	273	1.918	2.294	229	460	2.682	1.756
48 Bübingen	3.524	1.807	276	124	1.247	1.709	179	314	1.815	1.215
4 Halberg	26.033	13.222	3.269	1.538	9.927	11.679	1.230	2.483	13.865	8.456
Saarbrücken	184.648	92.907	35.933	16.719	84.925	68.460	9.451	17.398	106.881	50.918

Quelle: Melderegister

1) Einschließlich eingetragener Lebenspartnerschaften.

Tab. 11: Bevölkerungsbestand am 31.12.2018 – in %
(Wohnberechtigte Bevölkerung)

Distrikt/ Stadtteil/ Bezirk	insgesamt.	dar. weib- lich.	Ausländer		Familienstand darunter		im Alter von ... bis... Jahren			
			insgesamt.	dar. weibl.	ledig	verheiratet ¹⁾	0 – 5	6 – 17	18 – 59	60 u. älter
111 Schloßplatz	2.883	48,9	29,6	46,5	57,0	27,1	3,9	5,9	66,3	24,0
112 Reppersberg	1.930	53,6	10,2	45,7	45,6	36,0	3,2	7,0	56,5	33,3
113 Malstatter Straße	4.189	49,9	27,8	47,3	53,3	29,7	5,8	7,8	64,3	22,2
114 Triller	3.441	47,1	14,7	41,0	45,2	39,2	5,9	8,6	58,0	27,5
115 Glockenwald	1.972	50,3	26,4	48,3	45,2	34,7	7,6	13,9	49,7	28,9
116 Bellevue	5.630	49,7	20,9	43,5	49,7	34,4	5,6	10,7	60,7	22,9
11 Alt Saarbrücken	20.045	49,6	22,0	45,4	49,9	33,4	5,4	9,0	60,3	25,3
121 Rußhütte	2.566	48,5	25,6	43,2	47,5	36,2	6,0	12,3	57,4	24,2
122 Rodenhof	6.537	53,1	12,0	48,2	41,3	37,8	4,5	8,0	53,4	34,0
123 Unteres Malstatt	6.270	47,8	44,3	45,8	54,1	29,2	8,5	13,5	61,3	16,7
124 Leipziger Straße	4.434	48,7	34,4	47,3	49,5	31,3	7,1	11,5	58,9	22,6
125 Jenneweg	4.545	50,0	26,6	45,9	49,0	31,0	7,3	13,0	57,0	22,7
126 Rastpfuhl	5.151	53,0	12,2	48,5	39,1	41,8	5,0	9,7	49,9	35,5
12 Malstatt	29.503	50,4	25,7	46,4	46,6	34,5	6,4	11,1	56,2	26,3
131 Hauptbahnhof	3.204	46,5	34,7	43,8	72,6	18,7	3,6	5,6	81,1	9,7
132 Nauwieser Viertel	6.170	48,5	23,9	48,1	66,8	20,3	3,9	4,2	75,8	16,2
133 St. Johanner Markt	2.476	49,0	25,3	47,3	65,8	19,9	2,8	2,7	75,5	19,0
134 Am Staden	4.739	49,0	15,3	47,4	62,6	25,8	4,3	6,2	72,7	16,8
135 Kaninchenberg	1.679	46,7	26,9	39,7	49,4	33,4	3,3	5,1	67,4	24,2
136 Rotenbühl	6.736	52,6	12,5	51,1	44,2	40,0	4,2	8,1	55,3	32,5
137 Am Homburg	3.951	50,1	18,4	43,0	51,8	34,3	3,8	8,9	61,7	25,7
138 Bruchwiese	2.554	53,1	20,2	54,4	49,4	30,8	3,2	7,3	56,3	33,1
139 Universität	551	48,3	51,4	53,0	89,7	9,3	2,9	1,1	94,2	1,8
13 St. Johann	32.060	49,8	21,1	47,2	58,2	28,1	3,8	6,2	68,1	22,0
14 Eschberg	6.782	53,7	18,7	52,9	40,3	38,4	4,8	10,1	49,1	36,0
161 Wackenberg	4.029	49,2	18,2	47,4	46,7	36,1	5,8	11,6	58,0	24,6
162 Winterberg	5.506	52,1	13,0	49,9	45,9	36,9	4,6	9,5	57,5	28,5
16 St. Arnual	9.535	50,9	15,2	48,6	46,3	36,6	5,1	10,4	57,7	26,9
1 Mitte	97.925	50,3	21,9	47,0	50,6	32,7	5,1	8,9	60,6	25,4
211 Gersweiler-Mitte	2.914	51,6	13,9	48,0	38,8	44,9	5,1	9,6	54,5	30,9
212 Ottenhausen	2.325	50,8	8,7	46,8	35,4	46,5	4,5	7,7	50,5	37,4
213 Neu-Aschbach	1.042	51,2	6,0	54,0	32,1	53,4	5,0	10,6	51,2	33,2
21 Gersweiler	6.281	51,2	10,7	48,2	36,4	46,9	4,8	9,0	52,5	33,7
221 Klarenthal	4.100	52,2	7,7	54,1	33,9	47,6	4,2	9,5	51,6	34,7
222 Krughütte	1.248	51,5	8,7	44,4	33,9	49,8	4,4	9,3	53,1	33,2
22 Klarenthal	5.348	52,0	7,9	51,7	33,9	48,1	4,2	9,5	51,9	34,3
231 Altenkessel	4.495	49,9	11,8	45,1	38,2	45,2	5,3	10,9	53,1	30,7
232 Rockershausen	1.000	49,2	17,4	42,0	46,0	38,4	6,2	12,2	59,0	22,6
23 Altenkessel	5.495	49,8	12,8	44,3	39,6	44,0	5,4	11,1	54,2	29,3
241 Hochstraße	6.362	47,1	40,6	44,3	53,7	28,6	8,9	15,2	58,9	17,1
242 Ottstraße	4.148	50,5	19,7	48,6	42,9	40,9	6,8	11,8	54,3	27,1
243 Füllengarten	5.028	48,2	25,8	42,1	45,3	35,4	6,9	11,3	56,3	25,6
244 Von-der-Heydt	69	47,8	10,1	71,4	34,8	55,1	4,3	7,2	46,4	42,0
24 Burbach	15.607	48,4	30,1	44,5	48,0	34,2	7,7	13,0	56,8	22,6
2 West	32.731	49,8	19,9	45,3	42,1	40,5	6,2	11,3	54,7	27,8
311 Dudweiler-Nord	2.813	50,1	14,9	49,0	38,2	43,8	4,0	7,9	54,3	33,7
312 Dudweiler-Mitte	2.761	50,0	29,3	47,3	52,4	30,7	6,4	10,7	60,7	22,2
313 Flitsch	1.319	51,6	11,1	43,2	38,0	43,4	3,9	8,7	58,2	29,2
314 Kitten	818	49,0	13,0	48,1	38,1	46,6	4,4	10,9	52,9	31,8
315 Pfaffenkopf	3.032	51,3	13,6	44,9	36,2	44,6	4,0	8,8	51,4	35,9
316 Geisenkopf	2.180	54,6	17,9	52,7	41,5	38,3	2,9	5,2	55,8	36,1
317 Dudweiler-Süd	5.185	50,2	22,1	45,0	46,3	38,3	3,9	8,3	59,6	28,2
318 Wilhelmshöhe-Fröhn	1.631	50,6	12,6	46,8	40,0	44,7	3,8	7,8	57,9	30,5
31 Dudweiler	19.739	50,9	18,4	46,9	42,5	40,2	4,2	8,4	56,8	30,6
32 Jägersfreude	1.974	51,2	14,8	44,4	40,1	42,8	4,8	10,7	56,7	27,8
33 Herrensohr	2.102	50,1	9,1	44,5	38,6	46,4	4,5	11,1	54,1	30,4
341 Scheidt	3.318	48,3	15,9	39,1	42,6	41,0	4,6	8,5	57,4	29,5
342 Scheidterberg	826	52,1	5,1	50,0	34,0	51,9	5,7	9,4	48,1	36,8
34 Scheidt	4.144	49,0	13,8	39,9	40,9	43,1	4,8	8,7	55,5	31,0
3 Dudweiler	27.959	50,6	16,8	45,8	41,8	41,3	4,3	8,8	56,4	30,5
42 Schafbrücke	3.009	48,9	18,7	46,3	43,5	40,9	4,7	9,5	57,7	28,1
43 Bischmisheim	3.893	51,8	7,8	47,5	35,4	46,7	4,1	9,4	52,5	33,9
44 Ensheim	3.441	51,4	7,4	49,8	36,7	47,3	5,3	9,8	52,0	33,0
451 Brebach	675	46,5	40,3	48,5	53,5	31,6	6,8	12,1	59,6	21,5
452 Neufechingen	2.438	48,8	26,7	46,2	42,7	39,1	5,2	11,1	57,0	26,7
453 Fechingen	2.691	51,5	9,0	49,0	37,1	45,0	4,6	9,3	51,4	34,6
45 Brebach-Fechingen	5.804	49,8	20,1	47,3	41,4	40,9	5,1	10,4	54,7	29,8
46 Eschringen	1.235	51,6	8,0	56,6	33,3	50,5	3,2	9,3	50,5	36,9
471 Alt-Güdingen	3.308	52,1	10,2	46,7	37,1	45,6	4,5	9,7	51,3	34,5
472 Schönbach	1.819	49,9	14,6	43,4	37,9	43,3	4,3	7,7	54,1	33,9
47 Güdingen	5.127	51,3	11,8	45,3	37,4	44,7	4,5	9,0	52,3	34,3
48 Bübingen	3.524	51,3	7,8	44,9	35,4	48,5	5,1	8,9	51,5	34,5
4 Halberg	26.033	50,8	12,6	47,0	38,1	44,9	4,7	9,5	53,3	32,5
Saarbrücken	184.648	50,3	19,5	46,5	46,0	37,1	5,1	9,4	57,9	27,6

Quelle: Melderegister

1) Einschließlich eingetragener Lebenspartnerschaften.

Tab. 12: Bevölkerungsbestand am 31.12.2018 – absolut

(Bevölkerung am Ort der Hauptwohnung)

Distrikt/ Stadtteil/ Bezirk	insgesamt	dar. weib- lich.	Ausländer		Familienstand darunter		im Alter von ... bis... Jahren			
			insg.	dar. weibl.	ledig	verheiratet ¹⁾	0 – 5	6 – 17	18 – 59	60 u. älter
111 Schloßplatz	2.853	1.397	852	396	1.628	767	111	166	1.888	688
112 Reppersberg	1.907	1.029	197	90	873	683	62	135	1.071	639
113 Malstatter Straße	4.148	2.074	1.158	548	2.214	1.224	241	324	2.659	924
114 Triller	3.414	1.610	505	207	1.538	1.341	203	295	1.971	945
115 Glockenwald	1.970	991	520	251	891	684	149	273	980	568
116 Bellevue	5.598	2.787	1.176	511	2.777	1.926	315	602	3.391	1.290
11 Alt Saarbrücken	19.890	9.888	4.408	2.003	9.921	6.625	1.081	1.795	11.960	5.054
121 Rußhütte	2.548	1.243	656	284	1.207	924	154	312	1.461	621
122 Rodenhof	6.485	3.452	784	377	2.670	2.450	297	524	3.456	2.208
123 Unteres Malstatt	6.246	2.985	2.772	1.270	3.373	1.822	532	840	3.825	1.049
124 Leipziger Straße	4.425	2.155	1.525	722	2.188	1.388	313	509	2.604	999
125 Jenneweg	4.537	2.272	1.209	555	2.222	1.407	330	591	2.586	1.030
126 Raspfuhl	5.133	2.719	626	304	2.000	2.149	258	497	2.551	1.827
12 Malstatt	29.374	14.826	7.572	3.512	13.660	10.140	1.884	3.273	16.483	7.734
131 Hauptbahnhof	3.156	1.469	1.109	486	2.299	578	113	178	2.558	307
132 Nauwieser Viertel	6.093	2.965	1.468	707	4.077	1.221	238	256	4.608	991
133 St. Johanner Markt	2.433	1.200	619	293	1.619	464	69	67	1.832	465
134 Am Staden	4.682	2.301	724	343	2.940	1.197	203	292	3.399	788
135 Kaninchenberg	1.664	775	448	178	820	555	56	86	1.117	405
136 Rotenbühl	6.652	3.516	837	429	2.941	2.650	282	542	3.660	2.168
137 Am Homburg	3.914	1.969	723	312	2.024	1.343	149	351	2.401	1.013
138 Bruchwiese	2.521	1.344	512	279	1.240	775	80	186	1.415	840
139 Universität	526	259	283	150	472	48	16	6	495	9
13 St. Johann	31.641	15.795	6.723	3.177	18.432	8.831	1.206	1.964	21.485	6.986
14 Eschberg	6.750	3.624	1.263	669	2.718	2.588	325	680	3.313	2.432
161 Wackenberg	4.000	1.966	731	346	1.867	1.441	233	462	2.314	991
162 Winterberg	5.444	2.850	713	357	2.505	1.997	252	521	3.112	1.559
16 St. Arnual	9.444	4.816	1.444	703	4.372	3.438	485	983	5.426	2.550
1 Mitte	97.099	48.949	21.410	10.064	49.103	31.622	4.981	8.695	58.667	24.756
211 Gersweiler-Mitte	2.901	1.500	405	195	1.124	1.304	148	278	1.576	899
212 Ottenhausen	2.314	1.178	203	95	815	1.077	104	179	1.162	869
213 Neu-Aschbach	1.041	532	63	34	334	556	52	110	533	346
21 Gersweiler	6.256	3.210	671	324	2.273	2.937	304	567	3.271	2.114
221 Klarenthal	4.092	2.135	313	169	1.381	1.952	171	390	2.109	1.422
222 Krughütte	1.244	642	108	48	422	619	55	116	661	412
22 Klarenthal	5.336	2.777	421	217	1.803	2.571	226	506	2.770	1.834
231 Altenkessel	4.485	2.242	532	240	1.706	2.032	236	486	2.381	1.382
232 Rockershausen	996	489	174	73	457	383	62	122	586	226
23 Altenkessel	5.481	2.731	706	313	2.163	2.415	298	608	2.967	1.608
241 Hochstraße	6.327	2.979	2.578	1.142	3.382	1.817	563	942	3.737	1.085
242 Ottstraße	4.131	2.088	819	398	1.767	1.690	282	486	2.242	1.121
243 Füllgarten	5.022	2.426	1.296	546	2.277	1.779	346	567	2.826	1.283
244 Von-der-Heydt	68	33	7	5	24	37	3	5	31	29
24 Burbach	15.548	7.526	4.700	2.091	7.450	5.323	1.194	2.000	8.836	3.518
2 West	32.621	16.244	6.498	2.945	13.689	13.246	2.022	3.681	17.844	9.074
311 Dudweiler-Nord	2.797	1.402	417	204	1.066	1.226	112	221	1.515	949
312 Dudweiler-Mitte	2.746	1.375	807	381	1.441	840	178	296	1.664	608
313 Flitsch	1.312	676	145	62	494	572	51	114	762	385
314 Kitten	814	401	106	51	309	381	36	89	429	260
315 Pfaffenkopf	3.015	1.546	408	183	1.085	1.347	120	266	1.545	1.084
316 Geisenkopf	2.149	1.176	389	205	882	829	63	111	1.190	785
317 Dudweiler-Süd	5.153	2.585	1.143	514	2.379	1.975	202	426	3.063	1.462
318 Wilhelmshöhe-Fröhn	1.627	823	205	96	651	726	62	127	941	497
31 Dudweiler	19.613	9.984	3.620	1.696	8.307	7.896	824	1.650	11.109	6.030
32 Jägersfreude	1.966	1.006	292	129	786	842	93	211	1.114	548
33 Herrensohr	2.087	1.046	191	85	798	973	92	225	1.133	637
341 Scheidt	3.279	1.586	526	207	1.392	1.342	151	283	1.871	974
342 Scheidterberg	821	429	42	21	276	429	47	77	393	304
34 Scheidt	4.100	2.015	568	228	1.668	1.771	198	360	2.264	1.278
3 Dudweiler	27.766	14.051	4.671	2.138	11.559	11.482	1.207	2.446	15.620	8.493
42 Schafbrücke	2.991	1.465	563	260	1.297	1.227	141	287	1.720	843
43 Bischmisheim	3.879	2.010	304	144	1.369	1.814	161	367	2.032	1.319
44 Ensheim	3.432	1.765	255	127	1.259	1.623	182	337	1.780	1.133
451 Brebach	673	312	272	132	360	213	46	82	401	144
452 Neufechingen	2.428	1.186	651	301	1.034	950	127	269	1.382	650
453 Fechingen	2.673	1.379	238	117	989	1.202	122	250	1.371	930
45 Brebach-Fechingen	5.774	2.877	1.161	550	2.383	2.365	295	601	3.154	1.724
46 Eschringen	1.230	635	99	56	407	623	40	115	620	455
471 Alt-Güdingen	3.293	1.717	338	158	1.217	1.504	149	314	1.692	1.138
472 Schönbach	1.808	902	265	115	687	779	79	140	976	613
47 Güdingen	5.101	2.619	603	273	1.904	2.283	228	454	2.668	1.751
48 Bübingen	3.506	1.798	276	124	1.235	1.704	179	311	1.800	1.216
4 Halberg	25.913	13.169	3.261	1.534	9.854	11.639	1.226	2.472	13.774	8.441
Saarbrücken	183.399	92.413	35.840	16.681	84.205	67.989	9.436	17.294	105.905	50.764

Quelle: Melderegister

1) Einschließlich eingetragener Lebenspartnerschaften.

Tab. 13: Bevölkerungsbestand am 31.12.2018 – in %
(Bevölkerung am Ort der Hauptwohnung)

Distrikt/ Stadtteil/ Bezirk	insgesamt	dar. weiblich	Ausländer		Familienstand darunter		im Alter von ... bis... Jahren			
			insg.	dar. weibl.	ledig	verheiratet ¹⁾	0 – 5	6 – 17	18 – 59	60 u. älter
111 Schloßplatz	2.853	49,0	29,9	46,5	57,1	26,9	3,9	5,8	66,2	24,1
112 Reppersberg	1.907	54,0	10,3	45,7	45,8	35,8	3,3	7,1	56,2	33,5
113 Malstatter Straße	4.148	50,0	27,9	47,3	53,4	29,5	5,8	7,8	64,1	22,3
114 Triller	3.414	47,2	14,8	41,0	45,0	39,3	5,9	8,6	57,7	27,7
115 Glockenwald	1.970	50,3	26,4	48,3	45,2	34,7	7,6	13,9	49,7	28,8
116 Bellevue	5.598	49,8	21,0	43,5	49,6	34,4	5,6	10,8	60,6	23,0
11 Alt Saarbrücken	19.890	49,7	22,2	45,4	49,9	33,3	5,4	9,0	60,1	25,4
121 Rußhütte	2.548	48,8	25,7	43,3	47,4	36,3	6,0	12,2	57,3	24,4
122 Rodenhof	6.485	53,2	12,1	48,1	41,2	37,8	4,6	8,1	53,3	34,0
123 Unteres Malstatt	6.246	47,8	44,4	45,8	54,0	29,2	8,5	13,4	61,2	16,8
124 Leipziger Straße	4.425	48,7	34,5	47,3	49,4	31,4	7,1	11,5	58,8	22,6
125 Jenneweg	4.537	50,1	26,6	45,9	49,0	31,0	7,3	13,0	57,0	22,7
126 Raspfuhl	5.133	53,0	12,2	48,6	39,0	41,9	5,0	9,7	49,7	35,6
12 Malstatt	29.374	50,5	25,8	46,4	46,5	34,5	6,4	11,1	56,1	26,3
131 Hauptbahnhof	3.156	46,5	35,1	43,8	72,8	18,3	3,6	5,6	81,1	9,7
132 Nauwieser Viertel	6.093	48,7	24,1	48,2	66,9	20,0	3,9	4,2	75,6	16,3
133 St. Johanner Markt	2.433	49,3	25,4	47,3	66,5	19,1	2,8	2,8	75,3	19,1
134 Am Staden	4.682	49,1	15,5	47,4	62,8	25,6	4,3	6,2	72,6	16,8
135 Kaninchenberg	1.664	46,6	26,9	39,7	49,3	33,4	3,4	5,2	67,1	24,3
136 Rotenbühl	6.652	52,9	12,6	51,3	44,2	39,8	4,2	8,1	55,0	32,6
137 Am Homburg	3.914	50,3	18,5	43,2	51,7	34,3	3,8	9,0	61,3	25,9
138 Bruchwiese	2.521	53,3	20,3	54,5	49,2	30,7	3,2	7,4	56,1	33,3
139 Universität	526	48,7	53,8	53,0	89,7	9,1	3,0	1,1	94,1	1,7
13 St. Johann	31.641	49,9	21,2	47,3	58,3	27,9	3,8	6,2	67,9	22,1
14 Eschberg	6.750	53,7	18,7	53,0	40,3	38,3	4,8	10,1	49,1	36,0
161 Wackenbergrg	4.000	49,2	18,3	47,3	46,7	36,0	5,8	11,6	57,9	24,8
162 Winterberg	5.444	52,4	13,1	50,1	46,0	36,7	4,6	9,6	57,2	28,6
16 St. Arnual	9.444	51,0	15,3	48,7	46,3	36,4	5,1	10,4	57,5	27,0
1 Mitte	97.099	50,4	22,0	47,0	50,6	32,6	5,1	9,0	60,4	25,5
211 Gersweiler-Mitte	2.901	51,7	14,0	48,1	38,7	45,0	5,1	9,6	54,3	31,0
212 Ottenhausen	2.314	50,9	8,8	46,8	35,2	46,5	4,5	7,7	50,2	37,6
213 Neu-Aschbach	1.041	51,1	6,1	54,0	32,1	53,4	5,0	10,6	51,2	33,2
21 Gersweiler	6.256	51,3	10,7	48,3	36,3	46,9	4,9	9,1	52,3	33,8
221 Klarenthal	4.092	52,2	7,6	54,0	33,7	47,7	4,2	9,5	51,5	34,8
222 Krughütte	1.244	51,6	8,7	44,4	33,9	49,8	4,4	9,3	53,1	33,1
22 Klarenthal	5.336	52,0	7,9	51,5	33,8	48,2	4,2	9,5	51,9	34,4
231 Altenkessel	4.485	50,0	11,9	45,1	38,0	45,3	5,3	10,8	53,1	30,8
232 Rockershausen	996	49,1	17,5	42,0	45,9	38,5	6,2	12,2	58,8	22,7
23 Altenkessel	5.481	49,8	12,9	44,3	39,5	44,1	5,4	11,1	54,1	29,3
241 Hochstraße	6.327	47,1	40,7	44,3	53,5	28,7	8,9	14,9	59,1	17,1
242 Ottstraße	4.131	50,5	19,8	48,6	42,8	40,9	6,8	11,8	54,3	27,1
243 Füllengarten	5.022	48,3	25,8	42,1	45,3	35,4	6,9	11,3	56,3	25,5
244 Von-der-Heydt	68	48,5	10,3	71,4	35,3	54,4	4,4	7,4	45,6	42,6
24 Burbach	15.548	48,4	30,2	44,5	47,9	34,2	7,7	12,9	56,8	22,6
2 West	32.621	49,8	19,9	45,3	42,0	40,6	6,2	11,3	54,7	27,8
311 Dudweiler-Nord	2.797	50,1	14,9	48,9	38,1	43,8	4,0	7,9	54,2	33,9
312 Dudweiler-Mitte	2.746	50,1	29,4	47,2	52,5	30,6	6,5	10,8	60,6	22,1
313 Flitsch	1.312	51,5	11,1	42,8	37,7	43,6	3,9	8,7	58,1	29,3
314 Kitten	814	49,3	13,0	48,1	38,0	46,8	4,4	10,9	52,7	31,9
315 Pfaffenkopf	3.015	51,3	13,5	44,9	36,0	44,7	4,0	8,8	51,2	36,0
316 Geisenkopf	2.149	54,7	18,1	52,7	41,0	38,6	2,9	5,2	55,4	36,5
317 Dudweiler-Süd	5.153	50,2	22,2	45,0	46,2	38,3	3,9	8,3	59,4	28,4
318 Wilhelmshöhe-Fröhn	1.627	50,6	12,6	46,8	40,0	44,6	3,8	7,8	57,8	30,5
31 Dudweiler	19.613	50,9	18,5	46,9	42,4	40,3	4,2	8,4	56,6	30,7
32 Jägersfreude	1.966	51,2	14,9	44,2	40,0	42,8	4,7	10,7	56,7	27,9
33 Herrensohr	2.087	50,1	9,2	44,5	38,2	46,6	4,4	10,8	54,3	30,5
341 Scheidt	3.279	48,4	16,0	39,4	42,5	40,9	4,6	8,6	57,1	29,7
342 Scheidterberg	821	52,3	5,1	50,0	33,6	52,3	5,7	9,4	47,9	37,0
34 Scheidt	4.100	49,1	13,9	40,1	40,7	43,2	4,8	8,8	55,2	31,2
3 Dudweiler	27.766	50,6	16,8	45,8	41,6	41,4	4,3	8,8	56,3	30,6
42 Schafbrücke	2.991	49,0	18,8	46,2	43,4	41,0	4,7	9,6	57,5	28,2
43 Bischmisheim	3.879	51,8	7,8	47,4	35,3	46,8	4,2	9,5	52,4	34,0
44 Ensheim	3.432	51,4	7,4	49,8	36,7	47,3	5,3	9,8	51,9	33,0
451 Brebach	673	46,4	40,4	48,5	53,5	31,6	6,8	12,2	59,6	21,4
452 Neufechingen	2.428	48,8	26,8	46,2	42,6	39,1	5,2	11,1	56,9	26,8
453 Fechingen	2.673	51,6	8,9	49,2	37,0	45,0	4,6	9,4	51,3	34,8
45 Brebach-Fechingen	5.774	49,8	20,1	47,4	41,3	41,0	5,1	10,4	54,6	29,9
46 Eschringen	1.230	51,6	8,0	56,6	33,1	50,7	3,3	9,3	50,4	37,0
471 Alt-Güdingen	3.293	52,1	10,3	46,7	37,0	45,7	4,5	9,5	51,4	34,6
472 Schönbach	1.808	49,9	14,7	43,4	38,0	43,1	4,4	7,7	54,0	33,9
47 Güdingen	5.101	51,3	11,8	45,3	37,3	44,8	4,5	8,9	52,3	34,3
48 Bübingen	3.506	51,3	7,9	44,9	35,2	48,6	5,1	8,9	51,3	34,7
4 Halberg	25.913	50,8	12,6	47,0	38,0	44,9	4,7	9,5	53,2	32,6
Saarbrücken	183.399	50,4	19,5	46,5	45,9	37,1	5,1	9,4	57,7	27,7

Quelle: Melderegister

1) Einschließlich eingetragener Lebenspartnerschaften.

Tab. 14: Bevölkerung nach Altersjährgängen am 31.12.2018

(Bevölkerung am Ort der Hauptwohnung)

Alter (0 – 49 J.)	insg.	Geschlecht		Staatsangehörigkeit		Alter (50 J u.ä.)	insg.	Geschlecht		Staatsangehörigkeit	
		männl.	weibl.	Deutsche	Aus- länder			männl.	weibl.	Deutsche	Aus- länder
0	1.617	848	769	1.198	419	50	2.708	1.361	1.347	2.218	490
1	1.693	897	796	1.264	429	51	2.743	1.400	1.343	2.291	452
2	1.658	836	822	1.294	364	52	2.752	1.426	1.326	2.326	426
3	1.554	807	747	1.211	343	53	2.815	1.385	1.430	2.409	406
4	1.506	773	733	1.180	326	54	2.931	1.478	1.453	2.533	398
0 – 4	8.028	4.161	3.867	6.147	1.881	50 - 54	13.949	7.050	6.899	11.777	2.172
5	1.408	766	642	1.125	283	55	2.823	1.414	1.409	2.433	390
6	1.415	722	693	1.125	290	56	2.828	1.415	1.413	2.487	341
7	1.458	786	672	1.160	298	57	2.823	1.405	1.418	2.517	306
8	1.466	741	725	1.185	281	58	2.720	1.331	1.389	2.379	341
9	1.414	710	704	1.157	257	59	2.812	1.416	1.396	2.509	303
5 – 9	7.161	3.725	3.436	5.752	1.409	55 - 59	14.006	6.981	7.025	12.325	1.681
10	1.448	737	711	1.162	286	60	2.616	1.316	1.300	2.332	284
11	1.402	746	656	1.139	263	61	2.459	1.231	1.228	2.188	271
12	1.375	756	619	1.138	237	62	2.397	1.173	1.224	2.149	248
13	1.467	746	721	1.196	271	63	2.379	1.160	1.219	2.143	236
14	1.416	732	684	1.170	246	64	2.350	1.115	1.235	2.099	251
10 – 14	7.108	3.717	3.391	5.805	1.303	60 - 64	12.201	5.995	6.206	10.911	1.290
15	1.395	733	662	1.136	259	65	2.223	1.031	1.192	2.012	211
16	1.481	792	689	1.232	249	66	2.169	1.048	1.121	1.937	232
17	1.557	794	763	1.281	276	67	2.095	992	1.103	1.898	197
18	1.705	857	848	1.357	348	68	2.127	1.009	1.118	1.914	213
19	2.007	1.009	998	1.481	526	69	2.234	1.018	1.216	1.997	237
15 – 19	8.145	4.185	3.960	6.487	1.658	65 - 69	10.848	5.098	5.750	9.758	1.090
20	2.174	1.124	1.050	1.547	627	70	1.915	892	1.023	1.752	163
21	2.505	1.275	1.230	1.770	735	71	1.656	777	879	1.480	176
22	2.701	1.435	1.266	1.843	858	72	1.333	629	704	1.191	142
23	2.574	1.334	1.240	1.713	861	73	1.222	526	696	1.100	122
24	2.762	1.391	1.371	1.895	867	74	1.571	698	873	1.473	98
20 – 24	12.716	6.559	6.157	8.768	3.948	70 - 74	7.697	3.522	4.175	6.996	701
25	2.950	1.549	1.401	2.049	901	75	1.444	652	792	1.350	94
26	3.001	1.575	1.426	2.049	952	76	1.452	654	798	1.354	98
27	3.014	1.607	1.407	2.037	977	77	1.900	813	1.087	1.785	115
28	3.101	1.644	1.457	2.122	979	78	1.695	714	981	1.595	100
29	3.000	1.605	1.395	2.027	973	79	1.741	749	992	1.638	103
25 – 29	15.066	7.980	7.086	10.284	4.782	75 - 79	8.232	3.582	4.650	7.722	510
30	2.955	1.527	1.428	2.009	946	80	1.526	629	897	1.437	89
31	2.892	1.567	1.325	2.026	866	81	1.549	615	934	1.463	86
32	2.794	1.492	1.302	1.929	865	82	1.479	603	876	1.405	74
33	2.510	1.328	1.182	1.758	752	83	1.190	472	718	1.133	57
34	2.561	1.318	1.243	1.811	750	84	929	342	587	880	49
30 – 34	13.712	7.232	6.480	9.533	4.179	80 - 84	6.673	2.661	4.012	6.318	355
35	2.428	1.296	1.132	1.730	698	85	742	284	458	697	45
36	2.394	1.255	1.139	1.757	637	86	718	243	475	680	38
37	2.329	1.260	1.069	1.673	656	87	656	229	427	630	26
38	2.393	1.280	1.113	1.691	702	88	574	195	379	560	14
39	2.092	1.086	1.006	1.474	618	89	542	194	348	525	17
35 – 39	11.636	6.177	5.459	8.325	3.311	85 - 89	3.232	1.145	2.087	3.092	140
40	2.124	1.049	1.075	1.524	600	90	434	116	318	419	15
41	2.093	1.093	1.000	1.482	611	91	369	98	271	357	12
42	1.955	978	977	1.408	547	92	268	85	183	258	10
43	1.966	1.020	946	1.391	575	93	228	45	183	221	7
44	1.975	1.017	958	1.450	525	94	209	44	165	201	8
40 – 44	10.113	5.157	4.956	7.255	2.858	90 - 94	1.508	388	1.120	1.456	52
45	1.916	971	945	1.425	491	95	125	30	95	121	4
46	2.065	1.072	993	1.540	525	96	86	12	74	85	1
47	2.240	1.118	1.122	1.725	515	97	71	16	55	68	3
48	2.317	1.188	1.129	1.804	513	98	39	6	33	34	5
49	2.457	1.251	1.206	1.996	461	99 u. älter	52	7	45	50	2
45 – 49	10.995	5.600	5.395	8.490	2.505	insg.	183.399	90.986	92.413	147.559	35.840

Quelle: Melderegister

Abb. 5: Altersstruktur der Bevölkerung am 31.12.2018 im Vergleich zu 1991
 (Bevölkerung am Ort der Hauptwohnung)

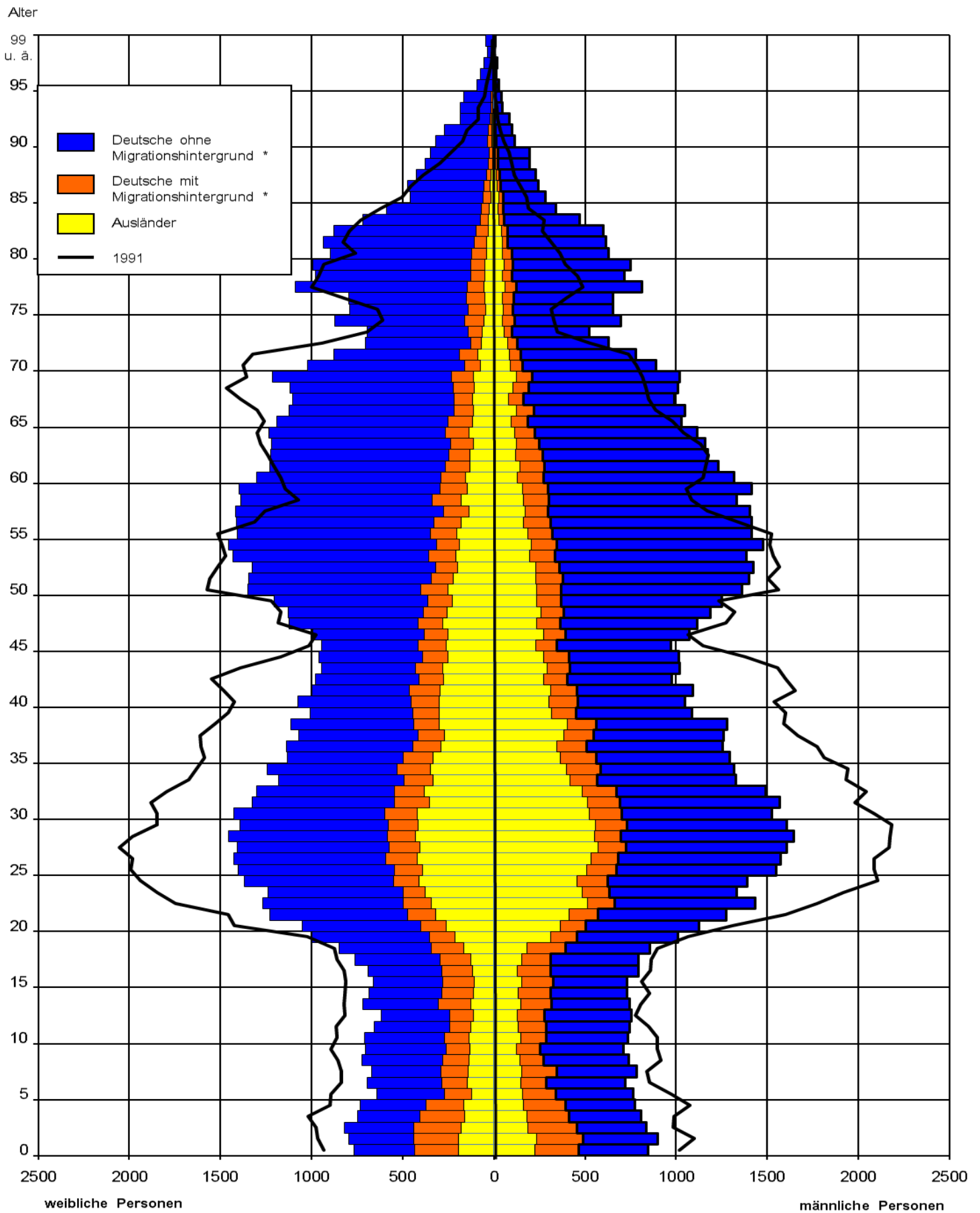

* Migranten = Deutsche mit 2. Staatsangehörigkeit und/oder Geburtsland "nicht-deutsch" sowie Ausländer

Tab. 15: Bevölkerung nach Alter am 31.12.2018 - absolut
(Bevölkerung am Ort der Hauptwohnung)

Distrikt/ Stadtteil/ Bezirk	Personen im Alter von... bis... Jahren											
	insg.	0 – 2	3 – 5	6 – 9	10 – 14	15 – 17	18 – 24	25 – 44	45 – 59	60 – 64	65 – 74	75 u.ä.
111 Schloßplatz	2.853	72	39	50	80	36	362	1.100	426	181	256	251
112 Reppersberg	1.907	35	27	53	52	30	139	506	426	127	198	314
113 Malstatter Straße	4.148	121	120	112	133	79	477	1.488	694	231	366	327
114 Triller	3.414	111	92	101	136	58	200	985	786	214	361	370
115 Glockenwald	1.970	77	72	93	112	68	130	452	398	148	217	203
116 Bellevue	5.598	168	147	213	236	153	527	1.599	1.265	355	477	458
11 Alt Saarbrücken	19.890	584	497	622	749	424	1.835	6.130	3.995	1.256	1.875	1.923
121 Rußhütte	2.548	87	67	97	134	81	231	687	543	157	231	233
122 Rodenhof	6.485	160	137	187	201	136	410	1.629	1.417	454	825	929
123 Unteres Malstatt	6.246	290	242	293	356	191	715	2.057	1.053	303	426	320
124 Leipziger Straße	4.425	171	142	170	202	137	456	1.285	863	308	407	284
125 Jenneweg	4.537	167	163	216	247	128	389	1.300	897	309	386	335
126 Rastpfuhl	5.133	132	126	170	214	113	291	1.201	1.059	439	625	763
12 Malstatt	29.374	1.007	877	1.133	1.354	786	2.492	8.159	5.832	1.970	2.900	2.864
131 Hauptbahnhof	3.156	55	58	60	68	50	657	1.477	424	102	106	99
132 Nauwieser Viertel	6.093	139	99	93	101	62	868	2.721	1.019	267	387	337
133 St. Johanner Markt	2.433	42	27	31	19	17	344	1.140	348	92	126	247
134 Am Staden	4.682	124	79	91	126	75	536	1.995	868	211	314	263
135 Kaninchenberg	1.664	27	29	25	41	20	157	577	383	98	165	142
136 Rotenbühl	6.652	151	131	156	228	158	500	1.648	1.512	496	769	903
137 Am Homburg	3.914	77	72	107	158	86	390	1.150	861	253	380	380
138 Bruchwiese	2.521	44	36	66	76	44	221	744	450	147	301	392
139 Universität	526	8	8	4	1	1	309	176	10	2	3	4
13 St. Johann	31.641	667	539	633	818	513	3.982	11.628	5.875	1.668	2.551	2.767
14 Eschberg	6.750	158	167	235	270	175	437	1.520	1.356	447	754	1.231
161 Wackenberg	4.000	115	118	137	195	130	300	1.048	966	266	388	337
162 Winterberg	5.444	143	109	165	232	124	367	1.527	1.218	329	627	603
16 St. Arnual	9.444	258	227	302	427	254	667	2.575	2.184	595	1.015	940
1 Mitte	97.099	2.674	2.307	2.925	3.618	2.152	9.413	30.012	19.242	5.936	9.095	9.725
211 Gersweiler-Mitte	2.901	76	72	88	124	66	197	704	675	205	324	370
212 Ottenhausen	2.314	59	45	57	70	52	154	495	513	203	306	360
213 Neu-Aschbach	1.041	28	24	32	44	34	56	218	259	85	122	139
21 Gersweiler	6.256	163	141	177	238	152	407	1.417	1.447	493	752	869
221 Klarenthal	4.092	89	82	133	148	109	260	894	955	323	457	642
222 Krughütte	1.244	27	28	35	52	29	76	277	308	97	148	167
22 Klarenthal	5.336	116	110	168	200	138	336	1.171	1.263	420	605	809
231 Altenkessel	4.485	127	109	157	193	136	314	1.005	1.062	355	485	542
232 Rockershäuser	996	30	32	45	49	28	109	236	241	61	73	92
23 Altenkessel	5.481	157	141	202	242	164	423	1.241	1.303	416	558	634
241 Hochstraße	6.327	300	263	333	386	223	692	1.858	1.187	325	433	327
242 Ottstraße	4.131	154	128	164	212	110	363	1.020	859	286	426	409
243 Füllengarten	5.022	173	173	187	242	138	480	1.288	1.058	344	507	432
244 Von-der-Heydt	68	2	1	1	3	1	4	15	12	7	16	6
24 Burbach	15.548	629	565	685	843	472	1.539	4.181	3.116	962	1.382	1.174
2 West	32.621	1.065	957	1.232	1.523	926	2.705	8.010	7.129	2.291	3.297	3.486
311 Dudweiler-Nord	2.797	65	47	78	89	54	228	636	651	263	355	331
312 Dudweiler-Mitte	2.746	86	92	98	116	82	340	831	493	159	194	255
313 Flitsch	1.312	28	23	34	45	35	96	306	360	109	148	128
314 Kitten	814	16	20	28	33	28	41	174	214	53	93	114
315 Pfaffenkopf	3.015	63	57	85	112	69	223	651	671	274	362	448
316 Geisenkopf	2.149	34	29	40	45	26	250	513	427	164	303	318
317 Dudweiler-Süd	5.153	106	96	141	178	107	598	1.364	1.101	336	539	587
318 Wilhelmshöhe-Fröhn	1.627	37	25	34	46	47	133	377	431	134	198	165
31 Dudweiler	19.613	435	389	538	664	448	1.909	4.852	4.348	1.492	2.192	2.346
32 Jägersfreude	1.966	45	48	69	88	54	178	468	468	145	192	211
33 Herrensohr	2.087	52	40	76	82	67	158	456	519	161	231	245
341 Scheidt	3.279	75	76	104	93	86	279	804	788	216	354	404
342 Scheidterberg	821	20	27	28	31	18	43	162	188	60	106	138
34 Scheidt	4.100	95	103	132	124	104	322	966	976	276	460	542
3 Dudweiler	27.766	627	580	815	958	673	2.567	6.742	6.311	2.074	3.075	3.344
42 Schafbrücke	2.991	73	68	86	121	80	227	796	697	207	314	322
43 Bischmisheim	3.879	72	89	127	153	87	236	816	980	251	509	559
44 Ensheim	3.432	80	102	109	138	90	195	771	814	261	402	470
451 Brebach	673	29	17	25	30	27	73	203	125	40	47	57
452 Neufechingen	2.428	70	57	83	108	78	204	601	577	147	221	282
453 Fechingen	2.673	57	65	82	103	65	168	554	649	197	344	389
45 Brebach-Fechingen	5.774	156	139	190	241	170	445	1.358	1.351	384	612	728
46 Eschringen	1.230	22	18	29	45	41	64	234	322	115	154	186
471 Alt-Güdingen	3.293	68	81	99	128	87	231	703	758	229	412	497
472 Schönbach	1.808	44	35	44	61	35	125	392	459	163	232	218
47 Güdingen	5.101	112	116	143	189	122	356	1.095	1.217	392	644	715
48 Bübingen	3.506	87	92	97	122	92	220	693	887	290	443	483
4 Halberg	25.913	602	624	781	1.009	682	1.743	5.763	6.268	1.900	3.078	3.463
Saarbrücken	183.399	4.968	4.468	5.753	7.108	4.433	16.428	50.527	38.950	12.201	18.545	20.018

Quelle: Melderegister

Tab. 16: Bevölkerung nach Alter am 31.12.2018 – in %
(Bevölkerung am Ort der Hauptwohnung)

Distrikt/ Stadtteil/ Bezirk	Personen im Alter von... bis... Jahren												
	insg.	0 – 2	3 – 5	6 – 9	10 – 14	15 – 17	18 – 24	25 – 44	45 – 59	60 – 64	65 – 74	75 u.ä.	
111 Schloßplatz	2.853	2,5	1,4	1,8	2,8	1,3	12,7	38,6	14,9	6,3	9,0	8,8	
112 Reppersberg	1.907	1,8	1,4	2,8	2,7	1,6	7,3	26,5	22,3	6,7	10,4	16,5	
113 Malstatter Straße	4.148	2,9	2,9	2,7	3,2	1,9	11,5	35,9	16,7	5,6	8,8	7,9	
114 Triller	3.414	3,3	2,7	3,0	4,0	1,7	5,9	28,9	23,0	6,3	10,6	10,8	
115 Glockenwald	1.970	3,9	3,7	4,7	5,7	3,5	6,6	22,9	20,2	7,5	11,0	10,3	
116 Bellevue	5.598	3,0	2,6	3,8	4,2	2,7	9,4	28,6	22,6	6,3	8,5	8,2	
11 Alt Saarbrücken	19.890	2,9	2,5	3,1	3,8	2,1	9,2	30,8	20,1	6,3	9,4	9,7	
121 Rußhütte	2.548	3,4	2,6	3,8	5,3	3,2	9,1	27,0	21,3	6,2	9,1	9,1	
122 Rodenhof	6.485	2,5	2,1	2,9	3,1	2,1	6,3	25,1	21,9	7,0	12,7	14,3	
123 Unteres Malstatt	6.246	4,6	3,9	4,7	5,7	3,1	11,4	32,9	16,9	4,9	6,8	5,1	
124 Leipziger Straße	4.425	3,9	3,2	3,8	4,6	3,1	10,3	29,0	19,5	7,0	9,2	6,4	
125 Jenneweg	4.537	3,7	3,6	4,8	5,4	2,8	8,6	28,7	19,8	6,8	8,5	7,4	
126 Rastpfuhl	5.133	2,6	2,5	3,3	4,2	2,2	5,7	23,4	20,6	8,6	12,2	14,9	
12 Malstatt	29.374	3,4	3,0	3,9	4,6	2,7	8,5	27,8	19,9	6,7	9,9	9,8	
131 Hauptbahnhof	3.156	1,7	1,8	1,9	2,2	1,6	20,8	46,8	13,4	3,2	3,4	3,1	
132 Nauwieser Viertel	6.093	2,3	1,6	1,5	1,7	1,0	14,2	44,7	16,7	4,4	6,4	5,5	
133 St. Johanner Markt	2.433	1,7	1,1	1,3	0,8	0,7	14,1	46,9	14,3	3,8	5,2	10,2	
134 Am Staden	4.682	2,6	1,7	1,9	2,7	1,6	11,4	42,6	18,5	4,5	6,7	5,6	
135 Kaninchenberg	1.664	1,6	1,7	1,5	2,5	1,2	9,4	34,7	23,0	5,9	9,9	8,5	
136 Rotenbühl	6.652	2,3	2,0	2,3	3,4	2,4	7,5	24,8	22,7	7,5	11,6	13,6	
137 Am Homburg	3.914	2,0	1,8	2,7	4,0	2,2	10,0	29,4	22,0	6,5	9,7	9,7	
138 Bruchwiese	2.521	1,7	1,4	2,6	3,0	1,7	8,8	29,5	17,9	5,8	11,9	15,5	
139 Universität	526	1,5	1,5	0,8	0,2	0,2	58,7	33,5	1,9	0,4	0,6	0,8	
13 St. Johann	31.641	2,1	1,7	2,0	2,6	1,6	12,6	36,7	18,6	5,3	8,1	8,7	
14 Eschberg	6.750	2,3	2,5	3,5	4,0	2,6	6,5	22,5	20,1	6,6	11,2	18,2	
161 Wackenweg	4.000	2,9	3,0	3,4	4,9	3,3	7,5	26,2	24,2	6,7	9,7	8,4	
162 Winterberg	5.444	2,6	2,0	3,0	4,3	2,3	6,7	28,0	22,4	6,0	11,5	11,1	
16 St. Arnual	9.444	2,7	2,4	3,2	4,5	2,7	7,1	27,3	23,1	6,3	10,7	10,0	
1 Mitte	97.099	2,8	2,4	3,0	3,7	2,2	9,7	30,9	19,8	6,1	9,4	10,0	
211 Gersweiler-Mitte	2.901	2,6	2,5	3,0	4,3	2,3	6,8	24,3	23,3	7,1	11,2	12,8	
212 Ottenhausen	2.314	2,5	1,9	2,5	3,0	2,2	6,7	21,4	22,2	8,8	13,2	15,6	
213 Neu-Aschbach	1.041	2,7	2,3	3,1	4,2	3,3	5,4	20,9	24,9	8,2	11,7	13,4	
21 Gersweiler	6.256	2,6	2,3	2,8	3,8	2,4	6,5	22,7	23,1	7,9	12,0	13,9	
221 Klarenthal	4.092	2,2	2,0	3,3	3,6	2,7	6,4	21,8	23,3	7,9	11,2	15,7	
222 Krughütte	1.244	2,2	2,3	2,8	4,2	2,3	6,1	22,3	24,8	7,8	11,9	13,4	
22 Klarenthal	5.336	2,2	2,1	3,1	3,7	2,6	6,3	21,9	23,7	7,9	11,3	15,2	
231 Altenkessel	4.485	2,8	2,4	3,5	4,3	3,0	7,0	22,4	23,7	7,9	10,8	12,1	
232 Rockershausen	996	3,0	3,2	4,5	4,9	2,8	10,9	23,7	24,2	6,1	7,3	9,2	
23 Altenkessel	5.481	2,9	2,6	3,7	4,4	3,0	7,7	22,6	23,8	7,6	10,2	11,6	
241 Hochstraße	6.327	4,7	4,2	5,3	6,1	3,5	10,9	29,4	18,8	5,1	6,8	5,2	
242 Ottstraße	4.131	3,7	3,1	4,0	5,1	2,7	8,8	24,7	20,8	6,9	10,3	9,9	
243 Füllengarten	5.022	3,4	3,4	3,7	4,8	2,7	9,6	25,6	21,1	6,8	10,1	8,6	
244 Von-der-Heydt	68	2,9	1,5	1,5	4,4	1,5	5,9	22,1	17,6	10,3	23,5	8,8	
24 Burbach	15.548	4,0	3,6	4,4	5,4	3,0	9,9	26,9	20,0	6,2	8,9	7,6	
2 West	32.621	3,3	2,9	3,8	4,7	2,8	8,3	24,6	21,9	7,0	10,1	10,7	
311 Dudweiler-Nord	2.797	2,3	1,7	2,8	3,2	1,9	8,2	22,7	23,3	9,4	12,7	11,8	
312 Dudweiler-Mitte	2.746	3,1	3,4	3,6	4,2	3,0	12,4	30,3	18,0	5,8	7,1	9,3	
313 Flitsch	1.312	2,1	1,8	2,6	3,4	2,7	7,3	23,3	27,4	8,3	11,3	9,8	
314 Kitten	814	2,0	2,5	3,4	4,1	3,4	5,0	21,4	26,3	6,5	11,4	14,0	
315 Pfaffenkopf	3.015	2,1	1,9	2,8	3,7	2,3	7,4	21,6	22,3	9,1	12,0	14,9	
316 Geisenkopf	2.149	1,6	1,3	1,9	2,1	1,2	11,6	23,9	19,9	7,6	14,1	14,8	
317 Dudweiler-Süd	5.153	2,1	1,9	2,7	3,5	2,1	11,6	26,5	21,4	6,5	10,5	11,4	
318 Wilhelmshöhe-Fröhn	1.627	2,3	1,5	2,1	2,8	2,9	8,2	23,2	26,5	8,2	12,2	10,1	
31 Dudweiler	19.613	2,2	2,0	2,7	3,4	2,3	9,7	24,7	22,2	7,6	11,2	12,0	
32 Jägersfreude	1.966	2,3	2,4	3,5	4,5	2,7	9,1	23,8	23,8	7,4	9,8	10,7	
33 Herrensohr	2.087	2,5	1,9	3,6	3,9	3,2	7,6	21,8	24,9	7,7	11,1	11,7	
341 Scheidt	3.279	2,3	2,3	3,2	2,8	2,6	8,5	24,5	24,0	6,6	10,8	12,3	
342 Scheidtberg	821	2,4	3,3	3,4	3,8	2,2	5,2	19,7	22,9	7,3	12,9	16,8	
34 Scheidt	4.100	2,3	2,5	3,2	3,0	2,5	7,9	23,6	23,8	6,7	11,2	13,2	
3 Dudweiler	27.766	2,3	2,1	2,9	3,5	2,4	9,2	24,3	22,7	7,5	11,1	12,0	
42 Schafbrücke	2.991	2,4	2,3	2,9	4,0	2,7	7,6	26,6	23,3	6,9	10,5	10,8	
43 Bischmisheim	3.879	1,9	2,3	3,3	3,9	2,2	6,1	21,0	25,3	6,5	13,1	14,4	
44 Ensheim	3.432	2,3	3,0	3,2	4,0	2,6	5,7	22,5	23,7	7,6	11,7	13,7	
451 Brebach	673	4,3	2,5	3,7	4,5	4,0	10,8	30,2	18,6	5,9	7,0	8,5	
452 Neufechingen	2.428	2,9	2,3	3,4	4,4	3,2	8,4	24,8	23,8	6,1	9,1	11,6	
453 Fechingen	2.673	2,1	2,4	3,1	3,9	2,4	6,3	20,7	24,3	7,4	12,9	14,6	
45 Brebach-Fechingen	5.774	2,7	2,4	3,3	4,2	2,9	7,7	23,5	23,4	6,7	10,6	12,6	
46 Eschingen	1.230	1,8	1,5	2,4	3,7	3,3	5,2	19,0	26,2	9,3	12,5	15,1	
471 Alt-Güdingen	3.293	2,1	2,5	3,0	3,9	2,6	7,0	21,3	23,0	7,0	12,5	15,1	
472 Schönbach	1.808	2,4	1,9	2,4	3,4	1,9	6,9	21,7	25,4	9,0	12,8	12,1	
47 Güdingen	5.101	2,2	2,3	2,8	3,7	2,4	7,0	21,5	23,9	7,7	12,6	14,0	
48 Bübingen	3.506	2,5	2,6	2,8	3,5	2,6	6,3	19,8	25,3	8,3	12,6	13,8	
4 Halberg	25.913	2,3	2,4	3,0	3,9	2,6	6,7	22,2	24,2	7,3	11,9	13,4	
Saarbrücken	183.399	2,7	2,4	3,1	3,9	2,4	9,0	27,6	21,2	6,7	10,1	10,9	

Quelle: Melderegister

Tab. 17: Bevölkerung mit Migrationshintergrund am 31.12.2018¹⁾ – absolut

(Bevölkerung am Ort der Hauptwohnung)

Distrikt/ Stadtteil/ Bezirk	insgesamt	Deutsche ohne Migrations- hintergrund	persönlicher Migrationshintergrund						häuslicher Migrationshintergrund ²⁾		
			Deutsche			Ausländer			Deutsche ohne Migrati- onshintergrund		Personen insg. in HH mit Migrati- onshinter- grund' (Sp.8+9+10)
			insgesamt	darunter		insgesamt	darunter im Ausland geboren	Personen mit Migrati- onshinter- grund insg. (Sp. 3+6)	unter 18 Jahre	18 Jahre und älter	
				im Ausland geboren	aus ehem. UDSSR (u.a. Spät- ausiedler)						
1	2	3	4	5	6	7	8	9	10	11	
111 Schloßplatz	2.853	1.543	458	269	61	852	790	1.310	35	136	1.481
112 Reppersberg	1.907	1.521	189	113	31	197	174	386	48	178	612
113 Malstatter Straße	4.148	2.184	806	466	175	1.158	1.016	1.964	58	204	2.226
114 Triller	3.414	2.459	450	256	75	505	443	955	61	334	1.350
115 Glockenwald	1.970	1.040	410	300	260	520	435	930	67	143	1.140
116 Bellevue	5.598	3.575	847	489	208	1.176	1.038	2.023	127	484	2.634
11 Alt Saarbrücken	19.890	12.322	3.160	1.893	810	4.408	3.896	7.568	396	1.479	9.443
121 Rußhütte	2.548	1.573	319	155	55	656	558	975	55	189	1.219
122 Rodenhof	6.485	4.720	981	613	281	784	661	1.765	137	557	2.459
123 Unteres Malstatt	6.246	2.245	1.229	614	272	2.772	2.418	4.001	127	250	4.378
124 Leipziger Straße	4.425	2.028	872	540	285	1.525	1.325	2.397	123	213	2.733
125 Jenneweg	4.537	2.517	811	454	308	1.209	1.053	2.020	169	305	2.494
126 Rastpfuhl	5.133	3.836	671	413	166	626	521	1.297	167	485	1.949
12 Malstatt	29.374	16.919	4.883	2.789	1.367	7.572	6.536	12.455	778	1.999	15.232
131 Hauptbahnhof	3.166	1.601	446	247	86	1.109	1.051	1.555	30	130	1.715
132 Nauwieser Viertel	6.093	3.913	712	381	98	1.468	1.366	2.180	65	327	2.572
133 St. Johanner Markt	2.433	1.543	271	157	27	619	585	890	18	143	1.051
134 Am Staden	4.682	3.421	537	291	84	724	645	1.261	99	365	1.725
135 Kaninchenberg	1.664	976	240	145	47	448	402	688	19	109	816
136 Rotenbühl	6.652	5.071	744	452	97	837	772	1.581	165	675	2.421
137 Am Homburg	3.914	2.787	404	232	55	723	674	1.127	94	337	1.558
138 Bruchwiese	2.521	1.541	468	305	115	512	465	980	41	124	1.145
139 Universität	526	192	51	30	10	283	275	334		4	338
13 St. Johann	31.641	21.045	3.873	2.240	619	6.723	6.235	10.596	531	2.214	13.341
14 Eschberg	6.750	4.207	1.280	879	468	1.263	1.146	2.543	169	474	3.186
161 Wackenberg	4.000	2.766	503	285	103	731	617	1.234	113	313	1.660
162 Winterberg	5.444	4.129	602	361	109	713	645	1.315	150	567	2.032
16 St. Arnual	9.444	6.895	1.105	646	212	1.444	1.262	2.549	263	880	3.692
1 Mitte	97.099	61.388	14.301	8.447	3.476	21.410	19.075	35.711	2.137	7.046	44.894
211 Gersweiler-Mitte	2.901	2.126	370	172	60	405	318	775	97	292	1.164
212 Ottenhausen	2.314	1.904	207	103	28	203	164	410	48	261	719
213 Neu-Aschbach	1.041	864	114	55	29	63	41	177	30	133	340
21 Gersweiler	6.256	4.894	691	330	117	671	523	1.362	175	686	2.223
221 Klarenthal	4.092	3.358	421	233	107	313	240	734	112	440	1.286
222 Krughütte	1.244	1.004	132	83	37	108	86	240	37	142	419
22 Klarenthal	5.336	4.362	553	316	144	421	326	974	149	582	1.705
231 Altenkessel	4.485	3.577	376	176	80	532	419	908	111	429	1.448
232 Rockershausen	996	676	146	56	19	174	134	320	27	103	450
23 Altenkessel	5.481	4.253	522	232	99	706	553	1.228	138	532	1.898
241 Hochstraße	6.327	2.828	921	463	200	2.578	2.202	3.499	194	303	3.996
242 Ottstraße	4.131	2.698	614	337	180	819	677	1.433	121	306	1.860
243 Füllengarten	5.022	3.049	677	348	146	1.296	1.095	1.973	152	380	2.505
244 Von-der-Heydt	68	56	5	3	2	7	7	12	1	6	19
24 Burbach	15.548	8.631	2.217	1.151	528	4.700	3.981	6.917	468	995	8.380
2 West	32.621	22.140	3.983	2.029	888	6.498	5.383	10.481	930	2.795	14.206
311 Dudweiler-Nord	2.797	2.001	379	227	126	417	350	796	63	183	1.042
312 Dudweiler-Mitte	2.746	1.632	307	144	54	807	679	1.114	99	169	1.382
313 Flitsch	1.312	1.042	125	78	51	145	122	270	33	121	424
314 Kitten	814	648	60	33	14	106	90	166	21	62	249
315 Pfaffenkopf	3.015	2.378	229	144	85	408	352	637	69	243	949
316 Geisenkopf	2.149	1.559	201	106	56	389	340	590	22	145	757
317 Dudweiler-Süd	5.153	3.578	432	262	101	1.143	1.036	1.575	133	381	2.089
318 Wilhelmshöhe-Fröhn	1.627	1.241	181	107	52	205	174	386	34	122	542
31 Dudweiler	19.613	14.079	1.914	1.101	539	3.620	3.143	5.534	474	1.426	7.434
32 Jägersfreude	1.966	1.491	183	98	36	292	257	475	60	185	720
33 Herrensohr	2.087	1.712	184	85	48	191	155	375	66	200	641
341 Scheidt	3.279	2.451	302	171	43	526	464	828	85	292	1.205
342 Scheidterberg	821	689	90	48	11	42	35	132	26	104	262
34 Scheidt	4.100	3.140	392	219	54	568	499	960	111	396	1.467
3 Dudweiler	27.766	20.422	2.673	1.503	677	4.671	4.054	7.344	711	2.207	10.262
42 Schafbrücke	2.991	2.045	383	219	86	563	486	946	66	260	1.272
43 Bischmisheim	3.879	3.247	328	166	40	304	260	632	102	391	1.125
44 Ennheim	3.432	2.890	287	132	48	255	214	542	116	413	1.071
451 Brebach	673	319	82	44	4	272	244	354	18	49	421
452 Neufechingen	2.428	1.454	323	133	28	651	524	974	68	201	1.243
453 Fechingen	2.673	2.100	335	206	59	238	200	573	78	273	924
45 Brebach-Fechingen	5.774	3.873	740	383	91	1.161	968	1.901	164	523	2.588
46 Eschringen	1.230	1.072	59	30	6	99	87	158	27	138	323
471 Alt-Güdingen	3.293	2.643	312	178	51	338	273	650	83	350	1.083
472 Schönbach	1.808	1.306	237	149	71	265	227	502	46	163	711
47 Güdingen	5.101	3.949	549	327	122	603	500	1.152	129	513	1.794
48 Bübingen	3.506	2.876	354	189	51	276	220	630	83	386	1.099
4 Halberg	25.913	19.952	2.700	1.446	444	3.261	2.735	5.961	687	2.624	9.272
Saarbrücken	183.399	123.902	23.657	13.425	5.485	35.840	31.247	59.497	4.465	14.672	78.634

Quelle: Melderegister

1) Migranten = Deutsche mit 2. Staatsangehörigkeit und/oder Geburtsland „nicht-deutsch“ sowie Ausländer

2) im Haushalt mind. 1 Pers. mit Migrationshintergrund

Tab. 18: Bevölkerung mit Migrationshintergrund am 31.12.2018¹⁾ – in %
(Bevölkerung am Ort der Hauptwohnung)

Distrikt/ Stadtteil/ Bezirk	insgesamt	Deutsche ohne Migrati- onshinter- grund	persönlicher Migrationshintergrund					häusl. Migrationshintergrund ²⁾		
			Deutsche			Ausländer		Personen mit Migrations- hintergrund insg. (Sp. 3+6)	18 Jahre und älter	Personen insg. in HH mit Migrations- hintergrund (Sp. 8+9+10)
			insgesamt	darunter		insgesamt	darunter im Ausland geboren			
				im Ausland geboren	aus ehem. UDSSR (u.a. Spät- ausiedler)					
1	2	3	4	5	6	7	8	9	10	
111 Schloßplatz	2.853	54,1	16,1	58,7	13,3	29,9	92,7	45,9	11,1	51,9
112 Reppersberg	1.907	79,8	9,9	59,8	16,4	10,3	88,3	20,2	14,9	32,1
113 Malstatter Straße	4.148	52,7	19,4	57,8	21,7	27,9	87,7	47,3	12,0	53,7
114 Triller	3.414	72,0	13,2	56,9	16,7	14,8	87,7	28,0	16,1	39,5
115 Glockenwald	1.970	52,8	20,8	73,2	63,4	26,4	83,7	47,2	20,2	57,9
116 Bellevue	5.598	63,9	15,1	57,7	24,6	21,0	88,3	36,1	17,1	47,1
11 Alt Saarbrücken	19.890	62,0	15,9	59,9	25,6	22,2	88,4	38,0	15,2	47,5
121 Rußhütte	2.548	61,7	12,5	48,6	17,2	25,7	85,1	38,3	15,5	47,8
122 Rodenhof	6.485	72,8	15,1	62,5	28,6	12,1	84,3	27,2	14,7	37,9
123 Unteres Malstatt	6.246	35,9	19,7	50,0	22,1	44,4	87,2	64,1	16,8	70,1
124 Leipziger Straße	4.425	45,8	19,7	61,9	32,7	34,5	86,9	54,2	16,6	61,8
125 Jenneweg	4.537	55,5	17,9	56,0	38,0	26,6	87,1	44,5	18,8	55,0
126 Raspfuhl	5.133	74,7	13,1	61,5	24,7	12,2	83,2	25,3	17,0	38,0
12 Malstatt	29.374	57,6	16,6	57,1	28,0	25,8	86,3	42,4	16,4	51,9
131 Hauptbahnhof	3.156	50,7	14,1	55,4	19,3	35,1	94,8	49,3	10,0	54,3
132 Nauwieser Viertel	6.093	64,2	11,7	53,5	13,8	24,1	93,1	35,8	10,0	42,2
133 St. Johanner Markt	2.433	63,4	11,1	57,9	10,0	25,4	94,5	36,6	10,4	43,2
134 Am Staden	4.682	73,1	11,5	54,2	15,6	15,5	89,1	26,9	13,6	36,8
135 Kaninchenberg	1.664	58,7	14,4	60,4	19,6	26,9	89,7	41,3	13,1	49,0
136 Rotenbühl	6.652	76,2	11,2	60,8	13,0	12,6	92,2	23,8	16,6	36,4
137 Am Homburg	3.914	71,2	10,3	57,4	13,6	18,5	93,2	28,8	15,5	39,8
138 Bruchwiese	2.521	61,1	18,6	65,2	24,6	20,3	90,8	38,9	10,7	45,4
139 Universität	526	36,5	9,7	58,8	19,6	53,8	97,2	63,5	2,1	64,3
13 St. Johann	31.641	66,5	12,2	57,8	16,0	21,2	92,7	33,5	13,0	42,2
14 Eschberg	6.750	62,3	19,0	68,7	36,6	18,7	90,7	37,7	15,3	47,2
161 Wackenbergring	4.000	69,2	12,6	56,7	20,5	18,3	84,4	30,9	15,4	41,5
162 Winterberg	5.444	75,8	11,1	60,0	18,1	13,1	90,5	24,2	17,4	37,3
16 St. Arnual	9.444	73,0	11,7	58,5	19,2	15,3	87,4	27,0	16,6	39,1
1 Mitte	97.099	63,2	14,7	59,1	24,3	22,0	89,1	36,8	15,0	46,2
211 Gersweiler-Mitte	2.901	73,3	12,8	46,5	16,2	14,0	78,5	26,7	18,3	40,1
212 Ottenhausen	2.314	82,3	8,9	49,8	13,5	8,8	80,8	17,7	16,2	31,1
213 Neu-Aschbach	1.041	83,0	11,0	48,2	25,4	6,1	65,1	17,0	18,9	32,7
21 Gersweiler	6.256	78,2	11,0	47,8	16,9	10,7	77,9	21,8	17,6	35,5
221 Klarenthal	4.092	82,1	10,3	55,3	25,4	7,6	76,7	17,9	16,4	31,4
222 Krughütte	1.244	80,7	10,6	62,9	28,0	8,7	79,6	19,3	17,8	33,7
22 Klarenthal	5.336	81,7	10,4	57,1	26,0	7,9	77,4	18,3	16,8	32,0
231 Altenkessel	4.485	79,8	8,4	46,8	21,3	11,9	78,8	20,2	15,1	32,3
232 Rockershausen	996	67,9	14,7	38,4	13,0	17,5	77,0	32,1	19,2	45,2
23 Altenkessel	5.481	77,6	9,5	44,4	19,0	12,9	78,3	22,4	15,8	34,6
241 Hochstraße	6.327	44,7	14,6	50,3	21,7	40,7	85,4	55,3	17,6	63,2
242 Ottstraße	4.131	65,3	14,9	54,9	29,3	19,8	82,7	34,7	15,8	45,0
243 Füllengarten	5.022	60,7	13,5	51,4	21,6	25,8	84,5	39,3	17,4	49,9
244 Von-der-Heydt	68	82,4	7,4	60,0	40,0	10,3	100,0	17,6	12,5	27,9
24 Burbach	15.548	55,5	14,3	51,9	23,8	30,2	84,7	44,5	17,0	53,9
2 West	32.621	67,9	12,2	50,9	22,3	19,9	82,8	32,1	16,8	43,5
311 Dudweiler-Nord	2.797	71,5	13,6	59,9	33,2	14,9	83,9	28,5	12,3	37,3
312 Dudweiler-Mitte	2.746	59,4	11,2	46,9	17,6	29,4	84,1	40,6	16,4	50,3
313 Flitsch	1.312	79,4	9,5	62,4	40,8	11,1	84,1	20,6	14,8	32,3
314 Kitten	814	79,6	7,4	55,0	23,3	13,0	84,9	20,4	12,8	30,6
315 Pfaffenkopf	3.015	78,9	7,6	62,9	37,1	13,5	86,3	21,1	13,1	31,5
316 Geisenkopf	2.149	72,5	9,4	52,7	27,9	18,1	87,4	27,5	10,7	35,2
317 Dudweiler-Süd	5.153	69,4	8,4	60,6	23,4	22,2	90,6	30,6	14,4	40,5
318 Wilhelmshöhe-Fröhn	1.627	76,3	11,1	59,1	28,7	12,6	84,9	23,7	12,6	33,3
31 Dudweiler	19.613	71,8	9,8	57,5	28,2	18,5	86,8	28,2	13,5	37,9
32 Jägersfreude	1.966	75,8	9,3	53,6	19,7	14,9	88,0	24,2	16,4	36,6
33 Herrensohr	2.087	82,0	8,8	46,2	26,1	9,2	81,2	18,0	15,5	30,7
341 Scheidt	3.279	74,7	9,2	56,6	14,2	16,0	88,2	25,3	15,4	36,7
342 Scheidterberg	821	83,9	11,0	53,3	12,2	5,1	83,3	16,1	18,9	31,9
34 Scheidt	4.100	76,6	9,6	55,9	13,8	13,9	87,9	23,4	16,1	35,8
3 Dudweiler	27.766	73,6	9,6	56,2	25,3	16,8	86,8	26,4	14,3	37,0
42 Schafbrücke	2.991	68,4	12,8	57,2	22,5	18,8	86,3	31,6	15,9	42,5
43 Bischmisheim	3.879	83,7	8,5	50,6	12,2	7,8	85,5	16,3	15,2	29,0
44 Ennheim	3.432	84,2	8,4	46,0	16,7	7,4	83,9	15,8	18,3	31,2
451 Brebach	673	47,4	12,2	53,7	4,9	40,4	89,7	52,6	21,0	62,6
452 Neufechingen	2.428	59,9	13,3	41,2	8,7	26,8	80,5	40,1	18,5	51,2
453 Fechingen	2.673	78,6	12,5	61,5	17,6	8,9	84,0	21,4	16,7	34,6
45 Brebach-Fechingen	5.774	67,1	12,8	51,8	12,3	20,1	83,4	32,9	17,7	44,8
46 Eschringen	1.230	87,2	4,8	50,8	10,2	8,0	87,9	12,8	15,4	26,3
471 Alt-Güdingen	3.293	80,3	9,5	57,1	16,3	10,3	80,8	19,7	16,4	32,9
472 Schönbach	1.808	72,2	13,1	62,9	30,0	14,7	85,7	27,8	16,0	39,3
47 Güdingen	5.101	77,4	10,8	59,6	22,2	11,8	82,9	22,6	16,3	35,2
48 Bübingen	3.506	82,0	10,1	53,4	14,4	7,9	79,7	18,0	16,3	31,3
4 Halberg	25.913	77,0	10,4	53,6	16,4	12,6	83,9	23,0	16,6	35,8
Saarbrücken	183.399	67,6	12,9	56,7	23,2	19,5	87,2	32,4	15,4	42,9

Quelle: Melderegister

- 1) Migranten = Deutsche mit 2. Staatsangehörigkeit und/oder Geburtsland „nicht-deutsch“ sowie Ausländer
2) im Haushalt mind. 1 Pers. mit Migrationshintergrund

Tab. 19: Ausländer nach Staatsangehörigkeit am 31.12.2018
(Bevölkerung am Ort der Hauptwohnung)

Staatsangehörigkeit ¹⁾	Bestand am 31.12.2018								Veränderung geg. 31.12.2017	
	insg.	dar. weibl.	im Alter von		ledig	in Sbr. seit mind. 8 J.	Anteil an Bevölke- rung. insg.	Anteil an Auslän- dern insg.		
			unter 18 J.	60 J. u. älter					in % v. insgesamt	in %
	abs.									
1. Europa										
albanisch	210	52,9	8,6	3,3	48,6	24,8	0,1	0,6	42	25,0
belgisch	118	44,9	5,1	12,7	76,3	39,8	0,1	0,3	-1	-0,8
bosnisch-herzegowinisch	661	46,7	8,6	17,5	27,7	67,3	0,4	1,8	10	1,5
britisch	204	41,2	4,9	19,6	64,2	41,7	0,1	0,6	14	7,4
bulgarisch	1.103	50,2	20,7	5,3	60,0	13,9	0,6	3,1	42	4,0
dänisch	32	50,0	6,3	21,9	62,5	75,0	0,0	0,1	-1	-3,0
estnisch	16	62,5	18,8	25,0	56,3	37,5	0,0	0,0	1	6,7
finnisch	30	56,7	6,7	10,0	56,7	20,0	0,0	0,1	9	42,9
französisch	2.280	58,2	4,9	25,8	57,0	56,1	1,2	6,4	33	1,5
griechisch	310	46,1	11,9	14,8	58,1	33,5	0,2	0,9	18	6,2
irisch	30	53,3	3,3	10,0	70,0	50,0	0,0	0,1	3	11,1
isländisch	19	47,4	0,0	31,6	52,6	52,6	0,0	0,1	-1	-5,0
italienisch	3.732	43,5	5,4	27,7	38,5	69,1	2,0	10,4	-39	-1,0
jugoslawisch *	167	50,3	6,6	27,5	34,1	95,2	0,1	0,5	-19	-10,2
kosovarisch	300	48,3	15,3	5,0	39,7	41,7	0,2	0,8	26	9,5
kroatisch	395	46,6	14,7	15,2	41,3	38,2	0,2	1,1	0	0,0
lettisch	79	46,8	16,5	13,9	59,5	21,5	0,0	0,2	4	5,3
litauisch	106	69,8	9,4	7,5	53,8	32,1	0,1	0,3	-8	-7,0
luxemburgisch	334	42,8	3,3	11,1	81,7	36,8	0,2	0,9	9	2,8
mazedonisch	118	46,6	17,8	9,3	39,8	46,6	0,1	0,3	2	1,7
moldauisch	61	62,3	19,7	23,0	31,1	55,7	0,0	0,2	2	3,4
montenegrinisch	29	48,3	20,7	3,4	65,5	24,1	0,0	0,1	1	3,6
niederländisch	126	41,3	7,1	19,0	48,4	40,5	0,1	0,4	4	3,3
norwegisch	26	34,6	15,4	19,2	65,4	42,3	0,0	0,1	7	36,8
österreichisch	275	51,6	6,2	34,5	40,4	62,2	0,1	0,8	9	3,4
polnisch	1.031	54,8	11,8	9,5	42,5	34,4	0,6	2,9	11	1,1
portugiesisch	163	49,7	16,6	9,8	53,4	39,9	0,1	0,5	-8	-4,7
rumänisch	2.427	48,8	24,0	2,7	59,9	7,2	1,3	6,8	93	4,0
russisch	884	62,0	8,3	22,3	29,2	65,4	0,5	2,5	-14	-1,6
schwedisch	56	42,9	17,9	8,9	69,6	57,1	0,0	0,2	-6	-9,7
schweizerisch	82	59,8	6,1	32,9	47,6	65,9	0,0	0,2	-1	-1,2
serbisch	290	46,6	14,8	6,6	47,2	42,4	0,2	0,8	10	3,6
serbisch und montenegrinisch *	109	51,4	23,9	6,4	54,1	79,8	0,1	0,3	-4	-3,5
slowakisch	268	49,6	34,7	2,2	64,6	6,7	0,1	0,7	14	5,5
slowenisch	30	53,3	13,3	30,0	56,7	36,7	0,0	0,1	-5	-14,3
spanisch	470	50,0	6,8	6,6	72,6	27,4	0,3	1,3	25	5,6
tschechisch	80	52,5	6,3	12,5	55,0	43,8	0,0	0,2	2	2,6
türkisch	2.139	47,8	6,5	15,8	25,9	68,3	1,2	6,0	-14	-0,7
ukrainisch	802	59,7	6,9	37,8	27,4	70,9	0,4	2,2	-15	-1,8
ungarisch	732	52,3	12,2	5,5	54,8	9,3	0,4	2,0	9	1,2
weißrussisch	87	66,7	6,9	20,7	28,7	60,9	0,0	0,2	3	3,6
Sonstige ¹⁾	9	44,4	11,1	0,0	66,7	22,2	0,0	0,0	3	50,0
insgesamt	20.420	50,3	10,8	16,9	46,2	46,8	11,1	57,0	270	1,3
2. Afrika										
ägyptisch	148	43,2	16,9	2,0	56,1	11,5	0,1	0,4	19	14,7
algerisch	231	46,3	14,7	5,6	35,9	39,4	0,1	0,6	11	5,0
äthiopisch	24	54,2	12,5	4,2	83,3	20,8	0,0	0,1	6	33,3
beninisch	10	50,0	10,0	10,0	50,0	40,0	0,0	0,0	-1	-9,1
burkinisch	13	15,4	0,0	0,0	61,5	46,2	0,0	0,0	0	0,0
eritreisch	300	24,0	17,0	0,3	79,3	1,3	0,2	0,8	24	8,7
gabunisch	18	61,1	0,0	0,0	88,9	11,1	0,0	0,1	-3	-14,3
ghanaisch	376	57,4	18,6	10,9	51,1	52,7	0,2	1,0	14	3,9
guineisch	17	35,3	11,8	0,0	58,8	17,6	0,0	0,0	5	41,7
ivorisch	33	45,5	9,1	0,0	57,6	42,4	0,0	0,1	-1	-2,9
kamerunisch	232	40,9	6,0	1,3	80,2	14,7	0,1	0,6	-15	-6,1
kenianisch	37	48,6	27,0	0,0	51,4	37,8	0,0	0,1	-1	-2,6
kongolesisch (Dem. Rep)	16	62,5	6,3	12,5	43,8	25,0	0,0	0,0	-1	-5,9
kongolesisch (Rep.)	10	50,0	10,0	0,0	80,0	50,0	0,0	0,0	-6	-37,5
libysch	35	34,3	42,9	2,9	68,6	28,6	0,0	0,1	4	12,9
madagassisch	14	71,4	7,1	0,0	71,4	28,6	0,0	0,0	2	16,7
malisch	18	27,8	16,7	5,6	50,0	33,3	0,0	0,1	2	12,5
marokkanisch	379	36,4	6,6	2,9	52,0	22,4	0,2	1,1	15	4,1
nigerianisch	87	47,1	16,1	3,4	60,9	31,0	0,0	0,2	6	7,4
senegalesisch	27	29,6	18,5	3,7	51,9	29,6	0,0	0,1	-1	-3,6
simbabwisch	13	61,5	30,8	0,0	92,3	0,0	0,0	0,0	2	18,2
somalisch	15	46,7	13,3	13,3	73,3	20,0	0,0	0,0	3	25,0
südafrikanisch	21	42,9	0,0	0,0	57,1	19,0	0,0	0,1	-1	-4,5
tansanisch	10	50,0	0,0	20,0	20,0	50,0	0,0	0,0	0	0,0
togoisch	62	50,0	9,7	4,8	41,9	48,4	0,0	0,2	-2	-3,1
tunesisch	135	34,1	3,0	6,7	28,1	30,4	0,1	0,4	-3	-2,2
Sonstige ¹⁾	59	47,5	15,3	6,8	61,0	33,9	0,0	0,2	5	9,3
insgesamt	2.340	42,2	12,9	4,4	57,2	27,5	1,3	6,5	83	3,7

Quelle: Melderegister

1) Besetzungszahlen von mind. 10 Personen werden einzeln und solche unter 10 Personen zusammengefasst unter „sonstige“ je Erdteil nachgewiesen.* Zurzeit noch vorkommende historische Staatsangehörigkeiten im Melderegister.

Fortsetzung Tab. 19 : Ausländer nach Staatsangehörigkeit am 31.12.2018

(Bevölkerung am Ort der Hauptwohnung)

Staatsangehörigkeit ¹⁾	Bestand am 31.12.2018								Veränderung geg. 31.12.2017		
	insg.	dar. weibl.	im Alter von		ledig	in Sbr. seit mind. 8 J.	Anteil an Bevölke- rung. insg..	Anteil an Auslän- dern insg.			abs.
			unter 18 J.	60 J. u. älter							
	abs.	in % v. insgesamt						in %		abs.	in %
3. Amerika											
amerikanisch	351	40,5	6,3	14,0	56,4	38,7	0,2	1,0	0	0,0	
argentinisch	28	50,0	3,6	10,7	60,7	25,0	0,0	0,1	1	3,7	
bolivianisch	11	54,5	9,1	0,0	72,7	18,2	0,0	0,0	5	83,3	
brasilianisch	157	65,6	6,4	8,9	45,2	28,7	0,1	0,4	-3	-1,9	
chilenisch	24	33,3	0,0	4,2	54,2	33,3	0,0	0,1	3	14,3	
dominikanisch	31	48,4	6,5	0,0	48,4	35,5	0,0	0,1	-5	-13,9	
kanadisch	67	49,3	4,5	9,0	61,2	46,3	0,0	0,2	3	4,7	
kolumbianisch	80	53,8	6,3	2,5	57,5	30,0	0,0	0,2	1	1,3	
kubanisch	26	57,7	0,0	11,5	23,1	50,0	0,0	0,1	0	0,0	
mexikanisch	54	42,6	1,9	3,7	75,9	33,3	0,0	0,2	-6	-10,0	
peruanisch	28	67,9	3,6	7,1	50,0	21,4	0,0	0,1	5	21,7	
venezolanisch	26	50,0	15,4	7,7	34,6	11,5	0,0	0,1	8	44,4	
Sonstige ¹⁾	43	55,8	4,7	7,0	46,5	30,2	0,0	0,1	1	2,4	
insgesamt	926	49,5	5,6	9,4	53,9	34,2	0,5	2,6	9	1,0	
4. Asien											
afghanisch	534	17,0	17,6	0,6	83,7	1,7	0,3	1,5	26	5,1	
armenisch	22	63,6	18,2	18,2	50,0	22,7	0,0	0,1	2	10,0	
aserbaidshani	71	49,3	4,2	28,2	42,3	57,7	0,0	0,2	7	10,9	
bangladeschisch	28	17,9	3,6	0,0	53,6	10,7	0,0	0,1	3	12,0	
chinesisch	628	53,8	6,4	2,9	64,5	20,7	0,3	1,8	-8	-1,3	
georgisch	159	56,6	5,0	10,1	53,5	45,9	0,1	0,4	7	4,6	
indisch	432	39,8	5,3	3,2	65,7	16,2	0,2	1,2	69	19,0	
indonesisch	128	48,4	4,7	3,9	66,4	33,6	0,1	0,4	11	9,4	
irakisch	422	40,3	27,0	5,5	55,2	18,5	0,2	1,2	25	6,3	
iranisch	382	42,7	7,1	16,2	52,4	32,2	0,2	1,1	27	7,6	
israelitisch	43	53,5	2,3	18,6	41,9	46,5	0,0	0,1	-1	-2,3	
japanisch	113	62,8	5,3	7,1	55,8	58,4	0,1	0,3	-12	-9,6	
jemenitisch	30	36,7	13,3	0,0	66,7	3,3	0,0	0,1	1	3,4	
jordanisch	63	44,4	6,3	4,8	42,9	17,5	0,0	0,2	3	5,0	
kasachisch	135	51,9	11,1	8,9	27,4	48,1	0,1	0,4	1	0,7	
kirgisisch	56	55,4	3,6	28,6	26,8	80,4	0,0	0,2	-2	-3,4	
koreanisch (Dem.Volksrep., Nord)	28	57,1	7,1	21,4	50,0	71,4	0,0	0,1	-1	-3,4	
koreanisch (Rep., Süd)	305	58,4	12,8	1,6	65,9	17,7	0,2	0,9	21	7,4	
libanesisch	176	47,2	12,5	11,9	37,5	46,0	0,1	0,5	-10	-5,4	
malaysisch	22	27,3	0,0	4,5	81,8	72,7	0,0	0,1	0	0,0	
nepalesisch	16	31,3	6,3	0,0	56,3	12,5	0,0	0,0	2	14,3	
pakistanisch	207	33,8	8,7	4,3	51,2	28,0	0,1	0,6	27	15,0	
philippinisch	44	84,1	6,8	6,8	22,7	40,9	0,0	0,1	4	10,0	
sri-lankisch	228	48,7	3,5	21,1	16,7	78,1	0,1	0,6	-2	-0,9	
syrisch	7.050	37,5	32,1	2,0	61,8	0,4	3,8	19,7	686	10,8	
tadschikisch	10	20,0	30,0	0,0	70,0	0,0	0,0	0,0	0	0,0	
thailändisch	218	88,5	1,8	8,3	23,4	56,4	0,1	0,6	3	1,4	
usbekisch	59	49,2	6,8	37,3	33,9	55,9	0,0	0,2	-8	-11,9	
vietnamesisch	179	52,0	11,7	6,1	43,0	33,5	0,1	0,5	10	5,9	
Sonstige ¹⁾	65	43,1	10,8	3,1	52,3	6,2	0,0	0,2	9	16,1	
insgesamt	11.853	41,1	23,2	4,2	58,9	12,3	6,5	33,1	890	8,1	
5. Australien/Ozeanien											
australisch	34	29,4	0,0	8,8	67,6	38,2	0,0	0,1	0	0,0	
Sonstige ¹⁾	5	40,0	0,0	0,0	20,0	40,0	0,0	0,0	0	0,0	
insgesamt	39	30,8	0,0	7,7	61,5	38,5	0,0	0,1	0	0,0	
6. Staatenlos o. ä.	262	34,7	26,3	5,3	57,3	21,0	0,1	0,7	37	16,4	
insgesamt	35.840	46,5	15,0	11,6	51,4	33,6	19,5	100,0	1.289	3,7	

Quelle: Melderegister

1) Besetzungszahlen von mind. 10 Personen werden einzeln und solche unter 10 Personen zusammengefasst unter „sonstige“ je Erdteil nachgewiesen. 2018 gab es 160 nicht-deutsche Staatsangehörigkeiten (einschl. Anmerkung).

* Zurzeit noch vorkommende historische Staatsangehörigkeiten im Melderegister.

Tab. 20: Ausländer am 31.12.2018
(Bevölkerung am Ort der Hauptwohnung)

Distrikt/ Stadtteil/ Bezirk	insgesamt				EU-Ausländer				Nicht EU-Ausländer		
	abs.	Anteil an der Bevöl- kerung	Veränderung gegen- über dem 31.12.2017		insgesamt		darunter		abs.	darunter	
			abs.	in %	abs.	in % von Sp. 1	Italiener	Fran- zosen		Türken	Nich- europäer
	1	2	3	4	5	6	7	8	9	10	11
111 Schloßplatz	852	29,9	28	3,4	316	37,1	52	65	536	39	403
112 Reppersberg	197	10,3	24	13,9	108	54,8	19	25	89	2	73
113 Malstatter Straße	1.158	27,9	81	7,5	440	38,0	78	67	718	131	477
114 Triller	505	14,8	7	1,4	246	48,7	39	65	259	23	193
115 Glockenwald	520	26,4	2	0,4	158	30,4	36	17	362	21	260
116 Bellevue	1.176	21,0	38	3,3	454	38,6	63	94	722	84	493
11 Alt Saarbrücken	4.408	22,2	180	4,3	1.722	39,1	287	333	2.686	300	1.899
121 Rußhütte	656	25,7	29	4,6	290	44,2	55	17	366	16	247
122 Rodenhof	784	12,1	54	7,4	283	36,1	85	49	501	27	327
123 Unteres Malstatt	2.772	44,4	121	4,6	834	30,1	164	51	1.938	210	1.410
124 Leipziger Straße	1.525	34,5	53	3,6	472	31,0	97	40	1.053	106	719
125 Jenneweg	1.209	26,6	65	5,7	294	24,3	100	24	915	82	633
126 Rastpfuhl	626	12,2	26	4,3	232	37,1	80	37	394	60	265
12 Malstatt	7.572	25,8	348	4,8	2.405	31,8	581	218	5.167	501	3.601
131 Hauptbahnhof	1.109	35,1	-24	-2,1	446	40,2	61	128	663	46	523
132 Nauwieser Viertel	1.468	24,1	57	4,0	649	44,2	113	168	819	88	586
133 St. Johanner Markt	619	25,4	-19	-3,0	297	48,0	47	66	322	16	273
134 Am Staden	724	15,5	7	1,0	340	47,0	58	100	384	25	270
135 Kaninchenberg	448	26,9	13	3,0	269	60,0	30	48	179	7	152
136 Rotenbühl	837	12,6	4	0,5	411	49,1	49	154	426	21	320
137 Am Homburg	723	18,5	-12	-1,6	256	35,4	37	59	467	14	396
138 Bruchwiese	512	20,3	15	3,0	206	40,2	18	66	306	13	212
139 Universität	283	53,8	1	0,4	119	42,0	9	37	164	6	148
13 St. Johann	6.723	21,2	42	0,6	2.993	44,5	422	826	3.730	236	2.880
14 Eschberg	1.263	18,7	42	3,4	350	27,7	51	51	913	38	688
161 Wackenberg	731	18,3	0	0,0	335	45,8	127	32	396	6	310
162 Winterberg	713	13,1	-1	-0,1	322	45,2	53	84	391	25	277
16 St. Arnual	1.444	15,3	-1	-0,1	657	45,5	180	116	787	31	587
1 Mitte	21.410	22,0	611	2,9	8.127	38,0	1.521	1.544	13.283	1.106	9.655
211 Gersweiler-Mitte	405	14,0	14	3,6	290	71,6	163	21	115	19	74
212 Ottenhausen	203	8,8	16	8,6	129	63,5	71	17	74	9	59
213 Neu-Aschbach	63	6,1	1	1,6	52	82,5	33	9	11	5	3
21 Gersweiler	671	10,7	31	4,8	471	70,2	267	47	200	33	136
221 Klarenthal	313	7,6	8	2,6	151	48,2	83	19	162	70	75
222 Krughütte	108	8,7	3	2,9	65	60,2	38	3	43	2	33
22 Klarenthal	421	7,9	11	2,7	216	51,3	121	22	205	72	108
231 Altenkessel	532	11,9	10	1,9	221	41,5	140	21	311	40	249
232 Rockershausen	174	17,5	26	17,6	82	47,1	38	9	92	46	32
23 Altenkessel	706	12,9	36	5,4	303	42,9	178	30	403	86	281
241 Hochstraße	2.578	40,7	164	6,8	1.051	40,8	240	50	1.527	165	1.188
242 Ottstraße	819	19,8	74	9,9	306	37,4	101	21	513	54	381
243 Füllgarten	1.296	25,8	41	3,3	555	42,8	202	28	741	117	535
244 Von-der-Heydt	7	10,3	0	0,0	1	14,3	0	1	6	0	0
24 Burbach	4.700	30,2	279	6,3	1.913	40,7	543	100	2.787	336	2.104
2 West	6.498	19,9	357	5,8	2.903	44,7	1.109	199	3.595	527	2.629
311 Dudweiler-Nord	417	14,9	25	6,4	144	34,5	39	27	273	28	146
312 Dudweiler-Mitte	807	29,4	8	1,0	326	40,4	109	41	481	72	355
313 Flitsch	145	11,1	26	21,8	80	55,2	28	8	65	10	34
314 Kitten	106	13,0	9	9,3	46	43,4	17	4	60	7	45
315 Pfaffenkopf	408	13,5	44	12,1	141	34,6	34	21	267	10	209
316 Geisenkopf	389	18,1	25	6,9	132	33,9	14	43	257	16	200
317 Dudweiler-Süd	1.143	22,2	69	6,4	387	33,9	72	91	756	42	567
318 Wilhelmshöhe-Fröhn	205	12,6	14	7,3	88	42,9	28	11	117	18	64
31 Dudweiler	3.620	18,5	220	6,5	1.344	37,1	341	246	2.276	203	1.620
32 Jägersfreude	292	14,9	2	0,7	102	34,9	44	11	190	9	155
33 Herrensohr	191	9,2	-19	-9,0	106	55,5	47	9	85	1	77
341 Scheidt	526	16,0	46	9,6	231	43,9	58	35	295	9	247
342 Scheidterberg	42	5,1	-1	-2,3	17	40,5	5	5	25	2	11
34 Scheidt	568	13,9	45	8,6	248	43,7	63	40	320	11	258
3 Dudweiler	4.671	16,8	248	5,6	1.800	38,5	495	306	2.871	224	2.110
42 Schafbrücke	563	18,8	20	3,7	232	41,2	66	34	331	14	253
43 Bischmisheim	304	7,8	10	3,4	150	49,3	41	20	154	24	102
44 Ensheim	255	7,4	0	0,0	156	61,2	87	19	99	3	68
451 Brebach	272	40,4	-19	-6,5	100	36,8	22	11	172	28	127
452 Neufechingen	651	26,8	45	7,4	250	38,4	104	16	401	149	199
453 Fechingen	238	8,9	25	11,7	135	56,7	56	18	103	19	48
45 Brebach-Fechingen	1.161	20,1	51	4,6	485	41,8	182	45	676	196	374
46 Eschringen	99	8,0	-13	-11,6	59	59,6	20	10	40	1	37
471 Alt-Güdingen	338	10,3	1	0,3	220	65,1	99	33	118	18	56
472 Schönbach	265	14,7	-2	-0,7	126	47,5	33	25	139	15	80
47 Güdingen	603	11,8	-1	-0,2	346	57,4	132	58	257	33	136
48 Bübingen	276	7,9	6	2,2	175	63,4	79	45	101	11	56
4 Halberg	3.261	12,6	73	2,3	1.603	49,2	607	231	1.658	282	1.026
Saarbrücken	35.840	19,5	1.289	3,7	14.433	40,3	3.732	2.280	21.407	2.139	15.420

Quelle: Melderegister

Tab. 21: Erwerb der deutschen Staatsangehörigkeit nach ausgewählten Erwerbsgründen
(Bevölkerung am Ort der Hauptwohnung)

Erwerb der deutschen Staatsangehörigkeit durch	2014	2015	2016	2017	2018
§ 4 Abs. 3 StAG (Geburt im Inland bei nicht-deutschen Eltern) darunter Saarbrücker Geburten (Hauptwohnsitz))	96	119	124	109	78
Anzahl	90	105	116	100	73
in % aller Geburten von nicht-deutschen Eltern	35,4	34,1	27,8	19,2	13,4
Nachträglich anerkannte Abstammung (§ 4 Abs. 1 StAG) bzw. Adoption	44	32	39	33	55
Einbürgerungen durch Einbürgerungsurkunde (§§ 8 – 16 StAG)	434	391	436	354	358
Sonstige Einbürgerungen	5	18	2	3	5
Nachrichtlich: Aufgabe der deutschen Staatsangehörigkeit Anzahl Buchungen	33	27	29	28	25

Quelle: Melderegister

Tab. 22: Erwerb der deutschen Staatsangehörigkeit nach ausgewählten Erwerbsgründen und der bisherigen Staatsangehörigkeit bzw. der der Eltern im Falle von § 4 Abs. 3 StAG im Jahr 2018

Bisherige Staatsangehörigkeit der eigenen Person bzw. der der nicht-deutschen Eltern im Falle von § 4 Abs. 3 StAG	Erwerb der deutschen Staatsangehörigkeit durch					
	Geburt im Inland			Einbürgerungsurkunde		
	Anzahl	darunter Saarbrücker Geburten (HW) mit nicht-deutschen Eltern im Berichtsjahr		Anzahl	darunter mit Fortbestehen der bisherigen Staatsangehörigkeit	
		Anzahl	in % aller Geburten		Anzahl	in %
EU-Länder, darunter	27	26	19,0	111	111	100,0
Italien	16	15	53,6	38	38	100,0
Sonstiges Europa, darunter	30	28	46,7	84	47	56,0
Türkei	9	8	40,0	35	35	100,0
Südosteuropa ¹⁾	10	10	50,0	16	2	12,5
Osteuropa ²⁾	7	6	50,0	31	9	29,0
Asien, darunter	13	13	4,5	70	53	75,7
Nahe Osten ³⁾	5	5	2,0	47	44	93,6
Afrika	8	6	10,3	77	41	53,2
Sonstige Staatsangehörigkeiten ⁴⁾	0	0	0,0	16	11	68,8

Quelle: Melderegister

- 1) Südosteuropa umfasst folgende, teils inaktuelle Staatsangehörigkeiten: Jugoslawien, Albanien, Bosnien und Herzegowina, Serbien und Montenegro, Serbien (einschl. Kosovo), die Bundesrepublik Jugoslawien, Mazedonien, Moldau und Serbien.
- 2) Osteuropa umfasst folgende, teils inaktuelle Staatsangehörigkeiten: Sowjetunion, Russische Föderation, Ukraine und Weißrussland.
- 3) Der Nahe Osten umfasst folgende Staatsangehörigkeiten: Jemen, Bahrain, Irak, Iran, Israel, Jordanien, Katar, Kuwait, Libanon, Oman, Palästinensische Gebiete, Vereinigte Arabische Emirate, Saudi-Arabien und Syrien.
- 4) Sonstige Staatsangehörigkeiten umfassen alle Staatsangehörigkeiten Amerikas, Australiens sowie alle Personen mit unbekannter Staatsangehörigkeit.

Tab. 23: Bevölkerung nach Konfessionen am 31.12.2018

(Bevölkerung am Ort der Hauptwohnung)

Distrikt/ Stadtteil/ Bezirk	Bev. insg.	römisch-katholisch		evangelisch		sonstige Konfessionen ¹⁾		ohne Angabe oder keine Religion	
		abs.	in %	abs.	in %	abs.	in %	abs.	in %
		1	2	3	4	5	6	7	8
111 Schloßplatz	2.853	897	31,4	471	16,5	488	17,1	997	34,9
112 Reppersberg	1.907	681	35,7	430	22,5	112	5,9	684	35,9
113 Malstatter Straße	4.148	1.341	32,3	706	17,0	727	17,5	1.374	33,1
114 Triller	3.414	1.228	36,0	735	21,5	317	9,3	1.134	33,2
115 Glockenwald	1.970	663	33,7	504	25,6	359	18,2	444	22,5
116 Bellevue	5.598	1.976	35,3	1.109	19,8	713	12,7	1.800	32,2
11 Alt Saarbrücken	19.890	6.786	34,1	3.955	19,9	2.716	13,7	6.433	32,3
121 Rußhütte	2.548	970	38,1	410	16,1	435	17,1	733	28,8
122 Rodenhof	6.485	2.568	39,6	1.435	22,1	511	7,9	1.971	30,4
123 Unteres Malstatt	6.246	1.702	27,2	669	10,7	1.868	29,9	2.007	32,1
124 Leipziger Straße	4.425	1.420	32,1	739	16,7	1.005	22,7	1.261	28,5
125 Jenneweg	4.537	1.727	38,1	848	18,7	812	17,9	1.150	25,3
126 Rastpfuhl	5.133	2.222	43,3	1.107	21,6	423	8,2	1.381	26,9
12 Malstatt	29.374	10.609	36,1	5.208	17,7	5.054	17,2	8.503	28,9
131 Hauptbahnhof	3.156	966	30,6	430	13,6	660	20,9	1.100	34,9
132 Nauwieser Viertel	6.093	2.182	35,8	1.033	17,0	670	11,0	2.208	36,2
133 St. Johanner Markt	2.433	875	36,0	427	17,6	271	11,1	860	35,3
134 Am Staden	4.682	1.650	35,2	897	19,2	334	7,1	1.801	38,5
135 Kaninchenberg	1.664	534	32,1	251	15,1	262	15,7	617	37,1
136 Rotenbühl	6.652	2.412	36,3	1.428	21,5	389	5,8	2.423	36,4
137 Am Homburg	3.914	1.383	35,3	852	21,8	389	9,9	1.290	33,0
138 Bruchwiese	2.521	797	31,6	462	18,3	315	12,5	947	37,6
139 Universität	526	146	27,8	72	13,7	111	21,1	197	37,5
13 St. Johann	31.641	10.945	34,6	5.852	18,5	3.401	10,7	11.443	36,2
14 Eschberg	6.750	2.295	34,0	1.460	21,6	903	13,4	2.092	31,0
161 Wackenbergring	4.000	1.586	39,7	1.055	26,4	370	9,3	989	24,7
162 Winterberg	5.444	1.892	34,8	1.188	21,8	391	7,2	1.973	36,2
16 St. Arnual	9.444	3.478	36,8	2.243	23,8	761	8,1	2.962	31,4
1 Mitte	97.099	34.113	35,1	18.718	19,3	12.835	13,2	31.433	32,4
211 Gersweiler-Mitte	2.901	1.299	44,8	776	26,7	164	5,7	662	22,8
212 Ottenhausen	2.314	1.087	47,0	613	26,5	114	4,9	500	21,6
213 Neu-Aschbach	1.041	471	45,2	317	30,5	27	2,6	226	21,7
21 Gersweiler	6.256	2.857	45,7	1.706	27,3	305	4,9	1.388	22,2
221 Klarenthal	4.092	1.831	44,7	1.211	29,6	177	4,3	873	21,3
222 Krughütte	1.244	537	43,2	395	31,8	62	5,0	250	20,1
22 Klarenthal	5.336	2.368	44,4	1.606	30,1	239	4,5	1.123	21,0
231 Altenkessel	4.485	2.503	55,8	794	17,7	334	7,4	854	19,0
232 Rockershausen	996	473	47,5	196	19,7	106	10,6	221	22,2
23 Altenkessel	5.481	2.976	54,3	990	18,1	440	8,0	1.075	19,6
241 Hochstraße	6.327	2.101	33,2	864	13,7	1.595	25,2	1.767	27,9
242 Ottstraße	4.131	1.778	43,0	886	21,4	501	12,1	966	23,4
243 Füllengarten	5.022	2.202	43,8	917	18,3	726	14,5	1.177	23,4
244 Von-der-Heydt	68	24	35,3	12	17,6	1	1,5	31	45,6
24 Burbach	15.548	6.105	39,3	2.679	17,2	2.823	18,2	3.941	25,3
2 West	32.621	14.306	43,9	6.981	21,4	3.807	11,7	7.527	23,1
311 Dudweiler-Nord	2.797	1.129	40,4	709	25,3	241	8,6	718	25,7
312 Dudweiler-Mitte	2.746	1.002	36,5	622	22,7	352	12,8	770	28,0
313 Flitsch	1.312	540	41,2	429	32,7	70	5,3	273	20,8
314 Kitten	814	326	40,0	248	30,5	39	4,8	201	24,7
315 Pfaffenkopf	3.015	1.236	41,0	830	27,5	208	6,9	741	24,6
316 Geisenkopf	2.149	775	36,1	580	27,0	194	9,0	600	27,9
317 Dudweiler-Süd	5.153	1.822	35,4	1.281	24,9	558	10,8	1.492	29,0
318 Wilhelmshöhe-Fröhn	1.627	665	40,9	403	24,8	114	7,0	445	27,4
31 Dudweiler	19.613	7.495	38,2	5.102	26,0	1.776	9,1	5.240	26,7
32 Jägersfreude	1.966	812	41,3	518	26,3	174	8,9	462	23,5
33 Herrensohr	2.087	950	45,5	570	27,3	93	4,5	474	22,7
341 Scheidt	3.279	1.129	34,4	968	29,5	255	7,8	927	28,3
342 Scheidterberg	821	266	32,4	245	29,8	24	2,9	286	34,8
34 Scheidt	4.100	1.395	34,0	1.213	29,6	279	6,8	1.213	29,6
3 Dudweiler	27.766	10.652	38,4	7.403	26,7	2.322	8,4	7.389	26,6
42 Schafbrücke	2.991	990	33,1	759	25,4	301	10,1	941	31,5
43 Bischmisheim	3.879	1.076	27,7	1.659	42,8	206	5,3	938	24,2
44 Ensheim	3.432	2.227	64,9	486	14,2	105	3,1	614	17,9
451 Brebach	673	228	33,9	101	15,0	121	18,0	223	33,1
452 Neufechingen	2.428	802	33,0	590	24,3	314	12,9	722	29,7
453 Fechingen	2.673	948	35,5	872	32,6	141	5,3	712	26,6
45 Brebach-Fechingen	5.774	1.978	34,3	1.563	27,1	576	10,0	1.657	28,7
46 Eschringen	1.230	717	58,3	216	17,6	75	6,1	222	18,0
471 Alt-Güdingen	3.293	1.300	39,5	1.022	31,0	136	4,1	835	25,4
472 Schönbach	1.808	645	35,7	479	26,5	174	9,6	510	28,2
47 Güdingen	5.101	1.945	38,1	1.501	29,4	310	6,1	1.345	26,4
48 Bübingen	3.506	1.504	42,9	1.000	28,5	121	3,5	881	25,1
4 Halberg	25.913	10.437	40,3	7.184	27,7	1.694	6,5	6.598	25,5
Saarbrücken	183.399	69.508	37,9	40.286	22,0	20.658	11,3	52.947	28,9

Quelle: Melderegister

1) Beinhaltet u. a. folgende Konfessionen: alt-katholisch, israelitisch, griechisch-orthodox, russisch-orthodox, neuapostolisch, Christengemeinschaft, Freikirche der Siebenten-Tags-Adventisten, freireligiöse Gemeinden, evangelisch-altreformiert, evangelisch-reformiert, evangelisch (lutherisch), Jehovas Zeugen, Hugenotten.

Karte 2: Anteil der katholischen Bevölkerung an der Bevölkerung insgesamt 2018

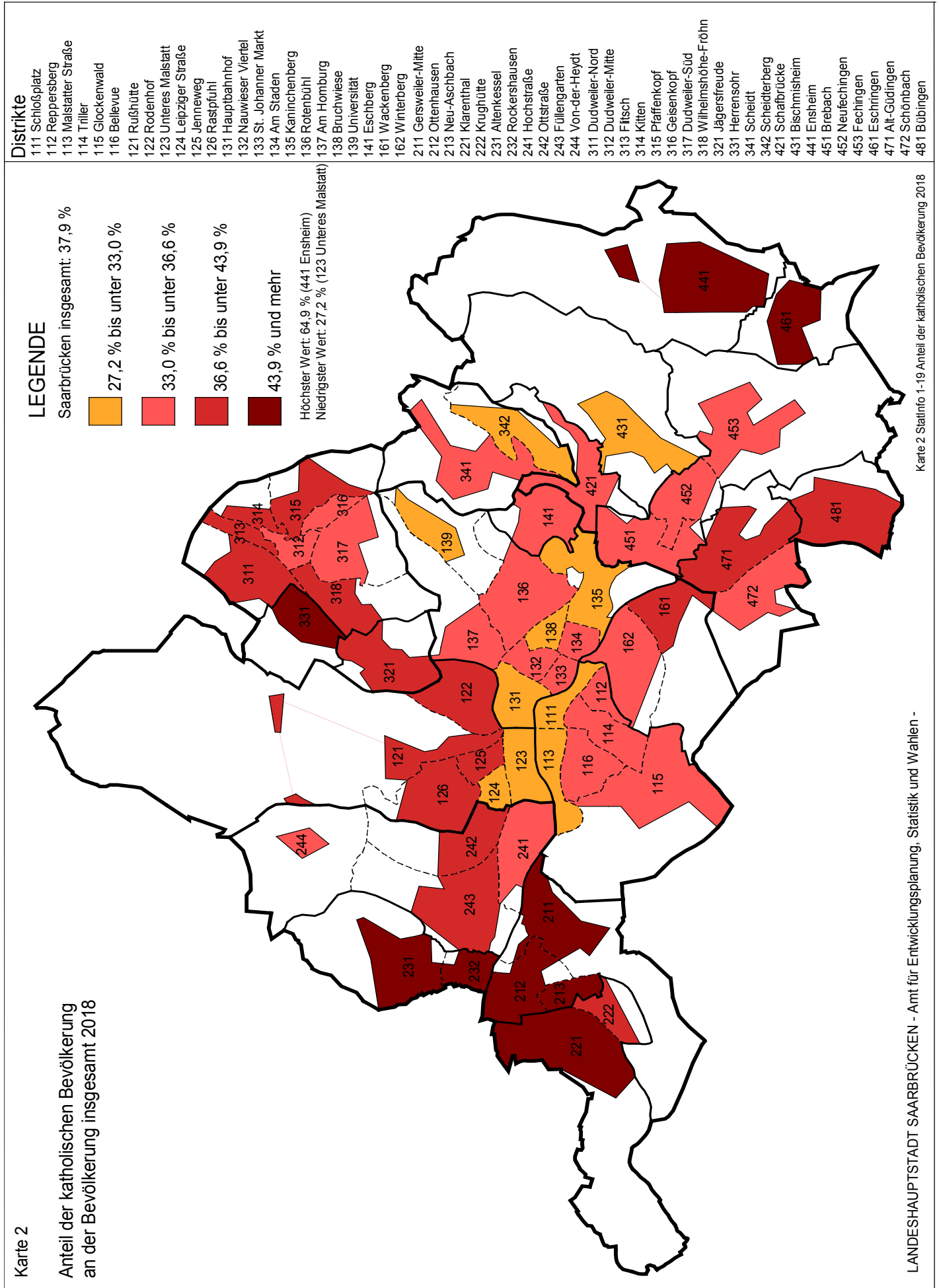

Tab. 24: Haushalte am 31.12.2018 nach dem Haushaltstyp – absolut

(Bevölkerung am Ort der Hauptwohnung)

Distrikt/ Stadtteil/ Bezirk	Haushalte insg.	Haushaltstyp									
		ohne Kinder			mit Kindern ¹⁾						
		1 Pers. HH	Paar oder Ehepaare	sonst. Mehrpers. HH	Paar oder Familie			Alleinerziehend			
insg.	1 Kind				2 Kinder	3 u. mehr Kinder	insg.	1 Kind	2 u. mehr Kinder		
111 Schloßplatz	1.979	1.394	336	72	122	71	35	16	55	40	15
112 Reppersberg	1.221	770	243	82	90	46	33	11	36	24	12
113 Malstatter Straße	2.654	1.748	412	145	228	109	89	30	121	79	42
114 Triller	1.996	1.144	386	152	253	135	84	34	61	46	15
115 Glockenwald	990	465	202	97	154	54	69	31	72	44	28
116 Bellevue	3.247	1.832	622	235	361	182	134	45	197	127	70
11 Alt Saarbrücken	12.087	7.353	2.201	783	1.208	597	444	167	542	360	182
121 Rußhütte	1.424	797	252	140	161	78	53	30	74	41	33
122 Rodenhof	3.898	2.253	791	336	356	187	115	54	162	111	51
123 Unteres Malstatt	3.475	2.133	400	236	495	181	177	137	211	121	90
124 Leipziger Straße	2.544	1.510	346	214	287	144	89	54	187	115	72
125 Jenneweg	2.567	1.472	363	196	308	137	109	62	228	151	77
126 Raspfuhl	2.829	1.462	634	274	347	163	138	46	112	77	35
12 Malstatt	16.737	9.627	2.786	1.396	1.954	890	681	383	974	616	358
131 Hauptbahnhof	2.288	1.720	353	60	114	51	37	26	41	31	10
132 Nauwieser Viertel	4.495	3.403	611	162	231	125	81	25	88	66	22
133 St. Johanner Markt	1.899	1.493	251	59	64	44	17	3	32	23	9
134 Am Staden	3.216	2.274	467	137	248	145	81	22	90	68	22
135 Kaninchenberg	1.124	767	199	67	74	40	25	9	17	12	5
136 Rotenbühl	3.960	2.265	860	291	421	220	167	34	123	89	34
137 Am Homburg	2.440	1.538	428	168	231	106	103	22	75	51	24
138 Bruchwiese	1.721	1.187	282	81	112	67	27	18	59	37	22
139 Universität	348	191	141	3	12	6	5	1	1	1	0
13 St. Johann	21.491	14.838	3.592	1.028	1.507	804	543	160	526	378	148
14 Eschberg	3.972	2.272	815	297	430	210	153	67	158	83	75
161 Wackenbergl	2.269	1.256	419	189	250	124	79	47	155	98	57
162 Winterberg	3.270	1.945	614	227	350	174	132	44	134	82	52
16 St. Arnual	5.539	3.201	1.033	416	600	298	211	91	289	180	109
1 Mitte	59.826	37.291	10.427	3.920	5.699	2.799	2.032	868	2.489	1.617	872
211 Gersweiler-Mitte	1.481	651	349	227	195	100	63	32	59	41	18
212 Ottenhausen	1.194	494	315	191	146	93	42	11	48	30	18
213 Neu-Aschbach	483	155	142	77	93	51	36	6	16	12	4
21 Gersweiler	3.158	1.300	806	495	434	244	141	49	123	83	40
221 Klarenthal	2.100	877	550	302	269	159	89	21	102	65	37
222 Krughütte	626	254	159	97	97	54	38	5	19	13	6
22 Klarenthal	2.726	1.131	709	399	366	213	127	26	121	78	43
231 Altenkessel	2.232	952	527	331	319	159	107	53	103	63	40
232 Rockershausen	479	218	68	84	77	36	25	16	32	22	10
23 Altenkessel	2.711	1.170	595	415	396	195	132	69	135	85	50
241 Hochstraße	3.427	2.002	398	264	487	202	154	131	276	151	125
242 Ottstraße	2.135	1.012	450	232	283	144	86	53	158	90	68
243 Füllengarten und	2.755	1.460	504	274	344	170	104	70	173	103	70
244 Von-der-Heydt	8.317	4.474	1.352	770	1.114	516	344	254	607	344	263
24 Burbach	16.912	8.075	3.462	2.079	2.310	1.168	744	398	986	590	396
311 Dudweiler-Nord	1.565	805	380	164	159	93	50	16	57	37	20
312 Dudweiler-Mitte	1.602	982	235	133	171	71	58	42	81	46	35
313 Flitsch	703	329	162	105	80	46	21	13	27	22	5
314 Kitten	408	178	105	51	61	34	16	11	13	9	4
315 Pfaffenkopf	1.657	818	386	217	180	100	52	28	56	45	11
316 Geisenkopf	1.362	833	290	125	89	49	29	11	25	21	4
317 Dudweiler-Süd	3.002	1.662	654	287	304	152	112	40	95	78	17
318 Wilhelmshöhe-Fröhn	893	438	213	121	88	51	26	11	33	23	10
31 Dudweiler	11.192	6.045	2.425	1.203	1.132	596	364	172	387	281	106
32 Jägersfreude	1.032	473	242	134	133	69	41	23	50	32	18
33 Herrensohr	1.037	422	268	150	145	72	54	19	52	39	13
341 Scheidt	1.849	986	377	211	206	97	92	17	69	50	19
342 Scheidterberg	393	139	123	54	60	32	23	5	17	9	8
34 Scheidt	2.242	1.125	500	265	266	129	115	22	86	59	27
3 Dudweiler	15.503	8.065	3.435	1.752	1.676	866	574	236	575	411	164
42 Schafbrücke	1.673	899	336	179	201	101	73	27	58	40	18
43 Bischmisheim	2.019	874	522	281	251	137	92	22	91	65	26
44 Ensheim	1.702	684	424	266	256	123	110	23	72	54	18
451 Brebach	386	237	55	23	46	22	14	10	25	14	11
452 Neufechingen	1.267	630	228	168	178	90	63	25	63	46	17
453 Fechingen	1.409	661	328	185	181	99	63	19	54	36	18
45 Brebach-Fechingen	3.062	1.528	611	376	405	211	140	54	142	96	46
46 Eschringen	612	234	173	108	73	41	24	8	24	13	11
471 Alt-Güdingen	1.715	761	405	245	223	120	86	17	81	55	26
472 Schönbach	1.046	565	227	111	108	58	37	13	35	27	8
47 Güdingen	2.761	1.326	632	356	331	178	123	30	116	82	34
48 Bübingen	1.795	750	507	227	259	138	92	29	52	38	14
4 Halberg	13.624	6.295	3.205	1.793	1.776	929	654	193	555	388	167
Saarbrücken	105.865	59.726	20.529	9.544	11.461	5.762	4.004	1.695	4.605	3.006	1.599

Quelle: Melderegister

1) Personen unter 18 Jahren und Familienstand „ledig“.

Tab. 25: Haushalte am 31.12.2018 nach dem Haushaltstyp – in %
(Bevölkerung am Ort der Hauptwohnung)

Distrikt/ Stadtteil/ Bezirk	Haushalte insg.	Haushaltstyp									
		ohne Kinder			mit Kindern ¹⁾						
		1 Pers. HH	Paar oder Ehepaare	sonst. Mehrpers. HH	Paar oder Familie			Alleinerziehend			
			insg.	1 Kind	2 Kinder	3 u. mehr Kinder	insg.	1 Kind	2 u. mehr Kinder		
111 Schloßplatz	1.979	70,4	17,0	3,6	6,2	58,2	28,7	13,1	2,8	72,7	27,3
112 Reppersberg	1.221	63,1	19,9	6,7	7,4	51,1	36,7	12,2	2,9	66,7	33,3
113 Malstatter Straße	2.654	65,9	15,5	5,5	8,6	47,8	39,0	13,2	4,6	65,3	34,7
114 Triller	1.996	57,3	19,3	7,6	12,7	53,4	33,2	13,4	3,1	75,4	24,6
115 Glockenwald	990	47,0	20,4	9,8	15,6	35,1	44,8	20,1	7,3	61,1	38,9
116 Bellevue	3.247	56,4	19,2	7,2	11,1	50,4	37,1	12,5	6,1	64,5	35,5
11 Alt Saarbrücken	12.087	60,8	18,2	6,5	10,0	49,4	36,8	13,8	4,5	66,4	33,6
121 Rußhütte	1.424	56,0	17,7	9,8	11,3	48,4	32,9	18,6	5,2	55,4	44,6
122 Rodenhof	3.898	57,8	20,3	8,6	9,1	52,5	32,3	15,2	4,2	68,5	31,5
123 Unteres Malstatt	3.475	61,4	11,5	6,8	14,2	36,6	35,8	27,7	6,1	57,3	42,7
124 Leipziger Straße	2.544	59,4	13,6	8,4	11,3	50,2	31,0	18,8	7,4	61,5	38,5
125 Jenneweg	2.567	57,3	14,1	7,6	12,0	44,5	35,4	20,1	8,9	66,2	33,8
126 Rastpfuhl	2.829	51,7	22,4	9,7	12,3	47,0	39,8	13,3	4,0	68,8	31,3
12 Malstatt	16.737	57,5	16,6	8,3	11,7	45,5	34,9	19,6	5,8	63,2	36,8
131 Hauptbahnhof	2.288	75,2	15,4	2,6	5,0	44,7	32,5	22,8	1,8	75,6	24,4
132 Nauwieser Viertel	4.495	75,7	13,6	3,6	5,1	54,1	35,1	10,8	2,0	75,0	25,0
133 St. Johanner Markt	1.899	78,6	13,2	3,1	3,4	68,8	26,6	4,7	1,7	71,9	28,1
134 Am Staden	3.216	70,7	14,5	4,3	7,7	58,5	32,7	8,9	2,8	75,6	24,4
135 Kaninchenberg	1.124	68,2	17,7	6,0	6,6	54,1	33,8	12,2	1,5	70,6	29,4
136 Rotenbühl	3.960	57,2	21,7	7,3	10,6	52,3	39,7	8,1	3,1	72,4	27,6
137 Am Homburg	2.440	63,0	17,5	6,9	9,5	45,9	44,6	9,5	3,1	68,0	32,0
138 Bruchwiese	1.721	69,0	16,4	4,7	6,5	59,8	24,1	16,1	3,4	62,7	37,3
139 Universität	348	54,9	40,5	0,9	3,4	50,0	41,7	8,3	0,3	100,0	0,0
13 St. Johann	21.491	69,0	16,7	4,8	7,0	53,4	36,0	10,6	2,4	71,9	28,1
14 Eschberg	3.972	57,2	20,5	7,5	10,8	48,8	35,6	15,6	4,0	52,5	47,5
161 Wackenberg	2.269	55,4	18,5	8,3	11,0	49,6	31,6	18,8	6,8	63,2	36,8
162 Winterberg	3.270	59,5	18,8	6,9	10,7	49,7	37,7	12,6	4,1	61,2	38,8
16 St. Arnual	5.539	57,8	18,6	7,5	10,8	49,7	35,2	15,2	5,2	62,3	37,7
1 Mitte	59.826	62,3	17,4	6,6	9,5	49,1	35,7	15,2	4,2	65,0	35,0
211 Gersweiler-Mitte	1.481	44,0	23,6	15,3	13,2	51,3	32,3	16,4	4,0	69,5	30,5
212 Ottenhausen	1.194	41,4	26,4	16,0	12,2	63,7	28,8	7,5	4,0	62,5	37,5
213 Neu-Aschbach	483	32,1	29,4	15,9	19,3	54,8	38,7	6,5	3,3	75,0	25,0
21 Gersweiler	3.158	41,2	25,5	15,7	13,7	56,2	32,5	11,3	3,9	67,5	32,5
221 Klarenthal	2.100	41,8	26,2	14,4	12,8	59,1	33,1	7,8	4,9	63,7	36,3
222 Krughütte	626	40,6	25,4	15,5	15,5	55,7	39,2	5,2	3,0	68,4	31,6
22 Klarenthal	2.726	41,5	26,0	14,6	13,4	58,2	34,7	7,1	4,4	64,5	35,5
231 Altenkessel	2.232	42,7	23,6	14,8	14,3	49,8	33,5	16,6	4,6	61,2	38,8
232 Rockershausen	479	45,5	14,2	17,5	16,1	46,8	32,5	20,8	6,7	68,8	31,3
23 Altenkessel	2.711	43,2	21,9	15,3	14,6	49,2	33,3	17,4	5,0	63,0	37,0
241 Hochstraße	3.427	58,4	11,6	7,7	14,2	41,5	31,6	26,9	8,1	54,7	45,3
242 Ottstraße	2.135	47,4	21,1	10,9	13,3	50,9	30,4	18,7	7,4	57,0	43,0
243 Füllgarten und 244 Von-der-Heydt	2.755	53,0	18,3	9,9	12,5	49,4	30,2	20,3	6,3	59,5	40,5
24 Burbach	8.317	53,8	16,3	9,3	13,4	46,3	30,9	22,8	7,3	56,7	43,3
2 West	16.912	47,7	20,5	12,3	13,7	50,6	32,2	17,2	5,8	59,8	40,2
311 Dudweiler-Nord	1.565	51,4	24,3	10,5	10,2	58,5	31,4	10,1	3,6	64,9	35,1
312 Dudweiler-Mitte	1.602	61,3	14,7	8,3	10,7	41,5	33,9	24,6	5,1	56,8	43,2
313 Flitsch	703	46,8	23,0	14,9	11,4	57,5	26,3	16,3	3,8	81,5	18,5
314 Kitten	408	43,6	25,7	12,5	15,0	55,7	26,2	18,0	3,2	69,2	30,8
315 Pfaffenkopf	1.657	49,4	23,3	13,1	10,9	55,6	28,9	15,6	3,4	80,4	19,6
316 Geisenkopf	1.362	61,2	21,3	9,2	6,5	55,1	32,6	12,4	1,8	84,0	16,0
317 Dudweiler-Süd	3.002	55,4	21,8	9,6	10,1	50,0	36,8	13,2	3,2	82,1	17,9
318 Wilhelmshöhe-Fröhn	893	49,0	23,9	13,5	9,9	58,0	29,5	12,5	3,7	69,7	30,3
31 Dudweiler	11.192	54,0	21,7	10,7	10,1	52,7	32,2	15,2	3,5	72,6	27,4
32 Jägersfreude	1.032	45,8	23,4	13,0	12,9	51,9	30,8	17,3	4,8	64,0	36,0
33 Herrensohr	1.037	40,7	25,8	14,5	14,0	49,7	37,2	13,1	5,0	75,0	25,0
341 Scheidt	1.849	53,3	20,4	11,4	11,1	47,1	44,7	8,3	3,7	72,5	27,5
342 Scheidterberg	393	35,4	31,3	13,7	15,3	53,3	38,3	8,3	4,3	52,9	47,1
34 Scheidt	2.242	50,2	22,3	11,8	11,9	48,5	43,2	8,3	3,8	68,6	31,4
3 Dudweiler	15.503	52,0	22,2	11,3	10,8	51,7	34,2	14,1	3,7	71,5	28,5
42 Schafbrücke	1.673	53,7	20,1	10,7	12,0	50,2	36,3	13,4	3,5	69,0	31,0
43 Bischmisheim	2.019	43,3	25,9	13,9	12,4	54,6	36,7	8,8	4,5	71,4	28,6
44 Ensheim	1.702	40,2	24,9	15,6	15,0	48,0	43,0	9,0	4,2	75,0	25,0
451 Brebach	386	61,4	14,2	6,0	11,9	47,8	30,4	21,7	6,5	56,0	44,0
452 Neufechingen	1.267	49,7	18,0	13,3	14,0	50,6	35,4	14,0	5,0	73,0	27,0
453 Fechingen	1.409	46,9	23,3	13,1	12,8	54,7	34,8	10,5	3,8	66,7	33,3
45 Brebach-Fechingen	3.062	49,9	20,0	12,3	13,2	52,1	34,6	13,3	4,6	67,6	32,4
46 Eschringen	612	38,2	28,3	17,6	11,9	56,2	32,9	11,0	3,9	54,2	45,8
471 Alt-Güdingen	1.715	44,4	23,6	14,3	13,0	53,8	38,6	7,6	4,7	67,9	32,1
472 Schönbach	1.046	54,0	21,7	10,6	10,3	53,7	34,3	12,0	3,3	77,1	22,9
47 Güdingen	2.761	48,0	22,9	12,9	12,0	53,8	37,2	9,1	4,2	70,7	29,3
48 Bübingen	1.795	41,8	28,2	12,6	14,4	53,3	35,5	11,2	2,9	73,1	26,9
4 Halberg	13.624	46,2	23,5	13,2	13,0	52,3	36,8	10,9	4,1	69,9	30,1
Saarbrücken	105.865	56,4	19,4	9,0	10,8	50,3	34,9	14,8	4,3	65,3	34,7

Quelle: Melderegister

1) Personen unter 18 Jahren und Familienstand „ledig“.

Tab. 26: Ausgewählte Haushaltsmerkmale am 31.12.2018 – absolut
(Bevölkerung am Ort der Hauptwohnung)

Distrikt/ Stadtteil/ Bezirk	Haushalte insg.	Haushalte mit ... Person/en					durch- schnittl. HH-größe	HH mit Migrations- hintergrund		HH ohne Migrati- onshinter- grund	Haushalte mit...	
		1	2	3	4	5 und- mehr		insg.	dar. vollst. ausl. HH		mind. 1 Person über 65 Jahre	Kindern ¹⁾
111 Schloßplatz	1.979	1.394	412	103	42	28	1,4	873	518	1.106	425	177
112 Reppersberg	1.221	770	292	100	43	16	1,6	276	118	945	411	126
113 Malstätter Straße	2.654	1.748	555	180	119	52	1,6	1.170	599	1.484	570	349
114 Triller	1.996	1.144	499	193	112	48	1,7	612	282	1.384	545	314
115 Glockenwald	990	465	279	116	82	48	2,0	461	191	529	328	226
116 Bellevue	3.247	1.832	848	306	183	78	1,7	1.240	601	2.007	727	558
11 Alt Saarbrücken	12.087	7.353	2.885	998	581	270	1,6	4.632	2.309	7.455	3.006	1.750
121 Rußhütte	1.424	797	346	150	83	48	1,8	524	303	900	357	235
122 Rodenhof	3.898	2.253	1.040	365	163	77	1,7	1.055	332	2.843	1.361	518
123 Unteres Malstatt	3.475	2.133	616	303	239	184	1,8	2.064	1.287	1.411	622	706
124 Leipziger Straße	2.544	1.510	551	261	126	96	1,7	1.301	686	1.243	572	474
125 Jenneweg	2.567	1.472	611	236	152	96	1,7	1.100	542	1.467	603	536
126 Rastpfuhl	2.829	1.462	801	292	194	80	1,8	762	289	2.067	1.076	459
12 Malstatt	16.737	9.627	3.965	1.607	957	581	1,7	6.806	3.439	9.931	4.591	2.928
131 Hauptbahnhof	2.288	1.720	415	72	46	35	1,4	1.110	725	1.178	169	155
132 Nauwieser Viertel	4.495	3.403	776	182	93	41	1,4	1.644	979	2.851	623	319
133 St. Johanner Markt	1.899	1.493	316	62	22	6	1,3	733	476	1.166	315	96
134 Am Staden	3.216	2.274	603	202	101	36	1,5	923	444	2.293	475	338
135 Kaninchenberg	1.124	767	241	65	36	15	1,5	506	304	618	244	91
136 Rotenbühl	3.960	2.265	1.057	347	233	58	1,7	1.132	501	2.828	1.302	544
137 Am Homburg	2.440	1.538	541	191	136	34	1,6	817	488	1.623	584	306
138 Bruchwiese	1.721	1.187	364	103	45	22	1,5	644	291	1.077	571	171
139 Universität	348	191	144	7	5	1	1,5	253	152	95	5	13
13 St. Johann	21.491	14.838	4.457	1.231	717	248	1,5	7.762	4.360	13.729	4.288	2.033
14 Eschberg	3.972	2.272	1.043	361	202	94	1,7	1.418	538	2.554	1.572	588
161 Wackenberg	2.269	1.256	586	238	119	70	1,7	692	319	1.577	579	405
162 Winterberg	3.270	1.945	786	305	174	60	1,7	942	419	2.328	983	484
16 St. Arnual	5.539	3.201	1.372	543	293	130	1,7	1.634	738	3.905	1.562	889
1 Mitte	59.826	37.291	13.722	4.740	2.750	1.323	1,6	22.252	11.384	37.574	15.019	8.188
211 Gersweiler-Mitte	1.481	651	468	210	103	49	1,9	424	178	1.057	511	254
212 Ottenhausen	1.194	494	414	189	67	30	1,9	239	81	955	492	194
213 Neu-Aschbach	483	155	181	82	51	14	2,1	92	16	391	189	109
21 Gersweiler	3.158	1.300	1.063	481	221	93	2,0	755	275	2.403	1.192	557
221 Klarenthal	2.100	877	710	310	159	44	1,9	409	112	1.691	829	371
222 Krughütte	626	254	202	103	58	9	2,0	142	49	484	229	116
22 Klarenthal	2.726	1.131	912	413	217	53	2,0	551	161	2.175	1.058	487
231 Altenkessel	2.232	952	691	335	168	86	2,0	450	193	1.782	776	422
232 Rockershäuser	479	218	110	85	39	27	2,1	151	63	328	130	109
23 Altenkessel	2.711	1.170	801	420	207	113	2,0	601	256	2.110	906	531
241 Hochstraße	3.427	2.002	674	342	220	189	1,8	1.787	1.211	1.640	639	763
242 Ottstraße	2.135	1.012	610	280	148	85	1,9	737	339	1.398	638	441
243 Füllengarten und 244 Von-der-Heydt	2.755	1.460	719	288	177	111	1,8	1.070	598	1.685	752	517
24 Burbach	8.317	4.474	2.003	910	545	385	1,8	3.594	2.148	4.723	2.029	1.721
2 West	16.912	8.075	4.779	2.224	1.190	644	1,9	5.501	2.840	11.411	5.185	3.296
311 Dudweiler-Nord	1.565	805	466	167	93	34	1,8	428	173	1.137	523	216
312 Dudweiler-Mitte	1.602	982	337	129	95	59	1,7	677	465	925	366	252
313 Flitsch	703	329	223	95	39	17	1,9	163	76	540	206	107
314 Kitten	408	178	124	62	26	18	2,0	89	45	319	151	74
315 Pfaffenkopf	1.657	818	507	200	93	39	1,8	362	206	1.295	631	236
316 Geisenkopf	1.362	833	365	100	41	23	1,6	381	217	981	495	114
317 Dudweiler-Süd	3.002	1.662	839	273	169	59	1,7	1.104	734	1.898	851	399
318 Wilhelmshöhe-Fröhn	893	438	269	117	52	17	1,8	237	108	656	275	121
31 Dudweiler	11.192	6.045	3.130	1.143	608	266	1,7	3.441	2.024	7.751	3.498	1.519
32 Jägersfreude	1.032	473	327	133	69	30	1,9	264	128	768	303	183
33 Herrensohr	1.037	422	350	146	81	38	2,0	201	82	836	360	197
341 Scheidt	1.849	986	497	212	119	35	1,8	550	307	1.299	565	275
342 Scheidterberg	393	139	146	58	37	13	2,1	81	19	312	170	77
34 Scheidt	2.242	1.125	643	270	156	48	1,8	631	326	1.611	735	352
3 Dudweiler	15.503	8.065	4.450	1.692	914	382	1,8	4.537	2.560	10.966	4.896	2.251
42 Schafbrücke	1.673	899	441	185	106	42	1,8	566	284	1.107	491	259
43 Bischmisheim	2.019	874	687	264	152	42	1,9	385	129	1.634	784	342
44 Ensheim	1.702	684	568	245	164	41	2,0	319	95	1.383	652	328
451 Brebach	386	237	78	30	25	16	1,7	195	130	191	78	71
452 Neufechingen	1.267	630	335	165	83	54	1,9	489	263	778	399	241
453 Fechingen	1.409	661	425	182	100	41	1,9	322	104	1.087	553	235
45 Brebach-Fechingen	3.062	1.528	838	377	208	111	1,9	1.006	497	2.056	1.030	547
46 Eschringen	612	234	210	114	41	13	2,0	100	34	512	243	97
471 Alt-Güdingen	1.715	761	538	243	141	32	1,9	395	143	1.320	683	304
472 Schönbach	1.046	565	299	110	54	18	1,7	323	139	723	349	143
47 Güdingen	2.761	1.326	837	353	195	50	1,8	718	282	2.043	1.032	447
48 Bübingen	1.795	750	610	255	135	45	1,9	366	108	1.429	679	311
4 Halberg	13.624	6.295	4.191	1.793	1.001	344	1,9	3.460	1.429	10.164	4.911	2.331
Saarbrücken	105.865	59.726	27.142	10.449	5.855	2.693	1,7	35.750	18.213	70.115	30.011	16.066

Quelle: Melderegister

1) Personen unter 18 Jahren und Familienstand „ledig“.

Tab. 27: Ausgewählte Haushaltsmerkmale am 31.12.2018 – in %
(Bevölkerung am Ort der Hauptwohnung)

Distrikt/ Stadtteil/ Bezirk	Haushalte insg	Haushalte mit ... Person/en					HH mit Migrations- hintergrund		HH ohne Migrati- onshin- tergrund	Haushalte mit...	
		1	2	3	4	5 und- mehr	insg.	dar. vollst. ausl. HH		mind. 1 Person über 65 Jahre	Kindern ¹⁾
111 Schloßplatz	1.979	70,4	20,8	5,2	2,1	1,4	44,1	26,2	55,9	21,5	8,9
112 Reppersberg	1.221	63,1	23,9	8,2	3,5	1,3	22,6	9,7	77,4	33,7	10,3
113 Malstätter Straße	2.654	65,9	20,9	6,8	4,5	2,0	44,1	22,6	55,9	21,5	13,1
114 Triller	1.996	57,3	25,0	9,7	5,6	2,4	30,7	14,1	69,3	27,3	15,7
115 Glockenwald	990	47,0	28,2	11,7	8,3	4,8	46,6	19,3	53,4	33,1	22,8
116 Bellevue	3.247	56,4	26,1	9,4	5,6	2,4	38,2	18,5	61,8	22,4	17,2
11 Alt Saarbrücken	12.087	60,8	23,9	8,3	4,8	2,2	38,3	19,1	61,7	24,9	14,5
121 Rußhütte	1.424	56,0	24,3	10,5	5,8	3,4	36,8	21,3	63,2	25,1	16,5
122 Rodenhof	3.898	57,8	26,7	9,4	4,2	2,0	27,1	8,5	72,9	34,9	13,3
123 Unteres Malstatt	3.475	61,4	17,7	8,7	6,9	5,3	59,4	37,0	40,6	17,9	20,3
124 Leipziger Straße	2.544	59,4	21,7	10,3	5,0	3,8	51,1	27,0	48,9	22,5	18,6
125 Jenneweg	2.567	57,3	23,8	9,2	5,9	3,7	42,9	21,1	57,1	23,5	20,9
126 Rastpfuhl	2.829	51,7	28,3	10,3	6,9	2,8	26,9	10,2	73,1	38,0	16,2
12 Malstatt	16.737	57,5	23,7	9,6	5,7	3,5	40,7	20,5	59,3	27,4	17,5
131 Hauptbahnhof	2.288	75,2	18,1	3,1	2,0	1,5	48,5	31,7	51,5	7,4	6,8
132 Nauwieser Viertel	4.495	75,7	17,3	4,0	2,1	0,9	36,6	21,8	63,4	13,9	7,1
133 St. Johanner Markt	1.899	78,6	16,6	3,3	1,2	0,3	38,6	25,1	61,4	16,6	5,1
134 Am Staden	3.216	70,7	18,8	6,3	3,1	1,1	28,7	13,8	71,3	14,8	10,5
135 Kaninchenberg	1.124	68,2	21,4	5,8	3,2	1,3	45,0	27,0	55,0	21,7	8,1
136 Rotenbühl	3.960	57,2	26,7	8,8	5,9	1,5	28,6	12,7	71,4	32,9	13,7
137 Am Homburg	2.440	63,0	22,2	7,8	5,6	1,4	33,5	20,0	66,5	23,9	12,5
138 Bruchwiese	1.721	69,0	21,2	6,0	2,6	1,3	37,4	16,9	62,6	33,2	9,9
139 Universität	348	54,9	41,4	2,0	1,4	0,3	72,7	43,7	27,3	1,4	3,7
13 St. Johann	21.491	69,0	20,7	5,7	3,3	1,2	36,1	20,3	63,9	20,0	9,5
14 Eschberg	3.972	57,2	26,3	9,1	5,1	2,4	35,7	13,5	64,3	39,6	14,8
161 Wackenberg	2.269	55,4	25,8	10,5	5,2	3,1	30,5	14,1	69,5	25,5	17,8
162 Winterberg	3.270	59,5	24,0	9,3	5,3	1,8	28,8	12,8	71,2	30,1	14,8
16 St. Arnual	5.539	57,8	24,8	9,8	5,3	2,3	29,5	13,3	70,5	28,2	16,0
1 Mitte	59.826	62,3	22,9	7,9	4,6	2,2	37,2	19,0	62,8	25,1	13,7
211 Gersweiler-Mitte	1.481	44,0	31,6	14,2	7,0	3,3	28,6	12,0	71,4	34,5	17,2
212 Ottenhausen	1.194	41,4	34,7	15,8	5,6	2,5	20,0	6,8	80,0	41,2	16,2
213 Neu-Aschbach	483	32,1	37,5	17,0	10,6	2,9	19,0	3,3	81,0	39,1	22,6
21 Gersweiler	3.158	41,2	33,7	15,2	7,0	2,9	23,9	8,7	76,1	37,7	17,6
221 Klarenthal	2.100	41,8	33,8	14,8	7,6	2,1	19,5	5,3	80,5	39,5	17,7
222 Krughütte	626	40,6	32,3	16,5	9,3	1,4	22,7	7,8	77,3	36,6	18,5
22 Klarenthal	2.726	41,5	33,5	15,2	8,0	1,9	20,2	5,9	79,8	38,8	17,9
231 Altenkessel	2.232	42,7	31,0	15,0	7,5	3,9	20,2	8,6	79,8	34,8	18,9
232 Rockershäuser	479	45,5	23,0	17,7	8,1	5,6	31,5	13,2	68,5	27,1	22,8
23 Altenkessel	2.711	43,2	29,5	15,5	7,6	4,2	22,2	9,4	77,8	33,4	19,6
241 Hochstraße	3.427	58,4	19,7	10,0	6,4	5,5	52,1	35,3	47,9	18,6	22,3
242 Ottstraße	2.135	47,4	28,6	13,1	6,9	4,0	34,5	15,9	65,5	29,9	20,7
243 Füllengarten und 244 Von-der-Heydt	2.755	53,0	26,1	10,5	6,4	4,0	38,8	21,7	61,2	27,3	18,8
24 Burbach	8.317	53,8	24,1	10,9	6,6	4,6	43,2	25,8	56,8	24,4	20,7
2 West	16.912	47,7	28,3	13,2	7,0	3,8	32,5	16,8	67,5	30,7	19,5
311 Dudweiler-Nord	1.565	51,4	29,8	10,7	5,9	2,2	27,3	11,1	72,7	33,4	13,8
312 Dudweiler-Mitte	1.602	61,3	21,0	8,1	5,9	3,7	42,3	29,0	57,7	22,8	15,7
313 Flitsch	703	46,8	31,7	13,5	5,5	2,4	23,2	10,8	76,8	29,3	15,2
314 Kitten	408	43,6	30,4	15,2	6,4	4,4	21,8	11,0	78,2	37,0	18,1
315 Pfaffenkopf	1.657	49,4	30,6	12,1	5,6	2,4	21,8	12,4	78,2	38,1	14,2
316 Geisenkopf	1.362	61,2	26,8	7,3	3,0	1,7	28,0	15,9	72,0	36,3	8,4
317 Dudweiler-Süd	3.002	55,4	27,9	9,1	5,6	2,0	36,8	24,5	63,2	28,3	13,3
318 Wilhelmshöhe-Fröhn	893	49,0	30,1	13,1	5,8	1,9	26,5	12,1	73,5	30,8	13,5
31 Dudweiler	11.192	54,0	28,0	10,2	5,4	2,4	30,7	18,1	69,3	31,3	13,6
32 Jägersfreude	1.032	45,8	31,7	12,9	6,7	2,9	25,6	12,4	74,4	29,4	17,7
33 Herrensohr	1.037	40,7	33,8	14,1	7,8	3,7	19,4	7,9	80,6	34,7	19,0
341 Scheidt	1.849	53,3	26,9	11,5	6,4	1,9	29,7	16,6	70,3	30,6	14,9
342 Scheidterberg	393	35,4	37,2	14,8	9,4	3,3	20,6	4,8	79,4	43,3	19,6
34 Scheidt	2.242	50,2	28,7	12,0	7,0	2,1	28,1	14,5	71,9	32,8	15,7
3 Dudweiler	15.503	52,0	28,7	10,9	5,9	2,5	29,3	16,5	70,7	31,6	14,5
42 Schafbrücke	1.673	53,7	26,4	11,1	6,3	2,5	33,8	17,0	66,2	29,3	15,5
43 Bischmisheim	2.019	43,3	34,0	13,1	7,5	2,1	19,1	6,4	80,9	38,8	16,9
44 Ensheim	1.702	40,2	33,4	14,4	9,6	2,4	18,7	5,6	81,3	38,3	19,3
451 Brebach	386	61,4	20,2	7,8	6,5	4,1	50,5	33,7	49,5	20,2	18,4
452 Neufechingen	1.267	49,7	26,4	13,0	6,6	4,3	38,6	20,8	61,4	31,5	19,0
453 Fechingen	1.409	46,9	30,2	12,9	7,1	2,9	22,9	7,4	77,1	39,2	16,7
45 Brebach-Fechingen	3.062	49,9	27,4	12,3	6,8	3,6	32,9	16,2	67,1	33,6	17,9
46 Eschringen	612	38,2	34,3	18,6	6,7	2,1	16,3	5,6	83,7	39,7	15,8
471 Alt-Güdingen	1.715	44,4	31,4	14,2	8,2	1,9	23,0	8,3	77,0	39,8	17,7
472 Schönbach	1.046	54,0	28,6	10,5	5,2	1,7	30,9	13,3	69,1	33,4	13,7
47 Güdingen	2.761	48,0	30,3	12,8	7,1	1,8	26,0	10,2	74,0	37,4	16,2
48 Bübingen	1.795	41,8	34,0	14,2	7,5	2,5	20,4	6,0	79,6	37,8	17,3
4 Halberg	13.624	46,2	30,8	13,2	7,3	2,5	25,4	10,5	74,6	36,0	17,1
Saarbrücken	105.865	56,4	25,6	9,9	5,5	2,5	33,8	17,2	66,2	28,3	15,2

Quelle: Melderegister

1) Personen unter 18 Jahren und Familienstand „ledig“.

Tab. 28: Veränderung der Haushalte 2018 gegenüber 2011 – absolut und in %
(Bevölkerung am Ort der Hauptwohnung)

Distrikt/ Stadtteil/ Bezirk	Haushalte insgesamt		Haushalte mit Migrationshintergrund		vollständig ausländische Haushalte		Haushalte mit 4 und mehr Personen		Haushalte mit Kindern ¹⁾	
	abs.	in %	abs.	in %	abs.	in %	abs.	in %	abs.	in %
	1	2	3	4	5	6	7	8	9	10
111 Schloßplatz	97	5,2	143	19,6	103	24,8	-12	-14,6	22	14,2
112 Reppersberg	44	3,7	42	17,9	33	38,8	-25	-29,8	-40	-24,1
113 Malstatter Straße	127	5,0	253	27,6	198	49,4	-1	-0,6	-16	-4,4
114 Triller	216	12,1	194	46,4	137	94,5	29	22,1	50	18,9
115 Glockenwald	-45	-4,3	33	7,7	65	51,6	17	15,0	-4	-1,7
116 Bellevue	276	9,3	366	41,9	313	108,7	7	2,8	17	3,1
11 Alt Saarbrücken	715	6,3	1.031	28,6	849	58,2	15	1,8	29	1,7
121 Rußhütte	118	9,0	161	44,4	140	85,9	-6	-4,4	5	2,2
122 Rodenhof	55	1,4	274	35,1	132	66,0	-17	-6,6	-11	-2,1
123 Unteres Malstatt	259	8,1	577	38,8	581	82,3	103	32,2	83	13,3
124 Leipziger Straße	278	12,3	439	50,9	360	110,4	20	9,9	45	10,5
125 Jenneweg	206	8,7	375	51,7	269	98,5	62	33,3	80	17,5
126 Rastpfuhl	146	5,4	181	31,2	113	64,2	38	16,1	55	13,6
12 Malstatt	1.062	6,8	2.007	41,8	1.595	86,5	200	14,9	257	9,6
131 Hauptbahnhof	426	22,9	260	30,6	189	35,3	-4	-4,7	-2	-1,3
132 Nauwieser Viertel	310	7,4	276	20,2	188	23,8	-7	-5,0	-34	-9,6
133 St. Johanner Markt	131	7,4	130	21,6	112	30,8	-9	-24,3	-12	-11,1
134 Am Staden	151	4,9	144	18,5	95	27,2	-23	-14,4	-47	-12,2
135 Kaninchenberg	103	10,1	112	28,4	122	67,0	1	2,0	-12	-11,7
136 Rotenbühl	83	2,1	248	28,1	150	42,7	4	1,4	10	1,9
137 Am Homburg	133	5,8	185	29,3	159	48,3	2	1,2	-14	-4,4
138 Bruchwiese	53	3,2	135	26,5	107	58,2	13	24,1	13	8,2
139 Universität	-480	-58,0	-455	-64,3	-407	-72,8	2	50,0	-4	-23,5
13 St. Johann	910	4,4	1.035	15,4	715	19,6	-21	-2,1	-102	-4,8
14 Eschberg	355	9,8	346	32,3	272	102,3	19	6,9	55	10,3
161 Wackenberg	79	3,6	145	26,5	143	81,3	-1	-0,5	-16	-3,8
162 Winterberg	214	7,0	213	29,2	164	64,3	-42	-15,2	-11	-2,2
16 St. Arnual	293	5,6	358	28,1	307	71,2	-43	-9,2	-27	-2,9
1 Mitte	3.335	5,9	4.777	27,3	3.738	48,9	170	4,4	212	2,7
211 Gersweiler-Mitte	25	1,7	78	22,5	47	35,9	-32	-17,4	-18	-6,6
212 Ottenhausen	54	4,7	61	34,3	36	80,0	-44	-31,2	-4	-2,0
213 Neu-Aschbach	-12	-2,4	24	35,3	4	33,3	-3	-4,4	-3	-2,7
21 Gersweiler	67	2,2	163	27,5	87	46,3	-79	-20,1	-25	-4,3
221 Klarenthal	162	8,4	80	24,3	21	23,1	-34	-14,3	-11	-2,9
222 Krughütte	13	2,1	34	31,5	27	122,7	-14	-17,3	-9	-7,2
22 Klarenthal	175	6,9	114	26,1	48	42,5	-48	-15,1	-20	-3,9
231 Altenkessel	-14	-0,6	136	43,3	108	127,1	-2	-0,8	4	1,0
232 Rockershausen	-3	-0,6	53	54,1	28	80,0	-1	-1,5	-15	-12,1
23 Altenkessel	-17	-0,6	189	45,9	136	113,3	-3	-0,9	-11	-2,0
241 Hochstraße	447	15,0	572	47,1	581	92,2	53	14,9	112	17,2
242 Ottstraße	134	6,7	214	40,9	181	114,6	8	3,6	10	2,3
243 Füllengarten und										
244 Von-der-Heydt	140	5,4	295	38,1	294	96,7	-1	-0,3	0	0,0
24 Burbach	721	9,5	1.081	43,0	1.056	96,7	60	6,9	122	7,6
2 West	946	5,9	1.547	39,1	1.327	87,7	-70	-3,7	66	2,0
311 Dudweiler-Nord	58	3,8	104	32,1	70	68,0	-14	-9,9	-23	-9,6
312 Dudweiler-Mitte	123	8,3	199	41,6	168	56,6	21	15,8	1	0,4
313 Flitsch	40	6,0	62	61,4	41	117,1	-15	-21,1	-20	-15,7
314 Kitten	2	0,5	13	17,1	9	25,0	-15	-25,4	-7	-8,6
315 Pfaffenkopf	100	6,4	100	38,2	91	79,1	-15	-10,2	-27	-10,3
316 Geisenkopf	26	1,9	101	36,1	66	43,7	0	0,0	-24	-17,4
317 Dudweiler-Süd	113	3,9	192	21,1	129	21,3	8	3,6	-3	-0,7
318 Wilhelmshöhe-Fröhn	25	2,9	74	45,4	47	77,0	-17	-19,8	-16	-11,7
31 Dudweiler	487	4,5	845	32,6	621	44,3	-47	-5,1	-119	-7,3
32 Jägersfreude	66	6,8	109	70,3	84	190,9	-16	-13,9	-12	-6,2
33 Herrensohr	-6	-0,6	45	28,8	21	34,4	-8	-6,3	-11	-5,3
341 Scheidt	71	4,0	167	43,6	128	71,5	-16	-9,4	-9	-3,2
342 Scheidterberg	8	2,1	15	22,7	6	46,2	4	8,7	8	11,6
34 Scheidt	79	3,7	182	40,5	134	69,8	-12	-5,6	-1	-0,3
3 Dudweiler	626	4,2	1.181	35,2	860	50,6	-83	-6,0	-143	-6,0
42 Schafbrücke	52	3,2	145	34,4	89	45,6	-2	-1,3	9	3,6
43 Bischmisheim	38	1,9	112	41,0	52	67,5	-6	-3,0	-16	-4,5
44 Ensheim	35	2,1	73	29,7	21	28,4	0	0,0	5	1,5
451 Brebach	16	4,3	45	30,0	38	41,3	7	20,6	23	47,9
452 Neufechingen	67	5,6	146	42,6	109	70,8	-14	-9,3	6	2,6
453 Fechingen	19	1,4	37	13,0	41	65,1	-4	-2,8	-15	-6,0
45 Brebach-Fechingen	102	3,4	228	29,3	188	60,8	-11	-3,3	14	2,6
46 Eschringen	31	5,3	25	33,3	19	126,7	-17	-23,9	-23	-19,2
471 Alt-Güdingen	65	3,9	75	23,4	22	18,2	-3	-1,7	-6	-1,9
472 Schönbach	44	4,4	64	24,7	41	41,8	1	1,4	11	8,3
47 Güdingen	109	4,1	139	24,0	63	28,8	-2	-0,8	5	1,1
48 Bübingen	151	9,2	76	26,2	39	56,5	-3	-1,6	-6	-1,9
4 Halberg	518	4,0	798	30,0	471	49,2	-41	-3,0	-12	-0,5
Saarbrücken	5.425	5,4	8.303	30,3	6.396	54,1	-24	-0,3	123	0,8

Quelle: Melderegister

1) Personen unter 18 Jahren und Familienstand „ledig“

Karte 3: Ausländische Haushalte 2018

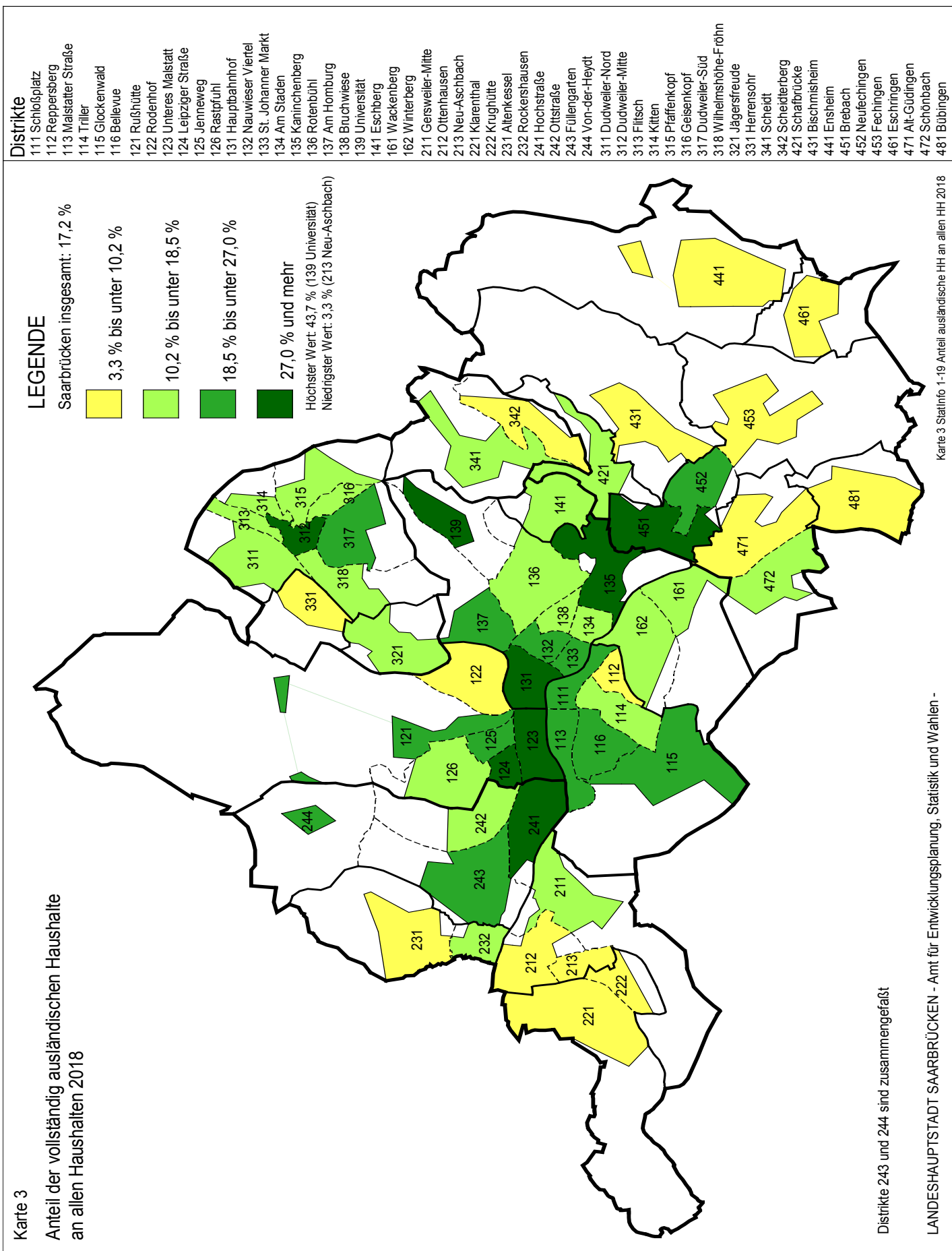

Bevölkerung (Hauptwohnung) insgesamt und Deutsche

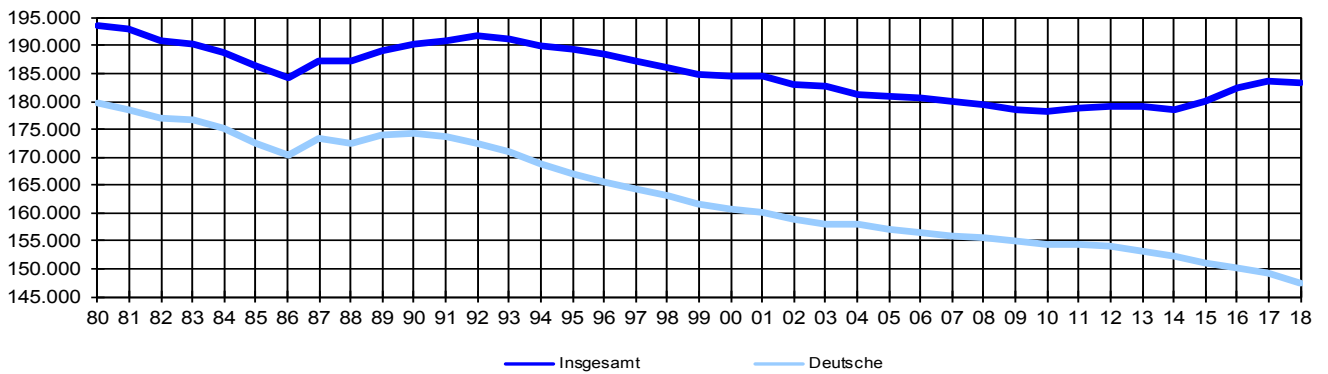

Lebendgeborene und Gestorbene

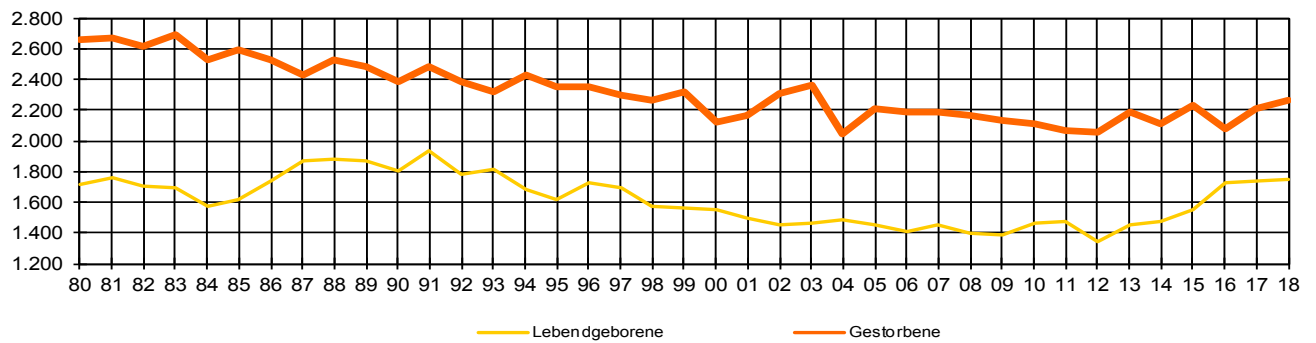

Zugezogene und Fortgezogene

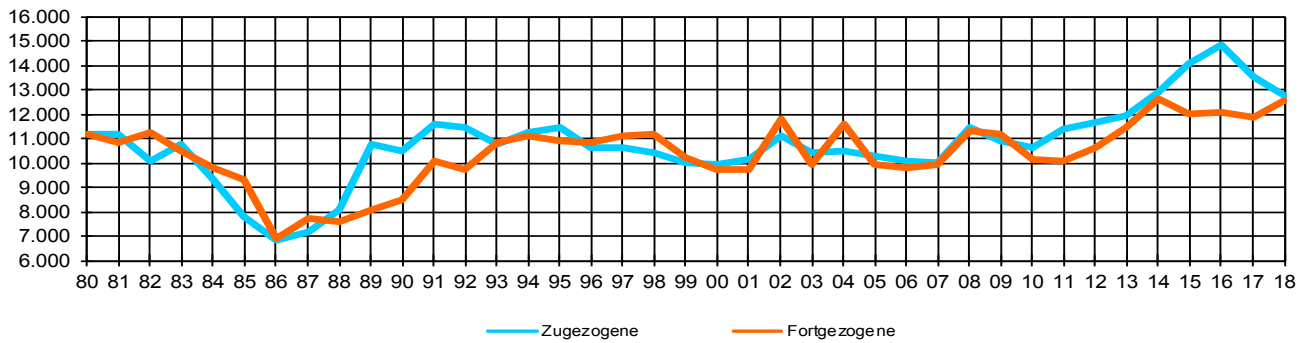

Bevölkerungssalden

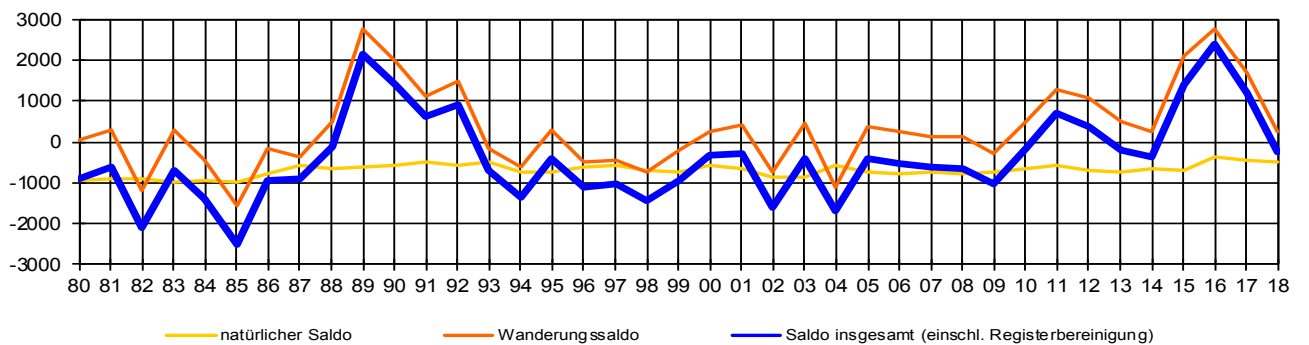

Landeshauptstadt Saarbrücken
Amt für Entwicklungsplanung, Statistik und Wahlen
Kohlwaagstraße 4, Haus Berlin
66111 Saarbrücken

Telefon +49 681 905-3440
statistik@saarbruecken.de

www.saarbruecken.de

Impressum

Herausgeberin Landeshauptstadt Saarbrücken
Redaktion und Satz Amt für Entwicklungsplanung, Statistik und Wahlen
Layout und Satz Amt für Entwicklungsplanung, Statistik und Wahlen, Marketing und Kommunikation
Druck Rathausdruckerei
Bildnachweise Iris Maurer / Landeshauptstadt Saarbrücken
Erscheinungsdatum Juli 2019