

DIE BEVÖLKERUNG SAARBRÜCKENS IM JAHR 2023

1. Bevölkerungsbewegung

Wanderungen und natürliche Bevölkerungsbewegungen

2. Bevölkerungsbestand

Übersichten

Alter

Bevölkerung mit Migrationshintergrund

Nicht-Deutsche

Erwerb der deutschen Staatsangehörigkeit

Konfessionen

Haushalte

Zeichenerklärung

0 mehr als nichts, aber weniger als die Hälfte der kleinsten in der Tabelle nachgewiesenen Einheit

- nichts vorhanden

. Zahlenwert unbekannt oder geheim zu halten

x Tabellenfach gesperrt, weil Aussage nicht sinnvoll

... Angabe fällt später an

p vorläufiges Ergebnis

r berichtigtes Ergebnis

Abweichungen in den Summen durch Rundungen der Zahlen möglich



Liebe Leserinnen und Leser,

wieder schauen wir auf ein Jahr voller Ereignisse und Entwicklungen zurück. Die Corona-Pandemie gilt seit dem Frühjahr 2023 als beendet. Besorgniserregend bleibt es demgegenüber, dass sich ein Frieden in der Ukraine sowie im Israel-Gaza-Konflikt leider bislang nicht abzeichnet.

Als eine Art Gedächtnis mancher Ereignisse der vergangenen Jahre kann uns hier die Bevölkerungsstatistik dienen. So spiegelt sich die Fluchtmigration in dem starken Bevölkerungswachstum in Saarbrücken wieder. Ende 2023 lebten wieder rund 186.000 Einwohnerinnen und Einwohner in der Landeshauptstadt, soviel wie seit 1998 nicht mehr.

Dass viele der geflohenen Menschen inzwischen bei uns angekommen sind und sich bewusst für ein Leben in Saarbrücken entschieden haben, zeigt sich an den seit 2022 steigenden Einbürgerungszahlen. So wurden 2023 mehr als 600 Einbürgerungsurkunden überreicht, gegenüber 2015 eine Zunahme von fast 60 %.

Ich freue mich, Ihnen mit der vorliegenden Broschüre noch weitere spannende Einblicke in die Entwicklungen des vergangenen Jahres aus Perspektive der Bevölkerungsstatistik bieten zu können.

Ihr

Uwe Conradt
Oberbürgermeister

Inhaltsverzeichnis

Saarbrücker Bevölkerungsentwicklung 2023	6
Tab. 1: Bevölkerungsentwicklung ¹⁾ seit 1970	7

Bevölkerungsbewegungen

Tab. 2: Wanderungen nach Herkunfts- bzw. Zielgebiet – Deutsche	8
Abb. 1: Wanderungen nach ausgewählten Gebieten 1991-2023 – Deutsche	8
Tab. 3: Wanderungen nach Herkunfts- bzw. Zielgebiet – Nicht-Deutsche	9
Abb. 2: Wanderungen nach ausgewählten Gebieten 1991-2023 – Nicht-Deutsche	9
Tab. 4: Wanderungen nach Herkunfts- bzw. Zielgebiet – Insgesamt.....	10
Abb. 3: Wanderungen nach ausgewählten Gebieten 1991-2023 – Insgesamt.....	10
Tab. 5: Bevölkerungsbewegung 2023	11
Abb. 4: Allgemeine Geburtenziffer 2014 bis 2023	12
Abb. 5: Rohe Sterbeziffer 2014 bis 2023 nach dem Sterbejahr *	12

Bevölkerungsbestand

Tab. 6: Bevölkerungsbestand am 31.12.2023 – absolut	13
Tab. 7: Bevölkerungsbestand am 31.12.2023 – in %	14
Tab. 8: Bevölkerungsbestand am 31.12.2023 – absolut	15
Tab. 9: Bevölkerungsbestand am 31.12.2023 – in %	16
Tab. 10: Bevölkerung nach Altersjahrgängen am 31.12.2023	17
Abb. 6: Altersstruktur der Bevölkerung am 31.12.2023 im Vergleich zu 1991	18
Tab. 11: Bevölkerung nach Alter am 31.12.2023 – absolut	19
Tab. 12: Bevölkerung nach Alter am 31.12.2023 – in %	20
Tab. 13: Bevölkerung mit Migrationshintergrund ¹⁾ am 31.12.2023 – absolut.....	21
Tab. 14: Bevölkerung mit Migrationshintergrund ¹⁾ am 31.12.2023 – in %	22
Tab. 15: Nicht-Deutsche nach Staatsangehörigkeit am 31.12.2023	23
Tab. 16: Nicht-Deutsche am 31.12.2023	25
Abb. 7: Anteil Nicht-Deutscher bzw. der drei häufigsten nicht-deutschen Staatsangehörigkeiten an der Bevölkerung in Saarbrücken und nach Stadtteilen am 31.12.2023	26
Tab. 17: Erwerb der deutschen Staatsangehörigkeit nach ausgewählten Erwerbsgründen	27
Tab. 18: Erwerb der deutschen Staatsangehörigkeit nach ausgewählten Erwerbsgründen und der bisherigen Staatsangehörigkeit bzw. der der Eltern im Falle von § 4 Abs. 3 StAG im Jahr 2023.....	27
Tab. 19: Bevölkerung nach Konfessionen am 31.12.2023.....	28
Tab. 20: Haushalte am 31.12.2023 nach dem Haushaltstyp – absolut.....	29
Tab. 21: Haushalte am 31.12.2023 nach dem Haushaltstyp – in %	30
Tab. 22: Ausgewählte Haushaltsmerkmale am 31.12.2023 – absolut	31
Tab. 23: Ausgewählte Haushaltsmerkmale am 31.12.2023 – in %.....	32
Tab. 24: Veränderung der Haushalte 2023 gegenüber 2011 – absolut und in %	33
Jahresgrafiken 1980-2023	34

Soweit nicht anders genannt, alle Angaben „Bevölkerung am Ort der Hauptwohnung“.

Saarbrücker Bevölkerungsentwicklung 2023

Zum 31.12.2023 waren in der Landeshauptstadt Saarbrücken 186.283 Personen mit Hauptwohnsitz gemeldet. Ein neuer Spitzenwert seit 1998 mit damals knapp unter 186.000 Einwohnerinnen und Einwohnern. Im Vergleich zum 31.12. des Vorjahrs entspricht dies einem Zuwachs von 1.529 Personen bzw. 0,8 %, der allein auf das positive Wanderungsgeschehen zurückzuführen ist.

Wanderungssaldo mit plus 2.396 weiter hoch, gegenüber Rekordjahr 2022 jedoch gesunken

Saarbrücken gewann in 2023 durch Zuwanderung per Saldo 2.396 Personen. Damit fällt der Wanderungsgewinn im Vergleich zu 2022 zwar deutlich geringer aus, als durch den Zuzug aus der Ukraine ein Saldo von plus 3.162 Personen erreicht wurde. Dennoch erreicht der Wanderungssaldo 2023 nach den Jahren 2022 und 2016 (Wanderungsgewinn 2.754 Personen) den dritthöchsten Wert seit Beginn der 1990er Jahre.

Insbesondere der Zuzug aus dem Ausland spielt 2023 wieder eine große Rolle. So gewann Saarbrücken per Saldo allein 2.974 Personen aus dem Ausland. Leichte Zugewinne zeigen sich mit dem Saarland (+ 704 Personen), die Wanderungsbilanz mit dem restlichen Deutschland fällt erneut negativ aus (- 295 Personen).

Wanderungsgeschehen mit 124 ausländischen Staaten, mehrheitlich mit positivem Saldo

Insgesamt konnte im vergangenen Jahr ein Wanderungsgeschehen mit 124 ausländischen Staaten verzeichnet werden. Bei 104 dieser Staaten führte dies in der Bilanz zu einem Wanderungsgewinn für Saarbrücken von rund 3.100 Personen. Die höchsten Wanderungsgewinne gab es wie schon in 2022 mit der Ukraine (+768 Personen), gefolgt von Ungarn (+269 Personen) und Syrien (+241 Personen). Der Saldo mit der Ukraine reduzierte sich gegenüber dem Vorjahr damit um mehr als zwei Drittel (2022: +2.537 Personen).

Bei den verbleibenden 20 Staaten verlor Saarbrücken Bevölkerung, per Saldo waren dies 134 Personen. Dieser negative Saldo zeigt sich vor allem mit Staaten in Europa. Die größten Verluste waren 2023 mit Frankreich zu verzeichnen gewesen (-35 Personen), gefolgt von der Schweiz (-33 Personen) und dem Vereinigten Königreich (-25 Personen). Dies ist nach 2022 mit -154 Personen das zweite Jahr in Folge, in dem gegenüber Frankreich ein Bevölkerungsverlust zu verzeichnen ist.

Weniger Sterbefälle als 2022, Sterbefallüberschuss weiterhin auf hohem Niveau

Die Zahl der Sterbefälle ist in 2023 erstmals wieder gesunken. Gegenüber dem Vorjahr ist ein Rückgang von 5 % zu verzeichnen. Mit 2.427 Verstorbenen ist die Anzahl jedoch weiter hoch. Bezogen auf den tatsächlichen Sterbemonat lag 2023 im ersten Halbjahr kontinuierlich über dem Mittel der Jahre 2019 bis 2022. Die Grippewelle im März sowie der besonders heiße und sonnige Juni im vergangenen Jahr führte zu mehr Sterbefällen.

Der natürliche Saldo ergibt bereits seit Jahrzehnten für Saarbrücken einen Sterbefallüberschuss. Mit einem Verlust von 867 Personen in 2023 ist dies der zweithöchste

Wert seit 2003. Nur im vergangenen Jahr lag der Saldo mit minus 974 Personen noch niedriger.

Weniger Geburten und sinkende Geburtenziffer

In 2023 wurden 1.560 Lebendgeborene erfasst. Damit wird wieder ungefähr das Niveau der Geburtenzahlen vor 2016 und dem Beginn der starken internationalen Zuwanderung erreicht. Gegenüber dem Vorjahr entspricht dies einem Rückgang um 1,3 % bzw. 21 Geburten. Die Geburtenziffer sinkt in 2023 weiter und liegt bei rund 39 Geburten je 1.000 Frauen im Alter von 15 bis 49 Jahren.

Ein Blick auf die Entwicklung der Geburtenziffer nach der Staatsangehörigkeit der Mutter zeigt ein differenziertes Bild. Bei den deutschen Müttern ist die Geburtenziffer in den letzten 10 Jahren relativ konstant geblieben. Die Geburtenziffer der nicht-deutschen Frauen dagegen unterlag deutlich stärkeren Schwankungen. Gerade im letzten Jahr ging deren Geburtenziffer jedoch deutlich zurück.

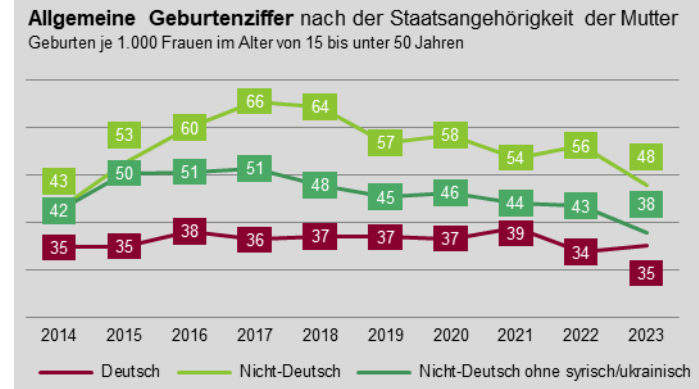

Zwei Faktoren hierfür sind 1. die deutlich geringeren Geburtenzahlen der syrischen Frauen sowie 2. die steigende Zahl ukrainischer Frauen, die hier jedoch keine Kinder bekommen. Dessen ungeachtet ist dies nicht der einzige Grund, denn die Geburtenziffer nicht-deutscher Frauen ohne syrische und ukrainische Frauen zeigt seit einigen Jahren ebenfalls einen Rückgang, der in 2023 einen Tiefpunkt erreicht hat.

Ein Viertel der Bevölkerung ohne deutschen Pass, steigende Einbürgerungszahlen

Der Anteil Nicht-Deutscher an der Bevölkerung nimmt auch in 2023 weiter zu und liegt nun bei 24,9 %, 2014 waren es 15 %. Zusammen mit Deutschen, die eine zweite Staatsangehörigkeit haben und / oder im Ausland geboren worden sind, haben rund 38 % der Saarbrücker Einwohnerinnen und Einwohner per Definition einen Migrationshintergrund (2014: 27 %).

Nach den schwachen Jahren während der Coronahochphase 2020 und 2021 steigt die Zahl der Einbürgerungen nach 2022 auch in 2023 weiter. Die Zahlen der vergangenen beiden Jahre liegen dabei deutlich höher als vor 2020. Waren es 2019 etwas mehr als 350 Einbürgerungen durch Einbürgerungsurkunde, sind es 2022 rund 500 und 2023 bereits 619 Fälle. Dies liegt daran, dass ein Teil der aus Syrien zugezogenen Schutzsuchenden inzwischen die Voraussetzungen für eine Einbürgerung erfüllt. So hatten rund 68 % der 2023 Eingebürgerten zuvor die syrische Staatsangehörigkeit, die in der Mehrheit der Fälle auch als zweite Staatsangehörigkeit behalten wird.

Tab. 1: Bevölkerungsentwicklung¹⁾ seit 1970

(Bevölkerung am Ort der Hauptwohnung)

Jahr	Natürliche Entwicklung ²⁾			Wanderungen			Gesamtsaldo ³⁾		Bestand am Jahresende	
	Lebendgeborene	Gestorbene	Saldo	Zugezogene	Fortgezogene	Saldo	Veränderung zum Vorjahr		insgesamt	Nicht-Deutsche ⁴⁾
							absolut	in %		
1970	2.312	2.691	-379	.	.	935	556		213.622	8.553
1975	1.707	2.804	-1.097	11.375	10.929	446	-651	-0,3	205.336	14.410
1980	1.718	2.664	-946	11.205	11.157	48	-898	-0,5	193.554	13.765
1985	1.614	2.593	-979	7.767	9.322	-1.555	-2.534	-1,3	186.229	13.543
1986	1.743	2.525	-782	6.895	7.068	-173	-773	-0,4	188.017	13.940
1987	1.873	2.431	-558	7.370	7.729	-359	-676	-0,4	187.341	14.111
1988	1.876	2.531	-655	8.081	7.566	515	-165	-0,1	187.176	14.565
1989	1.873	2.480	-607	10.802	8.050	2.752	2.005	1,1	189.181	15.337
1990	1.806	2.390	-584	10.471	8.493	1.978	1.196	0,6	190.377	16.229
1991	1.940	2.488	-548	11.172	10.052	1.120	580	0,3	190.957	17.407
1992	1.786	2.383	-597	11.357	9.864	1.493	917	0,5	191.874	19.458
1993	1.810	2.320	-510	10.628	10.806	-178	-651	-0,3	191.223	20.314
1994	1.687	2.429	-742	10.437	11.069	-632	-1.302	-0,7	189.921	21.080
1995	1.621	2.357	-736	11.193	10.898	295	-438	-0,2	189.483	22.326
1996	1.723	2.355	-632	10.299	10.799	-500	-1.126	-0,6	188.357	22.956
1997	1.700	2.297	-597	10.658	11.099	-441	-1.031	-0,5	187.326	22.995
1998	1.573	2.261	-688	10.410	11.166	-756	-1.435	-0,8	185.891	22.825
1999	1.568	2.316	-748	10.023	10.216	-193	-1.104	-0,6	184.787	23.316
2000	1.555	2.123	-568	9.959	9.732	228	-233	-0,1	184.554	23.810
2001	1.497	2.164	-667	10.148	9.752	396	-28	0,0	184.526	24.322
2002	1.454	2.308	-854	11.086	11.829	-743	-1.569	-0,9	182.957	23.965
2003	1.462	2.366	-904	10.392	9.934	458	-168	-0,1	182.789	24.678
2004	1.483	2.051	-568	10.470	11.584	-1.114	-1.599	-0,9	181.190	23.293
2005	1.451	2.211	-760	10.287	9.920	367	-205	-0,1	180.985	23.850
2006	1.405	2.190	-785	10.072	9.812	260	-470	-0,3	180.515	23.990
2007	1.448	2.186	-738	10.024	9.911	113	-624	-0,3	179.891	23.878
2008	1.396	2.163	-767	11.473	11.346	127	-576	-0,3	179.315	23.815
2009	1.388	2.136	-748	10.890	11.191	-301	-953	-0,5	178.362	23.467
2010	1.467	2.114	-647	10.649	10.170	479	-168	-0,1	178.194	23.736
2011	1.476	2.064	-588	11.374	10.102	1.272	687	0,4	178.881	24.471
2012	1.348	2.056	-708	11.681	10.621	1.060	352	0,2	179.233	25.054
2013	1.453	2.184	-731	11.955	11.447	508	-223	-0,1	179.010	25.925
2014	1.473	2.115	-642	12.911	12.650	261	-381	-0,2	178.629	26.451
2015	1.549	2.234	-685	14.103	12.000	2.103	1.418	0,8	180.047	28.936
2016	1.724	2.078	-354	14.827	12.073	2.754	2.400	1,3	182.447	32.346
2017	1.740	2.212	-472	13.541	11.853	1.688	1.216	0,7	183.663	34.551
2018	1.752	2.264	-512	12.787	12.539	248	-264	-0,1	183.399	35.840
2019	1.664	2.231	-567	12.570	12.241	329	-238	-0,1	183.161	36.916
2020	1.660	2.249	-589	10.753	10.986	-233	-822	-0,5	182.339	37.731
2021	1.661	2.369	-708	11.991	11.056	935	227	0,1	182.566	39.484
2022	1.581	2.555	-974	14.496	11.334	3.162	2.188	1,2	184.754	43.447
2023	1.560	2.427	-867	13.673	11.277	2.396	1.529	0,9	186.283	46.358

Quelle: Melderegister

- 1) Bis 1986: Amtliche Einwohnerzahlen des Statistischen Landesamtes Saarland, Fortschreibung auf der Basis der Volkszählung 1970 (vgl. Fußnote 3); die Umstellung des Bevölkerungsbegriffes von Wohnbevölkerung auf Bevölkerung am Ort der Hauptwohnung im Jahre 1983 führte bis 1988 zu geringeren Wanderungszahlen (vor allem wegen Studenten).
Ab 1986: Bevölkerung am Ort der Hauptwohnung (Melderegister); von 1986 bis August 1990 sind Carl-Duisberg-Stipendiaten nicht enthalten.
- 2) Ab dem Jahr 2000 Verfahrensumstellung; Gestorbene nur bis zum Jahr 2004.
- 3) Einschl. Registerbereinigungen
- 4) 1970: Volkszählung (27.5.1970); 1975 bis 1978: Eigene Fortschreibung auf Basis eigener Erhebung 1975; ab 1979: Bevölkerung am Ort der Hauptwohnung (Melderegister); 1987 (Volkszählung am 25.5.1987); 12.658 Personen

Tab. 2: Wanderungen nach Herkunfts- bzw. Zielgebiet – Deutsche
(Bevölkerung am Ort der Hauptwohnung)

	Wanderungsart						Saldo		
	Zuzug			Fortzug			2021	2022	2023
	2021	2022	2023	2021	2022	2023			
Regionalverband Saarbrücken	1.336	1.212	1.254	1.613	1.382	1.508	-277	-170	-254
Umland (Regionalverband, Mandelbachtal und St. Ingbert)	1.654	1.491	1.529	1.978	1.759	1.813	-324	-268	-284
restl. Saarland (ohne Umland)	1.581	1.398	1.372	1.668	1.458	1.425	-87	-60	-53
Saarland insgesamt	3.235	2.889	2.901	3.646	3.217	3.238	-411	-328	-337
Rheinland-Pfalz	759	641	634	636	669	612	123	-28	22
Baden-Württemberg/Bayern	631	576	481	628	586	550	3	-10	-69
Nordrhein-Westfalen/Hessen	586	467	465	562	560	559	24	-93	-94
restliche westliche Bundesländer	167	178	166	233	224	222	-66	-46	-56
Ost-Bundesländer einschl. Berlin	185	236	232	275	264	262	-90	-28	-30
Inland (ohne Saarland)	2.328	2.098	1.978	2.334	2.303	2.205	-6	-205	-227
Inland insgesamt	5.563	4.987	4.879	5.980	5.520	5.443	-417	-533	-564
EU 27 bzw. EU 28 insgesamt (ohne Deutschland)	332	262	271	384	466	411	-52	-204	-140
EU-Nord ¹⁾	3	2	2	4	9	7	-1	-7	-5
EU-West ²⁾	294	225	245	329	397	354	-35	-172	-109
darunter Frankreich	270	196	223	295	364	313	-25	-168	-90
EU-Süd ³⁾	25	25	13	27	39	35	-2	-14	-22
EU-Ost I ⁴⁾	4	5	10	13	10	10	-9	-5	0
EU-Ost II ⁵⁾	6	5	1	11	11	5	-5	-6	-4
sonst. Osteuropa	8	16	19	15	9	15	-7	7	4
restliches Europa	28	36	29	50	79	63	-22	-43	-34
Europa insgesamt (ohne Deutschland)	368	314	319	449	554	489	-81	-240	-170
Afrika	15	23	23	13	22	12	2	1	11
Amerika	28	19	33	19	35	38	9	-16	-5
Asien	19	40	29	38	43	22	-19	-3	7
Australien/Ozeanien	1	1	3	1	5	6	0	-4	-3
Ausland insgesamt	431	397	407	520	659	567	-89	-262	-160
Unbekannt	314	347	229	671	597	469	-357	-250	-240
zusammen	6.308	5.731	5.515	7.171	6.776	6.479	-863	-1.045	-964

Quelle: Melderegister

- 1) Irland, Großbritannien (bis 31.1.2020), Dänemark, Schweden, Finnland
- 2) Niederlande, Belgien, Frankreich, Luxemburg, Österreich
- 3) Portugal, Spanien, Italien, Griechenland
- 4) Polen, Tschechische Republik, Slowakische Republik, Slowenien, Ungarn, Estland, Litauen, Lettland, Malta, Zypern
- 5) Rumänien, Bulgarien, Kroatien (ab 01.07.2013)

Abb. 1: Wanderungen nach ausgewählten Gebieten 1991-2023 – Deutsche

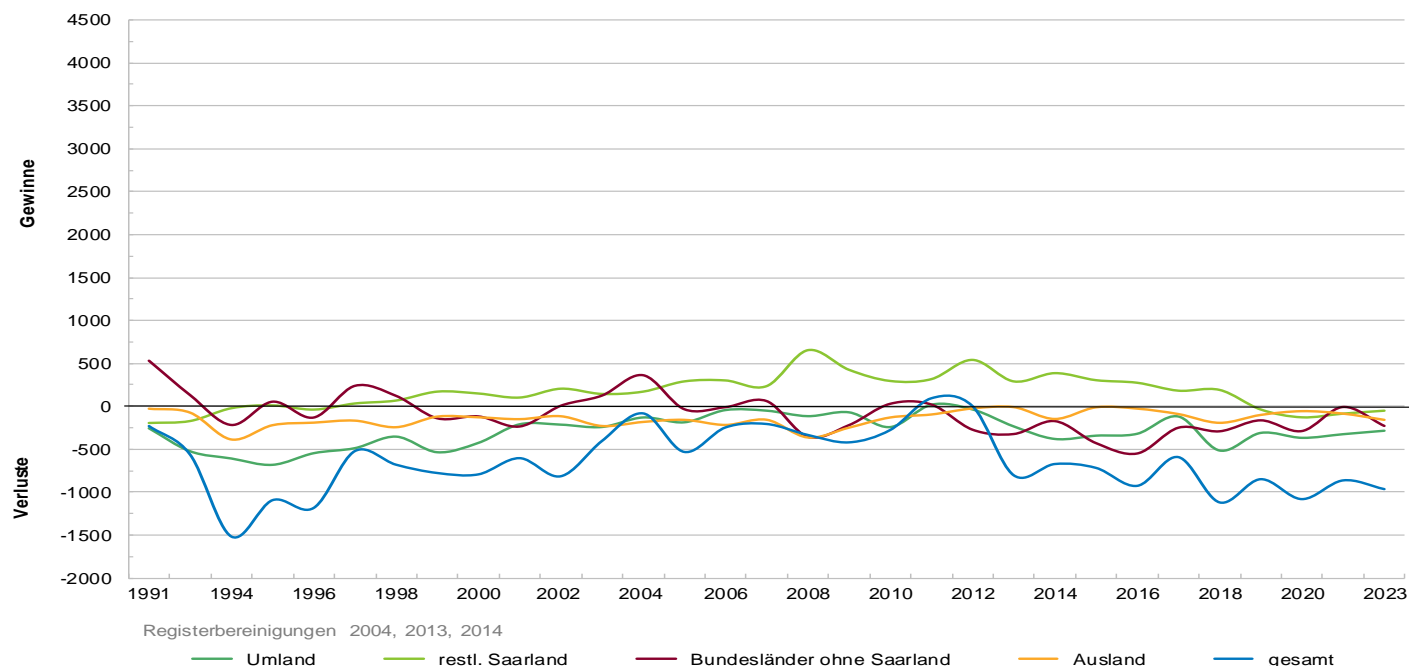

Tab. 3: Wanderungen nach Herkunfts- bzw. Zielgebiet – Nicht-Deutsche
(Bevölkerung am Ort der Hauptwohnung)

	Wanderungsart						Saldo		
	Zuzug			Fortzug			2021	2022	2023
	2021	2022	2023	2021	2022	2023			
Regionalverband Saarbrücken	421	553	618	475	511	472	-54	42	146
Umland (Regionalverband, Mandelbachtal und St. Ingbert)	498	622	720	533	587	547	-35	35	173
restl. Saarland (ohne Umland)	626	882	1.323	357	340	455	269	542	868
Saarland insgesamt	1.124	1.504	2.043	890	927	1.002	234	577	1.041
Rheinland-Pfalz	214	241	199	186	204	158	28	37	41
Baden-Württemberg/Bayern	295	368	299	339	382	385	-44	-14	-86
Nordrhein-Westfalen/Hessen	328	343	367	296	351	480	32	-8	-113
restliche westliche Bundesländer	139	128	179	140	145	133	-1	-17	46
Ost-Bundesländer einschl. Berlin	190	160	244	128	148	200	62	12	44
Inland (ohne Saarland)	1.166	1.240	1.288	1.089	1.230	1.356	77	10	-68
Inland insgesamt	2.290	2.744	3.331	1.979	2.157	2.358	311	587	973
EU 27 bzw. EU 28 insgesamt (ohne Deutschland)	1.714	1.646	1.725	651	979	830	1.063	667	895
EU-Nord ¹⁾	28	27	40	22	27	12	6	0	28
EU-West ²⁾	367	333	362	266	303	291	101	30	71
darunter Frankreich	277	233	269	192	219	214	85	14	55
EU-Süd ³⁾	267	272	245	132	180	165	135	92	80
EU-Ost I ⁴⁾	511	512	519	87	234	109	424	278	410
EU-Ost II ⁵⁾	541	502	559	144	235	253	397	267	306
sonst. Osteuropa	327	2.881	1.384	112	253	336	215	2.628	1.048
restliches Europa	46	38	33	24	55	59	22	-17	-26
Europa insgesamt (ohne Deutschland)	2.087	4.565	3.142	787	1.287	1.225	1.300	3.278	1.917
Afrika	151	171	212	11	18	19	140	153	193
Amerika	147	173	233	58	77	80	89	96	153
Asien	817	931	1.082	179	203	215	638	728	867
Australien/Ozeanien	3	6	5	1	3	1	2	3	4
Ausland insgesamt	3.205	5.846	4.674	1.036	1.588	1.540	2.169	4.258	3.134
Unbekannt	188	175	153	870	813	900	-682	-638	-747
zusammen	5.683	8.765	8.158	3.885	4.558	4.798	1.798	4.207	3.360

Quelle: Melderegister

- 1) Irland, Großbritannien (bis 31.1.2020), Dänemark, Schweden, Finnland
- 2) Niederlande, Belgien, Frankreich, Luxemburg, Österreich
- 3) Portugal, Spanien, Italien, Griechenland
- 4) Polen, Tschechische Republik, Slowakische Republik, Slowenien, Ungarn, Estland, Litauen, Lettland, Malta, Zypern
- 5) Rumänien, Bulgarien, Kroatien (ab 01.07.2013)

Abb. 2: Wanderungen nach ausgewählten Gebieten 1991-2023 – Nicht-Deutsche

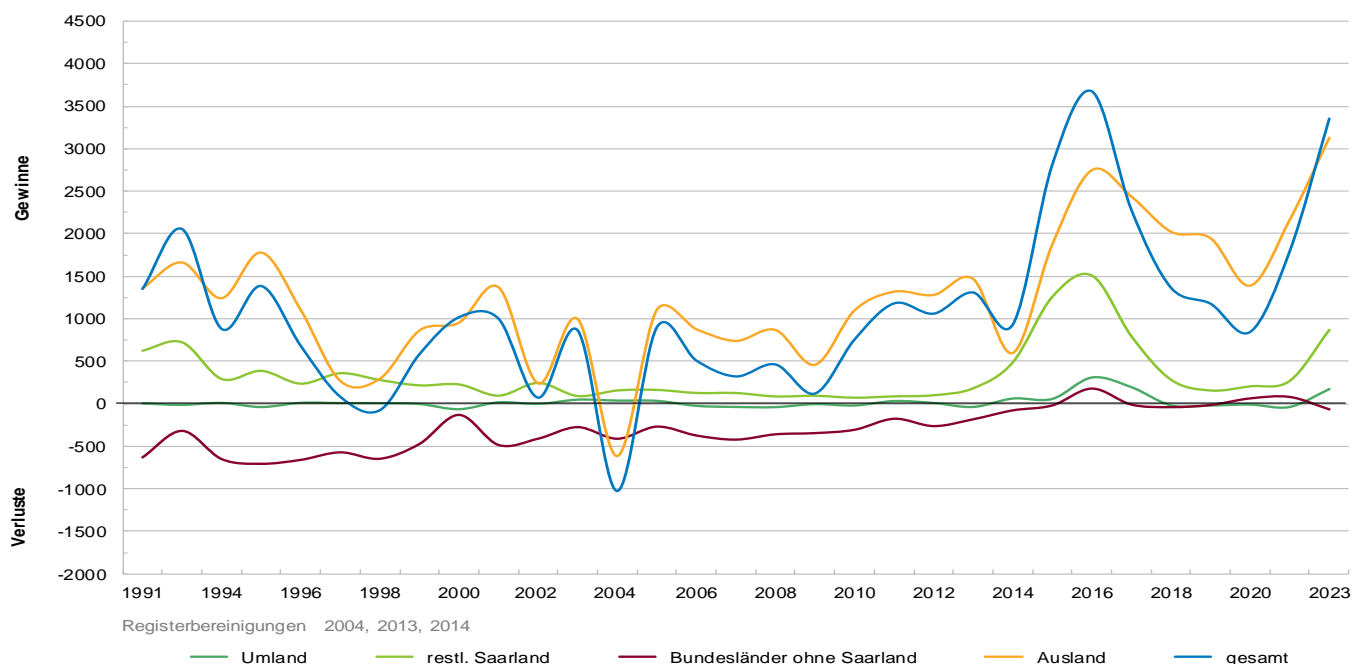

Tab. 4: Wanderungen nach Herkunfts- bzw. Zielgebiet – Insgesamt
(Bevölkerung am Ort der Hauptwohnung)

	Wanderungsart						Saldo		
	Zuzug			Fortzug			2021	2022	2023
	2021	2022	2023	2021	2022	2023			
Regionalverband Saarbrücken	1.757	1.765	1.872	2.088	1.893	1.980	-331	-128	-108
Umland (Regionalverband, Mandelbachtal und St. Ingbert)	2.152	2.113	2.249	2.511	2.346	2.360	-359	-233	-111
restl. Saarland (ohne Umland)	2.207	2.280	2.695	2.025	1.798	1.880	182	482	815
Saarland insgesamt	4.359	4.393	4.944	4.536	4.144	4.240	-177	249	704
Rheinland-Pfalz	973	882	833	822	873	770	151	9	63
Baden-Württemberg/Bayern	926	944	780	967	968	935	-41	-24	-155
Nordrhein-Westfalen/Hessen	914	810	832	858	911	1.039	56	-101	-207
restliche westliche Bundesländer	306	306	345	373	369	355	-67	-63	-10
Ost-Bundesländer einschl. Berlin	375	396	476	403	412	462	-28	-16	14
Inland (ohne Saarland)	3.494	3.338	3.266	3.423	3.533	3.561	71	-195	-295
Inland insgesamt	7.853	7.731	8.210	7.959	7.677	7.801	-106	54	409
EU 27 bzw. EU 28 insgesamt (ohne Deutschland)	2.046	1.908	1.996	1.035	1.445	1.241	1.011	463	755
EU-Nord ¹⁾	31	29	42	26	36	19	5	-7	23
EU-West ²⁾	661	558	607	595	700	645	66	-142	-38
darunter Frankreich	547	429	492	487	583	527	60	-154	-35
EU-Süd ³⁾	292	297	258	159	219	200	133	78	58
EU-Ost I ⁴⁾	515	517	529	100	244	119	415	273	410
EU-Ost II ⁵⁾	547	507	560	155	246	258	392	261	302
sonst. Osteuropa	335	2.897	1.403	127	262	351	208	2.635	1.052
restliches Europa	74	74	62	74	134	122	0	-60	-60
Europa insgesamt (ohne Deutschland)	2.455	4.879	3.461	1.236	1.841	1.714	1.219	3.038	1.747
Afrika	166	194	235	24	40	31	142	154	204
Amerika	175	192	266	77	112	118	98	80	148
Asien	836	971	1.111	217	246	237	619	725	874
Australien/Ozeanien	4	7	8	2	8	7	2	-1	1
Ausland insgesamt	3.636	6.243	5.081	1.556	2.247	2.107	2.080	3.996	2.974
Unbekannt	502	522	382	1.541	1.410	1.369	-1.039	-888	-987
zusammen	11.991	14.496	13.673	10.986	11.334	11.277	1.005	3.162	2.396

Quelle: Melderegister

- 1) Irland, Großbritannien (bis 31.1.2020), Dänemark, Schweden, Finnland
- 2) Niederlande, Belgien, Frankreich, Luxemburg, Österreich
- 3) Portugal, Spanien, Italien, Griechenland
- 4) Polen, Tschechische Republik, Slowakische Republik, Slowenien, Ungarn, Estland, Litauen, Lettland, Malta, Zypern
- 5) Rumänien, Bulgarien, Kroatien (ab 01.07.2013)

Abb. 3: Wanderungen nach ausgewählten Gebieten 1991-2023 – Insgesamt

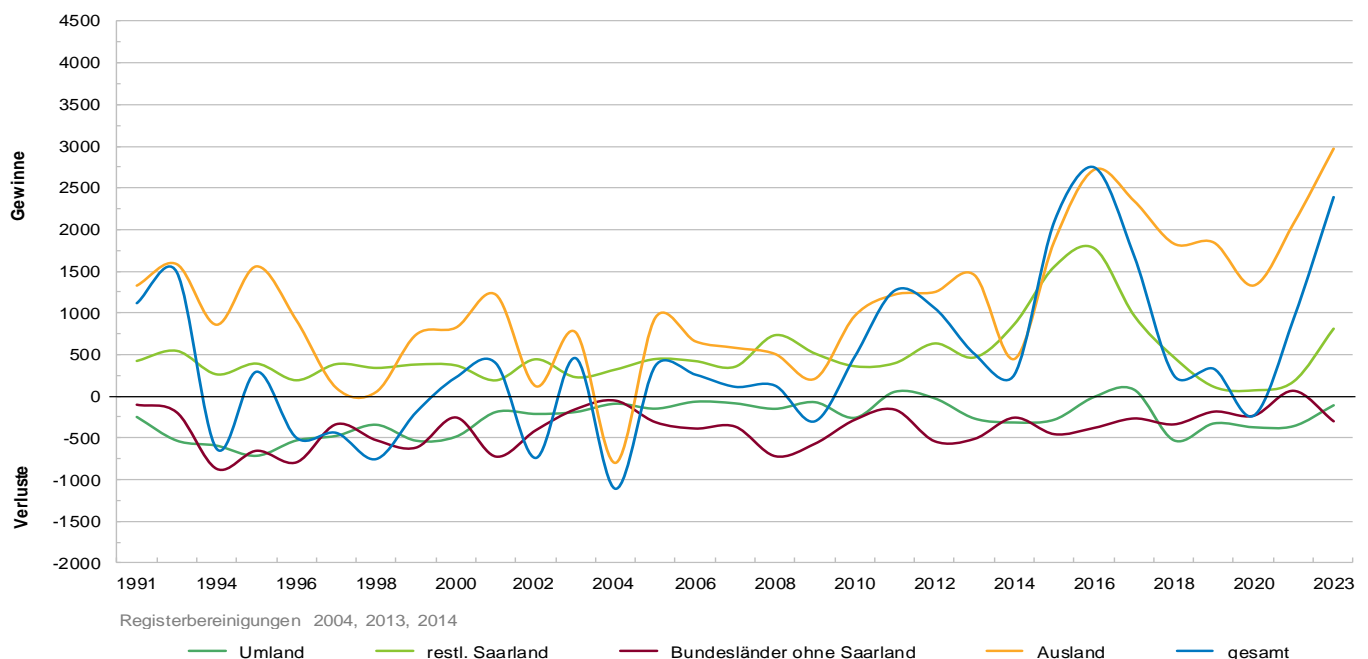

Tab. 5: Bevölkerungsbewegung 2023
(Bevölkerung am Ort der Hauptwohnung)

Distrikt/ Stadtteil/ Bezirk	Natürliche Bewegungen			Wanderungen							Saldo insg. Sp.6 + 9	Bewegungen insg. (Sp 3 + 11)	
				Außenwanderungen über die Stadtgrenze			Innerstädt. Wanderungen zwischen und innerhalb von Gebietseinheiten						
	Gebur- ten	Sterbe- fälle	Saldo	Zuzüge	Fort- züge	Außen- saldo	Einzüge	Aus- züge	Binnen- saldo	innerh. der jew. Gebiets- einheit		absolut	in % d. Bestan- des
1	2	3	4	5	6	7	8	9	10	11	12	13	
111 Schloßplatz	22	55	-33	332	268	64	232	224	8	23	72	39	1,3
112 Reppersberg	17	47	-30	132	109	23	114	131	-17	4	6	-24	-1,2
113 Malstatter Straße	47	62	-15	353	323	30	284	279	5	53	35	20	0,5
114 Triller	26	30	-4	474	409	65	275	218	57	27	122	118	3,0
115 Glockenwald	29	34	-5	246	84	162	184	84	100	55	262	257	11,8
116 Bellevue	62	53	9	419	339	80	269	310	-41	57	39	48	0,9
11 Alt-Saarbrücken	203	281	-78	1.956	1.532	424	1.044	932	112	533	536	458	2,2
121 Rußhütte	26	25	1	222	219	3	127	138	-11	17	-8	-7	-0,3
122 Rodenhof	49	84	-35	267	325	-58	232	219	13	116	-45	-80	-1,3
123 Unteres Malstatt	93	46	47	640	517	123	370	408	-38	168	85	132	2,0
124 Leipziger Straße	53	41	12	386	248	138	280	273	7	39	145	157	3,4
125 Jenneweg	51	53	-2	320	212	108	260	228	32	65	140	138	3,1
126 Rastpfuhl	31	98	-67	259	246	13	257	225	32	31	45	-22	-0,4
12 Malstatt	303	347	-44	2.094	1.767	327	1.062	1.027	35	900	362	318	1,1
131 Hauptbahnhof	27	21	6	513	424	89	316	360	-44	47	45	51	1,5
132 Nauwieser Viertel	46	68	-22	815	622	193	563	535	28	135	221	199	3,3
133 St. Johanner Markt	13	55	-42	270	248	22	249	226	23	43	45	3	0,1
134 Am Staden	43	35	8	397	373	24	352	345	7	77	31	39	0,8
135 Kaninchenberg	18	10	8	95	113	-18	109	74	35	2	17	25	1,6
136 Rotenbühl	40	73	-33	435	370	65	329	313	16	73	81	48	0,7
137 Am Homburg	27	36	-9	372	284	88	245	205	40	42	128	119	3,0
138 Bruchwiese	18	30	-12	135	162	-27	159	119	40	32	13	1	0,0
139 Universität	—	—	—	266	168	98	42	107	-65	5	33	33	5,8
13 St. Johann	232	328	-96	3.298	2.764	534	1.335	1.255	80	1.485	614	518	1,6
14 Eschberg	40	135	-95	374	282	92	247	219	28	81	120	25	0,4
161 Wackenberg	42	43	-1	233	193	40	154	185	-31	62	9	8	0,2
162 Winterberg	40	54	-14	407	319	88	249	331	-82	48	6	-8	-0,1
16 St. Arnual	82	97	-15	640	512	128	376	489	-113	137	15	—	-
1 Mitte	860	1.188	-328	8.362	6.857	1.505	1.716	1.574	142	5.484	1.647	1.319	1,3
211 Gersweiler-Mitte	24	27	-3	123	121	2	111	119	-8	15	-6	-9	-0,3
212 Ottenhausen	21	35	-14	72	76	-4	54	49	5	15	1	-13	-0,6
213 Neu-Aschbach	8	15	-7	16	31	-15	29	30	-1	3	-16	-23	-2,1
21 Gersweiler	53	77	-24	211	228	-17	167	171	-4	60	-21	-45	-0,7
221 Klarenthal	27	59	-32	162	153	9	124	79	45	26	54	22	0,5
222 Krughütte	7	17	-10	63	41	22	56	34	22	19	44	34	2,8
22 Klarenthal	34	76	-42	225	194	31	160	93	67	65	98	56	1,1
231 Altenkessel	45	54	-9	224	147	77	126	162	-36	84	41	32	0,7
232 Rockershausen	13	13	—	81	40	41	64	55	9	13	50	50	5,1
23 Altenkessel	58	67	-9	305	187	118	157	184	-27	130	91	82	1,5
241 Hochstraße	96	86	10	676	572	104	336	429	-93	205	11	21	0,3
242 Ottstraße	54	41	13	208	205	3	165	211	-46	40	-43	-30	-0,7
243 Füllengarten	50	78	-28	411	348	63	244	288	-44	53	19	-9	-0,2
244 Von-der-Heydt	—	1	-1	1	1	—	1	7	-6	—	-6	-7	-10,3
24 Burbach	200	206	-6	1.296	1.126	170	552	741	-189	492	-19	-25	-0,2
2 West	345	426	-81	2.037	1.735	302	737	890	-153	1.046	149	68	0,2
311 Dudweiler-Nord	24	50	-26	195	152	43	114	115	-1	23	42	16	0,6
312 Dudweiler-Mitte	20	60	-40	294	212	82	160	210	-50	39	32	-8	-0,3
313 Flitsch	10	19	-9	79	62	17	41	40	1	8	18	9	0,7
314 Kitten	10	13	-3	29	38	-9	47	25	22	1	13	10	1,2
315 Pfaffenkopf	16	58	-42	192	138	54	122	124	-2	22	52	10	0,3
316 Geisenkopf	13	32	-19	174	143	31	92	121	-29	15	2	-17	-0,8
317 Dudweiler-Süd	23	74	-51	466	333	133	193	243	-50	39	83	32	0,6
318 Wilhelmshöhe-Fröhn	10	24	-14	99	94	5	74	53	21	16	26	12	0,7
31 Dudweiler	126	330	-204	1.528	1.172	356	495	583	-88	511	268	64	0,3
32 Jägersfreude	17	26	-9	107	103	4	94	70	24	17	28	19	1,0
33 Herrensohr	18	25	-7	92	92	—	84	54	30	20	30	23	1,1
341 Scheidt	21	39	-18	295	222	73	156	145	11	30	84	66	2,0
342 Scheidterberg	6	7	-1	23	18	5	19	15	4	1	9	8	1,0
34 Scheidt	27	46	-19	318	240	78	175	160	15	31	93	74	1,9
3 Dudweiler	188	427	-239	2.045	1.607	438	665	684	-19	762	419	180	0,7
42 Schafbrücke	20	23	-3	159	154	5	141	164	-23	20	-18	-21	-0,7
43 Bischmisheim	26	65	-39	146	149	-3	140	95	45	55	42	3	0,1
44 Ensheim	21	60	-39	138	111	27	71	63	8	63	35	-4	-0,1
451 Brebach	6	9	-3	128	94	34	52	62	-10	9	24	21	3,1
452 Neufechingen	21	34	-13	126	122	4	110	118	-8	36	-4	-17	-0,7
453 Fechingen	23	37	-14	113	92	21	86	79	7	26	28	14	0,5
45 Brebach-Fechingen	50	80	-30	367	308	59	232	243	-11	87	48	18	0,3
46 Eschringen	3	14	-11	60	46	14	37	38	-1	11	13	2	0,2
471 Alt-Güdingen	14	75	-61	135	103	32	136	118	18	37	50	-11	-0,3
472 Schönbach	9	21	-12	111	94	17	54	79	-25	19	-8	-20	-1,1
47 Güdingen	23	96	-73	246	197	49	181	188	-7	65	42	-31	-0,6
48 Bübingen	24	48	-24	113	113	—	115	96	19	29	19	-5	-0,1
4 Halberg	167	386	-219	1.229	1.078	151	671	641	30	576	181	-38	-0,1
Saarbrücken	1.560	2.427	-867	13.673	11.277	2.396	x	x	x	11.657	2.396	1.529	0,8

Quelle: Melderegister

Abb. 4: Allgemeine Geburtenziffer 2014 bis 2023

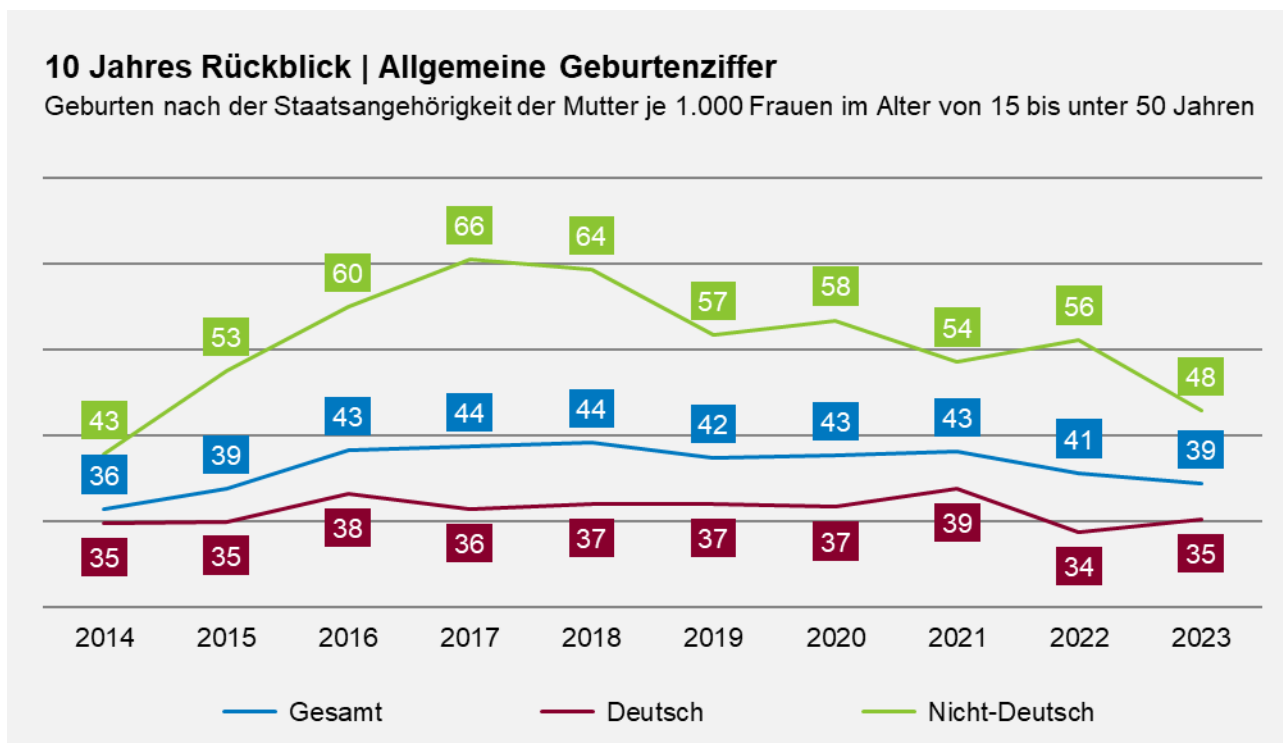

Quelle: Melderegister (Bevölkerung am Ort der Hauptwohnung)

Abb. 5: Rohe Sterbeziffer 2014 bis 2023 nach dem Sterbejahr *

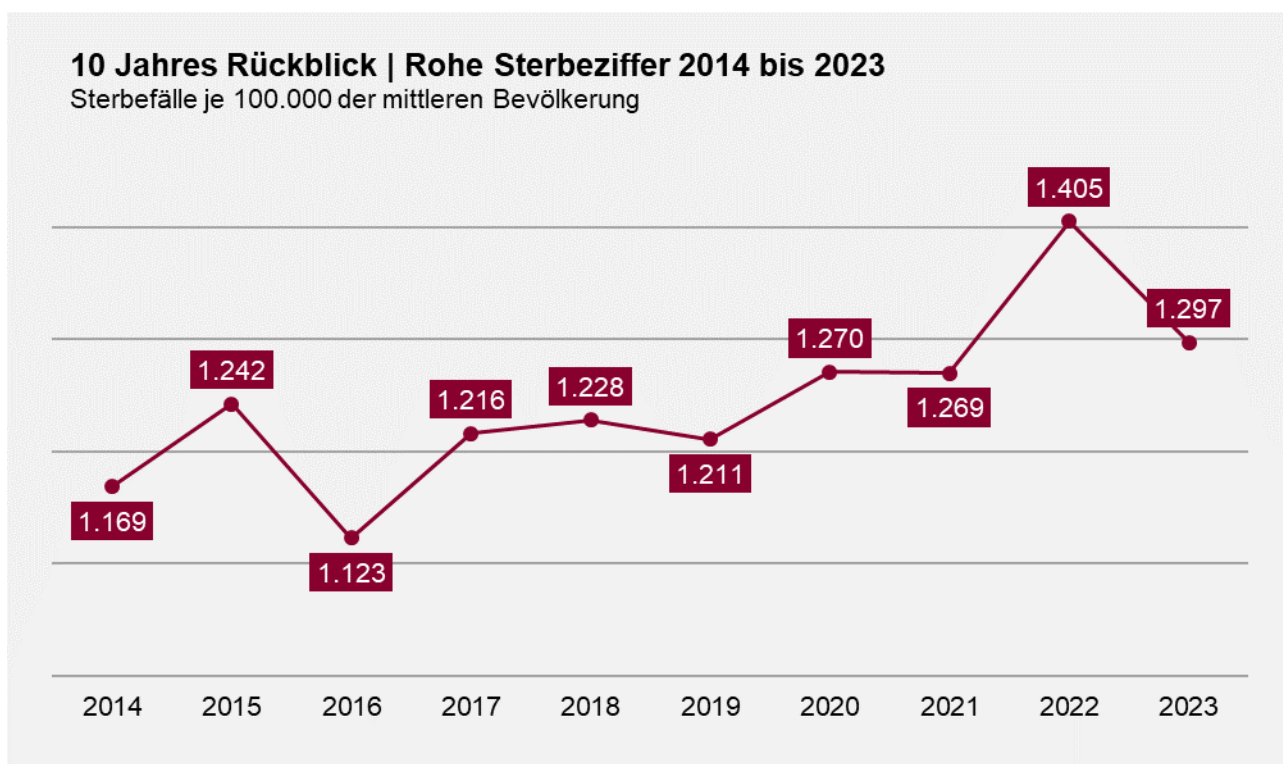

Quelle: Melderegister (Bevölkerung am Ort der Hauptwohnung)

* Zur Berechnung der rohen Sterbeziffer werden alle Sterbefälle berücksichtigt, die tatsächlich im Berichtsjahr gestorben sind. Daher werden Nachbungen aus den Folgejahren im entsprechenden Sterbejahr berücksichtigt und die Daten erfahren eine Revision. Für das aktuelle Berichtsjahr werden in dieser Darstellung Nachbuchungen im Januar des darauffolgenden Jahres berücksichtigt (Anzahl der Sterbefälle 2023 dann n=2.403).

Tab. 6: Bevölkerungsbestand am 31.12.2023 – absolut
(Wohnberechtigte Bevölkerung)

Distrikt/ Stadtteil/ Bezirk	insgesamt	dar. weib- lich	Nicht-Deutsche		Familienstand darunter		im Alter von ... bis... Jahren			
			insgesamt	dar. weibl.	ledig	verheiratet ¹⁾	0–5	6–17	18–59	60 u. älter
111 Schloßplatz	2.994	1.459	1.087	528	1.792	716	107	172	2.052	663
112 Reppersberg	1.949	1.051	214	116	883	709	85	137	1.045	682
113 Malstatter Straße	4.334	2.163	1.445	721	2.392	1.221	255	391	2.734	954
114 Triller	4.068	1.791	703	270	1.916	1.492	198	405	2.333	1.132
115 Glockenwald	2.437	1.267	963	490	1.203	741	235	402	1.169	631
116 Bellevue	5.693	2.856	1.601	774	2.862	1.904	323	632	3.353	1.385
11 Alt-Saarbrücken	21.475	10.587	6.013	2.899	11.048	6.783	1.203	2.139	12.686	5.447
121 Rußhütte	2.503	1.201	746	334	1.203	861	155	321	1.368	659
122 Rodenhof	6.258	3.231	1.004	496	2.641	2.291	252	508	3.142	2.356
123 Unteres Malstatt	6.666	3.137	3.565	1.697	3.633	1.810	532	940	4.072	1.122
124 Leipziger Straße	4.756	2.330	2.200	1.081	2.439	1.397	356	610	2.719	1.071
125 Jenneweg	4.670	2.376	1.723	851	2.305	1.356	294	683	2.576	1.117
126 Rastpfuhl	5.305	2.802	857	425	2.085	2.126	244	560	2.549	1.952
12 Malstatt	30.158	15.077	10.095	4.884	14.306	9.841	1.833	3.622	16.426	8.277
131 Hauptbahnhof	3.441	1.569	1.568	698	2.482	595	119	211	2.738	373
132 Nauwieser Viertel	6.361	3.032	1.824	864	4.265	1.200	204	298	4.765	1.094
133 St. Johanner Markt	2.411	1.172	678	298	1.571	472	62	90	1.766	493
134 Am Staden	4.691	2.347	830	409	3.026	1.161	206	286	3.306	893
135 Kaninchenberg	1.634	786	399	186	792	551	53	104	992	485
136 Rotenbühl	6.742	3.549	1.039	540	3.067	2.597	250	521	3.648	2.323
137 Am Homburg	4.102	2.006	974	406	2.224	1.267	154	354	2.527	1.067
138 Bruchwiese	2.657	1.402	623	332	1.371	762	102	200	1.486	869
139 Universität	630	278	437	200	551	54	8	15	601	6
13 St. Johann	32.669	16.141	8.372	3.933	19.349	8.659	1.158	2.079	21.829	7.603
14 Eschberg	6.893	3.675	1.677	845	2.897	2.470	311	764	3.349	2.469
161 Wackenberg	3.995	1.956	836	398	1.938	1.352	224	454	2.214	1.103
162 Winterberg	5.563	2.873	969	496	2.565	1.995	250	505	3.080	1.728
16 St. Arnual	9.558	4.829	1.805	894	4.503	3.347	474	959	5.294	2.831
1 Mitte	100.753	50.309	27.962	13.455	52.103	31.100	4.979	9.563	59.584	26.627
211 Gersweiler-Mitte	2.886	1.464	481	225	1.202	1.232	147	326	1.453	960
212 Ottenhausen	2.313	1.189	249	128	851	1.039	114	225	1.105	869
213 Neu-Aschbach	1.058	542	76	35	378	528	60	108	521	369
21 Gersweiler	6.257	3.195	806	388	2.431	2.799	321	659	3.079	2.198
221 Klarenthal	4.100	2.148	431	227	1.461	1.878	179	400	2.040	1.481
222 Krughütte	1.241	654	166	85	431	601	52	143	621	425
22 Klarenthal	5.341	2.802	597	312	1.892	2.479	231	543	2.661	1.906
231 Altenkessel	4.531	2.256	668	289	1.783	1.976	269	511	2.281	1.470
232 Rockershäusen	1.036	512	243	119	486	373	80	144	565	247
23 Altenkessel	5.567	2.768	911	408	2.269	2.349	349	655	2.846	1.717
241 Hochstraße	6.309	3.007	3.085	1.453	3.371	1.662	536	1.018	3.607	1.148
242 Ottstraße	4.221	2.113	1.182	547	1.864	1.601	303	525	2.237	1.156
243 Füllengarten	5.209	2.503	1.708	794	2.422	1.739	380	617	2.870	1.342
244 Von-der-Heydt	63	30	3	3	25	28	1	4	28	30
24 Burbach	15.802	7.653	5.978	2.797	7.682	5.030	1.220	2.164	8.742	3.676
2 West	32.967	16.418	8.292	3.905	14.274	12.657	2.121	4.021	17.328	9.497
311 Dudweiler-Nord	2.697	1.310	555	260	1.060	1.152	150	203	1.370	974
312 Dudweiler-Mitte	2.866	1.389	1.076	484	1.599	781	144	312	1.761	649
313 Flitsch	1.305	663	204	95	535	523	58	118	704	425
314 Kitten	824	411	143	70	332	358	37	95	423	269
315 Pfaffenkopf	3.004	1.559	541	252	1.154	1.275	124	293	1.484	1.103
316 Geisenkopf	2.167	1.166	509	259	911	805	68	126	1.131	842
317 Dudweiler-Süd	5.215	2.623	1.425	654	2.450	1.874	182	494	2.963	1.576
318 Wilhelmshöhe-Fröhn	1.634	836	286	140	665	699	72	120	882	560
31 Dudweiler	19.712	9.957	4.739	2.214	8.706	7.467	835	1.761	10.718	6.398
32 Jägersfreude	1.946	982	380	178	803	782	110	205	1.056	575
33 Herrensohr	2.112	1.059	240	118	842	947	114	246	1.071	681
341 Scheidt	3.322	1.600	651	284	1.438	1.314	140	297	1.833	1.052
342 Scheidterberg	790	409	59	33	261	406	29	81	379	301
34 Scheidt	4.112	2.009	710	317	1.699	1.720	169	378	2.212	1.353
3 Dudweiler	27.882	14.007	6.069	2.827	12.050	10.916	1.228	2.590	15.057	9.007
42 Schafbrücke	3.011	1.503	683	336	1.390	1.128	148	300	1.656	907
43 Bischmisheim	3.872	1.993	417	194	1.441	1.734	182	357	1.939	1.394
44 Ensheim	3.456	1.758	336	178	1.287	1.578	154	374	1.689	1.239
451 Brebach	710	317	358	163	360	202	32	89	461	128
452 Neufechingen	2.410	1.202	764	364	1.079	869	126	250	1.322	712
453 Fechingen	2.690	1.373	312	159	1.046	1.196	121	276	1.329	964
45 Brebach-Fechingen	5.810	2.892	1.434	686	2.485	2.267	279	615	3.112	1.804
46 Eschringen	1.206	594	121	54	413	589	55	99	560	492
471 Alt-Güdingen	3.259	1.704	406	197	1.189	1.499	146	322	1.588	1.203
472 Schönbach	1.847	900	373	180	711	729	73	151	932	691
47 Güdingen	5.106	2.604	779	377	1.900	2.228	219	473	2.520	1.894
48 Bübingen	3.640	1.892	363	183	1.330	1.701	178	377	1.730	1.355
4 Halberg	26.101	13.236	4.133	2.008	10.246	11.225	1.215	2.595	13.206	9.085
Saarbrücken	187.703	93.970	46.456	22.195	88.673	65.898	9.543	18.769	105.175	54.216

Quelle: Melderegister

1) Einschließlich eingetragener Lebenspartnerschaften.

Tab. 7: Bevölkerungsbestand am 31.12.2023 – in %
(Wohnberechtigte Bevölkerung)

Distrikt/ Stadtteil/ Bezirk	insgesamt	dar. weib- lich	Nicht-Deutsche		Familienstand darunter		im Alter von ... bis... Jahren			
			insgesamt	dar. weibl.	ledig	verheiratet ¹⁾	0–5	6–17	18–59	60 u. älter
111 Schloßplatz	2.994	48,7	36,3	48,6	59,9	23,9	3,6	5,7	68,5	22,1
112 Reppersberg	1.949	53,9	11,0	54,2	45,3	36,4	4,4	7,0	53,6	35,0
113 Malstatter Straße	4.334	49,9	33,3	49,9	55,2	28,2	5,9	9,0	63,1	22,0
114 Triller	4.068	44,0	17,3	38,4	47,1	36,7	4,9	10,0	57,4	27,8
115 Glockenwald	2.437	52,0	39,5	50,9	49,4	30,4	9,6	16,5	48,0	25,9
116 Bellevue	5.693	50,2	28,1	48,3	50,3	33,4	5,7	11,1	58,9	24,3
11 Alt-Saarbrücken	21.475	49,3	28,0	48,2	51,4	31,6	5,6	10,0	59,1	25,4
121 Rußhütte	2.503	48,0	29,8	44,8	48,1	34,4	6,2	12,8	54,7	26,3
122 Rodenhof	6.258	51,6	16,0	49,4	42,2	36,6	4,0	8,1	50,2	37,6
123 Unteres Malstatt	6.666	47,1	53,5	47,6	54,5	27,2	8,0	14,1	61,1	16,8
124 Leipziger Straße	4.756	49,0	46,3	49,1	51,3	29,4	7,5	12,8	57,2	22,5
125 Jenneweg	4.670	50,9	36,9	49,4	49,4	29,0	6,3	14,6	55,2	23,9
126 Rastpfuhl	5.305	52,8	16,2	49,6	39,3	40,1	4,6	10,6	48,0	36,8
12 Malstatt	30.158	50,0	33,5	48,4	47,4	32,6	6,1	12,0	54,5	27,4
131 Hauptbahnhof	3.441	45,6	45,6	44,5	72,1	17,3	3,5	6,1	79,6	10,8
132 Nauwieser Viertel	6.361	47,7	28,7	47,4	67,0	18,9	3,2	4,7	74,9	17,2
133 St. Johanner Markt	2.411	48,6	28,1	44,0	65,2	19,6	2,6	3,7	73,2	20,4
134 Am Staden	4.691	50,0	17,7	49,3	64,5	24,7	4,4	6,1	70,5	19,0
135 Kaninchenberg	1.634	48,1	24,4	46,6	48,5	33,7	3,2	6,4	60,7	29,7
136 Rotenbühl	6.742	52,6	15,4	52,0	45,5	38,5	3,7	7,7	54,1	34,5
137 Am Homburg	4.102	48,9	23,7	41,7	54,2	30,9	3,8	8,6	61,6	26,0
138 Bruchwiese	2.657	52,8	23,4	53,3	51,6	28,7	3,8	7,5	55,9	32,7
139 Universität	630	44,1	69,4	45,8	87,5	8,6	1,3	2,4	95,4	1,0
13 St. Johann	32.669	49,4	25,6	47,0	59,2	26,5	3,5	6,4	66,8	23,3
14 Eschberg	6.893	53,3	24,3	50,4	42,0	35,8	4,5	11,1	48,6	35,8
161 Wackenberg	3.995	49,0	20,9	47,6	48,5	33,8	5,6	11,4	55,4	27,6
162 Winterberg	5.563	51,6	17,4	51,2	46,1	35,9	4,5	9,1	55,4	31,1
16 St. Arnual	9.558	50,5	18,9	49,5	47,1	35,0	5,0	10,0	55,4	29,6
1 Mitte	100.753	49,9	27,8	48,1	51,7	30,9	4,9	9,5	59,1	26,4
211 Gersweiler-Mitte	2.886	50,7	16,7	46,8	41,6	42,7	5,1	11,3	50,3	33,3
212 Ottenhausen	2.313	51,4	10,8	51,4	36,8	44,9	4,9	9,7	47,8	37,6
213 Neu-Aschbach	1.058	51,2	7,2	46,1	35,7	49,9	5,7	10,2	49,2	34,9
21 Gersweiler	6.257	51,1	12,9	48,1	38,9	44,7	5,1	10,5	49,2	35,1
221 Klarenthal	4.100	52,4	10,5	52,7	35,6	45,8	4,4	9,8	49,8	36,1
222 Krughütte	1.241	52,7	13,4	51,2	34,7	48,4	4,2	11,5	50,0	34,2
22 Klarenthal	5.341	52,5	11,2	52,3	35,4	46,4	4,3	10,2	49,8	35,7
231 Altenkessel	4.531	49,8	14,7	43,3	39,4	43,6	5,9	11,3	50,3	32,4
232 Rockershäuser	1.036	49,4	23,5	49,0	46,9	36,0	7,7	13,9	54,5	23,8
23 Altenkessel	5.567	49,7	16,4	44,8	40,8	42,2	6,3	11,8	51,1	30,8
241 Hochstraße	6.309	47,7	48,9	47,1	53,4	26,3	8,5	16,1	57,2	18,2
242 Ottstraße	4.221	50,1	28,0	46,3	44,2	37,9	7,2	12,4	53,0	27,4
243 Füllengarten	5.209	48,1	32,8	46,5	46,5	33,4	7,3	11,8	55,1	25,8
244 Von-der-Heydt	63	47,6	4,8	100,0	39,7	44,4	1,6	6,3	44,4	47,6
24 Burbach	15.802	48,4	37,8	46,8	48,6	31,8	7,7	13,7	55,3	23,3
2 West	32.967	49,8	25,2	47,1	43,3	38,4	6,4	12,2	52,6	28,8
311 Dudweiler-Nord	2.697	48,6	20,6	46,8	39,3	42,7	5,6	7,5	50,8	36,1
312 Dudweiler-Mitte	2.866	48,5	37,5	45,0	55,8	27,3	5,0	10,9	61,4	22,6
313 Flitsch	1.305	50,8	15,6	46,6	41,0	40,1	4,4	9,0	53,9	32,6
314 Kitten	824	49,9	17,4	49,0	40,3	43,4	4,5	11,5	51,3	32,6
315 Pfaffenkopf	3.004	51,9	18,0	46,6	38,4	42,4	4,1	9,8	49,4	36,7
316 Geisenkopf	2.167	53,8	23,5	50,9	42,0	37,1	3,1	5,8	52,2	38,9
317 Dudweiler-Süd	5.215	50,3	27,3	45,9	47,0	35,9	3,5	9,5	56,8	30,2
318 Wilhelmshöhe-Fröhn	1.634	51,2	17,5	49,0	40,7	42,8	4,4	7,3	54,0	34,3
31 Dudweiler	19.712	50,5	24,0	46,7	44,2	37,9	4,2	8,9	54,4	32,5
32 Jägersfreude	1.946	50,5	19,5	46,8	41,3	40,2	5,7	10,5	54,3	29,5
33 Herrensohr	2.112	50,1	11,4	49,2	39,9	44,8	5,4	11,6	50,7	32,2
341 Scheidt	3.322	48,2	19,6	43,6	43,3	39,6	4,2	8,9	55,2	31,7
342 Scheidterberg	790	51,8	7,5	55,9	33,0	51,4	3,7	10,3	48,0	38,1
34 Scheidt	4.112	48,9	17,3	44,6	41,3	41,8	4,1	9,2	53,8	32,9
3 Dudweiler	27.882	50,2	21,8	46,6	43,2	39,2	4,4	9,3	54,0	32,3
42 Schafbrücke	3.011	49,9	22,7	49,2	46,2	37,5	4,9	10,0	55,0	30,1
43 Bischmisheim	3.872	51,5	10,8	46,5	37,2	44,8	4,7	9,2	50,1	36,0
44 Ensheim	3.456	50,9	9,7	53,0	37,2	45,7	4,5	10,8	48,9	35,9
451 Brebach	710	44,6	50,4	45,5	50,7	28,5	4,5	12,5	64,9	18,0
452 Neufechingen	2.410	49,9	31,7	47,6	44,8	36,1	5,2	10,4	54,9	29,5
453 Fechingen	2.690	51,0	11,6	51,0	38,9	44,5	4,5	10,3	49,4	35,8
45 Brebach-Fechingen	5.810	49,8	24,7	47,8	42,8	39,0	4,8	10,6	53,6	31,0
46 Eschringen	1.206	49,3	10,0	44,6	34,2	48,8	4,6	8,2	46,4	40,8
471 Alt-Güdingen	3.259	52,3	12,5	48,5	36,5	46,0	4,5	9,9	48,7	36,9
472 Schönbach	1.847	48,7	20,2	48,3	38,5	39,5	4,0	8,2	50,5	37,4
47 Güdingen	5.106	51,0	15,3	48,4	37,2	43,6	4,3	9,3	49,4	37,1
48 Bübingen	3.640	52,0	10,0	50,4	36,5	46,7	4,9	10,4	47,5	37,2
4 Halberg	26.101	50,7	15,8	48,6	39,3	43,0	4,7	9,9	50,6	34,8
Saarbrücken	187.703	50,1	24,7	47,8	47,2	35,1	5,1	10,0	56,0	28,9

Quelle: Melderegister

1) Einschließlich eingetragener Lebenspartnerschaften.

Tab. 8: Bevölkerungsbestand am 31.12.2023 – absolut
(Bevölkerung am Ort der Hauptwohnung)

Distrikt/ Stadtteil/ Bezirk	insgesamt	dar. weib- lich	Nicht-Deutsche		Familienstand darunter		im Alter von ... bis... Jahren			
			insg.	dar. weibl.	ledig	verheiratet ¹⁾	0-5	6-17	18-59	60 u. älter
111 Schloßplatz	2.955	1.440	1.083	525	1.776	699	107	168	2.026	654
112 Reppersberg	1.925	1.041	214	116	871	700	85	136	1.028	676
113 Malstatter Straße	4.295	2.142	1.443	719	2.375	1.202	254	391	2.702	948
114 Triller	4.031	1.772	701	268	1.893	1.480	198	399	2.309	1.125
115 Glockenwald	2.433	1.266	963	490	1.201	740	235	402	1.167	629
116 Bellevue	5.663	2.844	1.599	774	2.842	1.895	323	631	3.327	1.382
11 Alt-Saarbrücken	21.302	10.505	6.003	2.892	10.958	6.716	1.202	2.127	12.559	5.414
121 Rußhütte	2.477	1.193	746	334	1.184	854	155	316	1.350	656
122 Rodenhof	6.220	3.221	1.002	494	2.626	2.272	252	505	3.115	2.348
123 Unteres Malstatt	6.645	3.130	3.561	1.695	3.621	1.802	532	938	4.053	1.122
124 Leipziger Straße	4.743	2.325	2.197	1.080	2.429	1.394	356	606	2.711	1.070
125 Jenneweg	4.657	2.371	1.722	850	2.298	1.351	294	680	2.570	1.113
126 Rastpfuhl	5.281	2.790	854	423	2.067	2.121	244	559	2.529	1.949
12 Malstatt	30.023	15.030	10.082	4.876	14.225	9.794	1.833	3.604	16.328	8.258
131 Hauptbahnhof	3.394	1.549	1.563	695	2.453	579	119	210	2.698	579
132 Nauwieser Viertel	6.278	3.002	1.816	861	4.226	1.156	203	297	4.699	1.079
133 St. Johanner Markt	2.361	1.156	674	298	1.550	447	62	89	1.732	478
134 Am Staden	4.631	2.314	829	409	2.995	1.138	206	284	3.259	882
135 Kaninchenberg	1.608	774	397	186	780	539	53	104	973	478
136 Rotenbühl	6.635	3.501	1.037	538	3.004	2.558	249	514	3.572	2.300
137 Am Homburg	4.043	1.984	969	405	2.189	1.247	154	353	2.478	1.058
138 Bruchwiese	2.629	1.394	622	332	1.357	748	102	200	1.466	861
139 Universität	603	264	436	200	524	54	8	14	575	6
13 St. Johann	32.182	15.938	8.343	3.924	19.078	8.466	1.156	2.065	21.452	7.509
14 Eschberg	6.847	3.650	1.671	843	2.869	2.455	311	761	3.321	2.454
161 Wackenberg	3.971	1.942	834	396	1.923	1.344	224	452	2.195	1.100
162 Winterberg	5.497	2.850	965	493	2.535	1.965	249	502	3.035	1.711
16 St. Arnual	9.468	4.792	1.799	889	4.458	3.309	473	954	5.230	2.811
1 Mitte	99.822	49.915	27.898	13.424	51.588	30.740	4.975	9.511	58.890	26.446
211 Gersweiler-Mitte	2.871	1.454	481	225	1.190	1.229	147	326	1.439	959
212 Ottenhausen	2.303	1.186	249	128	842	1.038	113	224	1.097	869
213 Neu-Aschbach	1.054	540	75	34	375	528	60	108	517	369
21 Gersweiler	6.228	3.180	805	387	2.407	2.795	320	658	3.053	2.197
221 Klarenthal	4.085	2.140	430	227	1.449	1.876	179	400	2.025	1.481
222 Krughütte	1.233	650	166	85	425	600	52	143	614	424
22 Klarenthal	5.318	2.790	596	312	1.874	2.476	231	543	2.639	1.905
231 Altenkessel	4.519	2.249	668	289	1.777	1.970	269	510	2.271	1.469
232 Rockershausen	1.031	511	243	119	483	371	80	144	560	247
23 Altenkessel	5.550	2.760	911	408	2.260	2.341	349	654	2.831	1.716
241 Hochstraße	6.275	2.991	3.083	1.451	3.340	1.660	532	1.002	3.594	1.147
242 Ottstraße	4.204	2.105	1.180	547	1.853	1.596	303	522	2.225	1.154
243 Füllengarten	5.198	2.499	1.706	793	2.417	1.736	380	615	2.862	1.341
244 Von-der-Heydt	61	29	3	3	24	27	1	4	26	30
24 Burbach	15.738	7.624	5.972	2.794	7.634	5.019	1.216	2.143	8.707	3.672
2 West	32.834	16.354	8.284	3.901	14.175	12.631	2.116	3.998	17.230	9.490
311 Dudweiler-Nord	2.675	1.300	553	258	1.043	1.147	150	200	1.351	974
312 Dudweiler-Mitte	2.842	1.381	1.072	482	1.588	771	144	310	1.745	643
313 Flitsch	1.294	656	201	94	527	520	57	116	696	425
314 Kitten	820	410	143	70	329	358	37	94	420	269
315 Pfaffenkopf	2.982	1.547	540	251	1.136	1.273	124	292	1.467	1.099
316 Geisenkopf	2.139	1.151	507	258	889	801	68	124	1.107	840
317 Dudweiler-Süd	5.176	2.607	1.418	651	2.426	1.862	181	491	2.931	1.573
318 Wilhelmshöhe-Fröhn	1.630	833	285	139	662	698	72	120	879	559
31 Dudweiler	19.558	9.885	4.719	2.203	8.600	7.430	833	1.747	10.596	6.382
32 Jägersfreude	1.936	979	378	178	795	780	110	203	1.049	574
33 Herrensohr	2.096	1.051	240	118	830	943	113	239	1.064	680
341 Scheidt	3.287	1.589	650	284	1.417	1.300	139	297	1.803	1.048
342 Scheidterberg	787	407	59	33	258	406	29	81	376	301
34 Scheidt	4.074	1.996	709	317	1.675	1.706	168	378	2.179	1.349
3 Dudweiler	27.664	13.911	6.046	2.816	11.900	10.859	1.224	2.567	14.888	8.985
42 Schafbrücke	2.989	1.496	683	336	1.377	1.120	148	300	1.638	903
43 Bischmisheim	3.857	1.990	416	194	1.432	1.729	182	355	1.928	1.392
44 Ensheim	3.444	1.754	336	178	1.281	1.573	154	374	1.678	1.238
451 Brebach	707	315	358	163	359	201	32	89	459	127
452 Neufechingen	2.399	1.197	764	364	1.070	868	126	250	1.312	711
453 Fechingen	2.673	1.365	312	159	1.035	1.190	119	274	1.319	961
45 Brebach-Fechingen	5.779	2.877	1.434	686	2.464	2.259	277	613	3.090	1.799
46 Eschringen	1.200	593	121	54	408	588	55	99	555	491
471 Alt-Güdingen	3.242	1.695	406	197	1.178	1.495	146	317	1.580	1.199
472 Schönbach	1.837	895	372	179	711	721	73	151	929	684
47 Güdingen	5.079	2.590	778	376	1.889	2.216	219	468	2.509	1.883
48 Bübingen	3.615	1.877	362	183	1.315	1.692	178	373	1.711	1.353
4 Halberg	25.963	13.177	4.130	2.007	10.166	11.177	1.213	2.582	13.109	9.059
Saarbrücken	186.283	93.357	46.358	22.148	87.829	65.407	9.528	18.658	104.117	53.980

Quelle: Melderegister

1) Einschließlich eingetragener Lebenspartnerschaften.

Tab. 9: Bevölkerungsbestand am 31.12.2023 – in %
(Bevölkerung am Ort der Hauptwohnung)

Distrikt/ Stadtteil/ Bezirk	insgesamt	dar. weiblich	Nicht-Deutsche		Familienstand darunter		im Alter von ... bis... Jahren			
			insg.	dar. weibl.	ledig	verheiratet ¹⁾	0–5	6–17	18–59	60 u. älter
111 Schloßplatz	2.955	48,7	36,6	48,5	60,1	23,7	3,6	5,7	68,6	22,1
112 Reppersberg	1.925	54,1	11,1	54,2	45,2	36,4	4,4	7,1	53,4	35,1
113 Malstatter Straße	4.295	49,9	33,6	49,8	55,3	28,0	5,9	9,1	62,9	22,1
114 Triller	4.031	44,0	17,4	38,2	47,0	36,7	4,9	9,9	57,3	27,9
115 Glockenwald	2.433	52,0	39,6	50,9	49,4	30,4	9,7	16,5	48,0	25,9
116 Bellevue	5.663	50,2	28,2	48,4	50,2	33,5	5,7	11,1	58,7	24,4
11 Alt-Saarbrücken	21.302	49,3	28,2	48,2	51,4	31,5	5,6	10,0	59,0	25,4
121 Rußhütte	2.477	48,2	30,1	44,8	47,8	34,5	6,3	12,8	54,5	26,5
122 Rodenhof	6.220	51,8	16,1	49,3	42,2	36,5	4,1	8,1	50,1	37,7
123 Unteres Malstatt	6.645	47,1	53,6	47,6	54,5	27,1	8,0	14,1	61,0	16,9
124 Leipziger Straße	4.743	49,0	46,3	49,2	51,2	29,4	7,5	12,8	57,2	22,6
125 Jenneweg	4.657	50,9	37,0	49,4	49,3	29,0	6,3	14,6	55,2	23,9
126 Rastpfuhl	5.281	52,8	16,2	49,5	39,1	40,2	4,6	10,6	47,9	36,9
12 Malstatt	30.023	50,1	33,6	48,4	47,4	32,6	6,1	12,0	54,4	27,5
131 Hauptbahnhof	3.394	45,6	46,1	44,5	72,3	17,1	3,5	6,2	79,5	10,8
132 Nauwieser Viertel	6.278	47,8	28,9	47,4	67,3	18,4	3,2	4,7	74,8	17,2
133 St. Johanner Markt	2.361	49,0	28,5	44,2	65,7	18,9	2,6	3,8	73,4	20,2
134 Am Staden	4.631	50,0	17,9	49,3	64,7	24,6	4,4	6,1	70,4	19,0
135 Kaninchenberg	1.608	48,1	24,7	46,9	48,5	33,5	3,3	6,5	60,5	29,7
136 Rotenbühl	6.635	52,8	15,6	51,9	45,3	38,6	3,8	7,7	53,8	34,7
137 Am Homburg	4.043	49,1	24,0	41,8	54,1	30,8	3,8	8,7	61,3	26,2
138 Bruchwiese	2.629	53,0	23,7	53,4	51,6	28,5	3,9	7,6	55,8	32,8
139 Universität	603	43,8	72,3	45,9	86,9	9,0	1,3	2,3	95,4	1,0
13 St. Johann	32.182	49,5	25,9	47,0	59,3	26,3	3,6	6,4	66,7	23,3
14 Eschberg	6.847	53,3	24,4	50,4	41,9	35,9	4,5	11,1	48,5	35,8
161 Wackenberg	3.971	48,9	21,0	47,5	48,4	33,8	5,6	11,4	55,3	27,7
162 Winterberg	5.497	51,8	17,6	51,1	46,1	35,7	4,5	9,1	55,2	31,1
16 St. Arnual	9.468	50,6	19,0	49,4	47,1	34,9	5,0	10,1	55,2	29,7
1 Mitte	99.822	50,0	27,9	48,1	51,7	30,8	5,0	9,5	59,0	26,5
211 Gersweiler-Mitte	2.871	50,6	16,8	46,8	41,4	42,8	5,1	11,4	50,1	33,4
212 Ottenhausen	2.303	51,5	10,8	51,4	36,6	45,1	4,9	9,7	47,6	37,7
213 Neu-Aschbach	1.054	51,2	7,1	45,3	35,6	50,1	5,7	10,2	49,1	35,0
21 Gersweiler	6.228	51,1	12,9	48,1	38,6	44,9	5,1	10,6	49,0	35,3
221 Klarenthal	4.085	52,4	10,5	52,8	35,5	45,9	4,4	9,8	49,6	36,3
222 Krughütte	1.233	52,7	13,5	51,2	34,5	48,7	4,2	11,6	49,8	34,4
22 Klarenthal	5.318	52,5	11,2	52,3	35,2	46,6	4,3	10,2	49,6	35,8
231 Altenkessel	4.519	49,8	14,8	43,3	39,3	43,6	6,0	11,3	50,3	32,5
232 Rockershäuser	1.031	49,6	23,6	49,0	46,8	36,0	7,8	14,0	54,3	24,0
23 Altenkessel	5.550	49,7	16,4	44,8	40,7	42,2	6,3	11,8	51,0	30,9
241 Hochstraße	6.275	47,7	49,1	47,1	53,2	26,5	8,5	16,0	57,3	18,3
242 Ottstraße	4.204	50,1	28,1	46,4	44,1	38,0	7,2	12,4	52,9	27,5
243 Füllengarten	5.198	48,1	32,8	46,5	46,5	33,4	7,3	11,8	55,1	25,8
244 Von-der-Heydt	61	47,5	4,9	100,0	39,3	44,3	1,6	6,6	42,6	49,2
24 Burbach	15.738	48,4	37,9	46,8	48,5	31,9	7,7	13,6	55,3	23,3
2 West	32.834	49,8	25,2	47,1	43,2	38,5	6,4	12,2	52,5	28,9
311 Dudweiler-Nord	2.675	48,6	20,7	46,7	39,0	42,9	5,6	7,5	50,5	36,4
312 Dudweiler-Mitte	2.842	48,6	37,7	45,0	55,9	27,1	5,1	10,9	61,4	22,6
313 Flitsch	1.294	50,7	15,5	46,8	40,7	40,2	4,4	9,0	53,8	32,8
314 Kitten	820	50,0	17,4	49,0	40,1	43,7	4,5	11,5	51,2	32,8
315 Pfaffenkopf	2.982	51,9	18,1	46,5	38,1	42,7	4,2	9,8	49,2	36,9
316 Geisenkopf	2.139	53,8	23,7	50,9	41,6	37,4	3,2	5,8	51,8	39,3
317 Dudweiler-Süd	5.176	50,4	27,4	45,9	46,9	36,0	3,5	9,5	56,6	30,4
318 Wilhelmshöhe-Fröhn	1.630	51,1	17,5	48,8	40,6	42,8	4,4	7,4	53,9	34,3
31 Dudweiler	19.558	50,5	24,1	46,7	44,0	38,0	4,3	8,9	54,2	32,6
32 Jägersfreude	1.936	50,6	19,5	47,1	41,1	40,3	5,7	10,5	54,2	29,6
33 Herrensohr	2.096	50,1	11,5	49,2	39,6	45,0	5,4	11,4	50,8	32,4
341 Scheidt	3.287	48,3	19,8	43,7	43,1	39,5	4,2	9,0	54,9	31,9
342 Scheidterberg	787	51,7	7,5	55,9	32,8	51,6	3,7	10,3	47,8	38,2
34 Scheidt	4.074	49,0	17,4	44,7	41,1	41,9	4,1	9,3	53,5	33,1
3 Dudweiler	27.664	50,3	21,9	46,6	43,0	39,3	4,4	9,3	53,8	32,5
42 Schafbrücke	2.989	50,1	22,9	49,2	46,1	37,5	5,0	10,0	54,8	30,2
43 Bischmisheim	3.857	51,6	10,8	46,6	37,1	44,8	4,7	9,2	50,0	36,1
44 Ensheim	3.444	50,9	9,8	53,0	37,2	45,7	4,5	10,9	48,7	35,9
451 Brebach	707	44,6	50,6	45,5	50,8	28,4	4,5	12,6	64,9	18,0
452 Neufechingen	2.399	49,9	31,8	47,6	44,6	36,2	5,3	10,4	54,7	29,6
453 Fechingen	2.673	51,1	11,7	51,0	38,7	44,5	4,5	10,3	49,3	36,0
45 Brebach-Fechingen	5.779	49,8	24,8	47,8	42,6	39,1	4,8	10,6	53,5	31,1
46 Eschringen	1.200	49,4	10,1	44,6	34,0	49,0	4,6	8,3	46,3	40,9
471 Alt-Güdingen	3.242	52,3	12,5	48,5	36,3	46,1	4,5	9,8	48,7	37,0
472 Schönbach	1.837	48,7	20,3	48,1	38,7	39,2	4,0	8,2	50,6	37,2
47 Güdingen	5.079	51,0	15,3	48,3	37,2	43,6	4,3	9,2	49,4	37,1
48 Bübingen	3.615	51,9	10,0	50,6	36,4	46,8	4,9	10,3	47,3	37,4
4 Halberg	25.963	50,8	15,9	48,6	39,2	43,0	4,7	9,9	50,5	34,9
Saarbrücken	186.283	50,1	24,9	47,8	47,1	35,1	5,1	10,0	55,9	29,0

Quelle: Melderegister

1) Einschließlich eingetragener Lebenspartnerschaften.

Tab. 10: Bevölkerung nach Altersjahrgängen am 31.12.2023

(Bevölkerung am Ort der Hauptwohnung)

Alter (0–49 J.)	insg.	Geschlecht		Staatsangehörigkeit		Alter (50 J u.ä.)	insg.	Geschlecht		Staatsangehörigkeit	
		männlich	weiblich	Deut- sche	Nicht- Deut- sche			männlich	weiblich	Deut- sche	Nicht- Deut- sche
0	1.428	740	688	1.086	342	50	1.911	969	942	1.380	531
1	1.583	811	772	1.080	503	51	2.079	1.065	1.014	1.501	578
2	1.662	857	805	1.182	480	52	2.238	1.102	1.136	1.688	550
3	1.583	827	756	1.128	455	53	2.306	1.164	1.142	1.761	545
4	1.655	845	810	1.138	517	54	2.458	1.234	1.224	1.946	512
0–4	7.911	4.080	3.831	5.614	2.297	50–54	10.992	5.534	5.458	8.276	2.716
5	1.617	831	786	1.125	492	55	2.642	1.301	1.341	2.140	502
6	1.667	858	809	1.139	528	56	2.679	1.359	1.320	2.202	477
7	1.612	825	787	1.181	431	57	2.685	1.374	1.311	2.250	435
8	1.626	843	783	1.132	494	58	2.751	1.349	1.402	2.325	426
9	1.571	782	789	1.150	421	59	2.833	1.400	1.433	2.402	431
5–9	8.093	4.139	3.954	5.727	2.366	55–59	13.590	6.783	6.807	11.319	2.271
10	1.476	784	692	1.068	408	60	2.753	1.353	1.400	2.349	404
11	1.464	741	723	1.061	403	61	2.736	1.348	1.388	2.366	370
12	1.558	837	721	1.122	436	62	2.739	1.351	1.388	2.406	333
13	1.558	814	744	1.136	422	63	2.583	1.258	1.325	2.243	340
14	1.547	796	751	1.147	400	64	2.724	1.349	1.375	2.377	347
10–14	7.603	3.972	3.631	5.534	2.069	60–64	13.535	6.659	6.876	11.741	1.794
15	1.539	779	760	1.123	416	65	2.463	1.229	1.234	2.167	296
16	1.506	800	706	1.127	379	66	2.310	1.129	1.181	2.036	274
17	1.534	853	681	1.149	385	67	2.228	1.072	1.156	1.976	252
18	1.743	902	841	1.261	482	68	2.241	1.049	1.192	1.988	253
19	1.881	970	911	1.273	608	69	2.176	1.010	1.166	1.922	254
15–19	8.203	4.304	3.899	5.933	2.270	65–69	11.418	5.489	5.929	10.089	1.329
20	2.094	1.058	1.036	1.373	721	70	2.030	911	1.119	1.804	226
21	2.229	1.154	1.075	1.453	776	71	1.988	922	1.066	1.757	231
22	2.310	1.177	1.133	1.534	776	72	1.853	844	1.009	1.670	183
23	2.610	1.335	1.275	1.686	924	73	1.896	861	1.035	1.693	203
24	2.864	1.452	1.412	1.766	1.098	74	1.970	859	1.111	1.740	230
20–24	12.107	6.176	5.931	7.812	4.295	70–74	9.737	4.397	5.340	8.664	1.073
25	2.831	1.514	1.317	1.740	1.091	75	1.682	751	931	1.512	170
26	3.125	1.687	1.438	1.907	1.218	76	1.423	636	787	1.263	160
27	3.144	1.703	1.441	1.902	1.242	77	1.132	506	626	997	135
28	2.926	1.593	1.333	1.749	1.177	78	1.031	431	600	922	109
29	2.939	1.518	1.421	1.802	1.137	79	1.322	569	753	1.224	98
25–29	14.965	8.015	6.950	9.100	5.865	75–79	6.590	2.893	3.697	5.918	672
30	2.894	1.598	1.296	1.841	1.053	80	1.221	528	693	1.141	80
31	2.954	1.625	1.329	1.851	1.103	81	1.152	490	662	1.070	82
32	2.845	1.528	1.317	1.798	1.047	82	1.506	617	889	1.407	99
33	2.871	1.586	1.285	1.851	1.020	83	1.265	495	770	1.188	77
34	2.788	1.490	1.298	1.736	1.052	84	1.301	540	761	1.214	87
30–34	14.352	7.827	6.525	9.077	5.275	80–84	6.445	2.670	3.775	6.020	425
35	2.780	1.454	1.326	1.774	1.006	85	1.087	392	695	1.017	70
36	2.635	1.425	1.210	1.762	873	86	1.067	378	689	1.008	59
37	2.644	1.424	1.220	1.722	922	87	936	353	583	892	44
38	2.423	1.299	1.124	1.587	836	88	740	263	477	694	46
39	2.422	1.232	1.190	1.620	802	89	515	164	351	488	27
35–39	12.904	6.834	6.070	8.465	4.439	85–89	4.345	1.550	2.795	4.099	246
40	2.301	1.230	1.071	1.569	732	90	396	136	260	370	26
41	2.356	1.220	1.136	1.638	718	91	347	102	245	328	19
42	2.277	1.205	1.072	1.568	709	92	290	81	209	275	15
43	2.335	1.218	1.117	1.556	779	93	238	65	173	234	4
44	2.108	1.069	1.039	1.408	700	94	201	57	144	194	7
40–44	11.377	5.942	5.435	7.739	3.638	90–94	1.472	441	1.031	1.401	71
45	2.120	1.034	1.086	1.462	658	95	148	29	119	141	7
46	2.158	1.099	1.059	1.456	702	96	109	21	88	106	3
47	1.953	964	989	1.335	618	97	50	16	34	48	2
48	1.962	1.008	954	1.328	634	98	43	7	36	43	0
49	2.013	1.032	981	1.395	618	99 u. älter	88	11	77	83	5
45–49	10.206	5.137	5.069	6.976	3.230	insg.	186.283	92.926	93.357	139.925	46.358

Quelle: Melderegister

Abb. 6: Altersstruktur der Bevölkerung am 31.12.2023 im Vergleich zu 1991
 (Bevölkerung am Ort der Hauptwohnung)

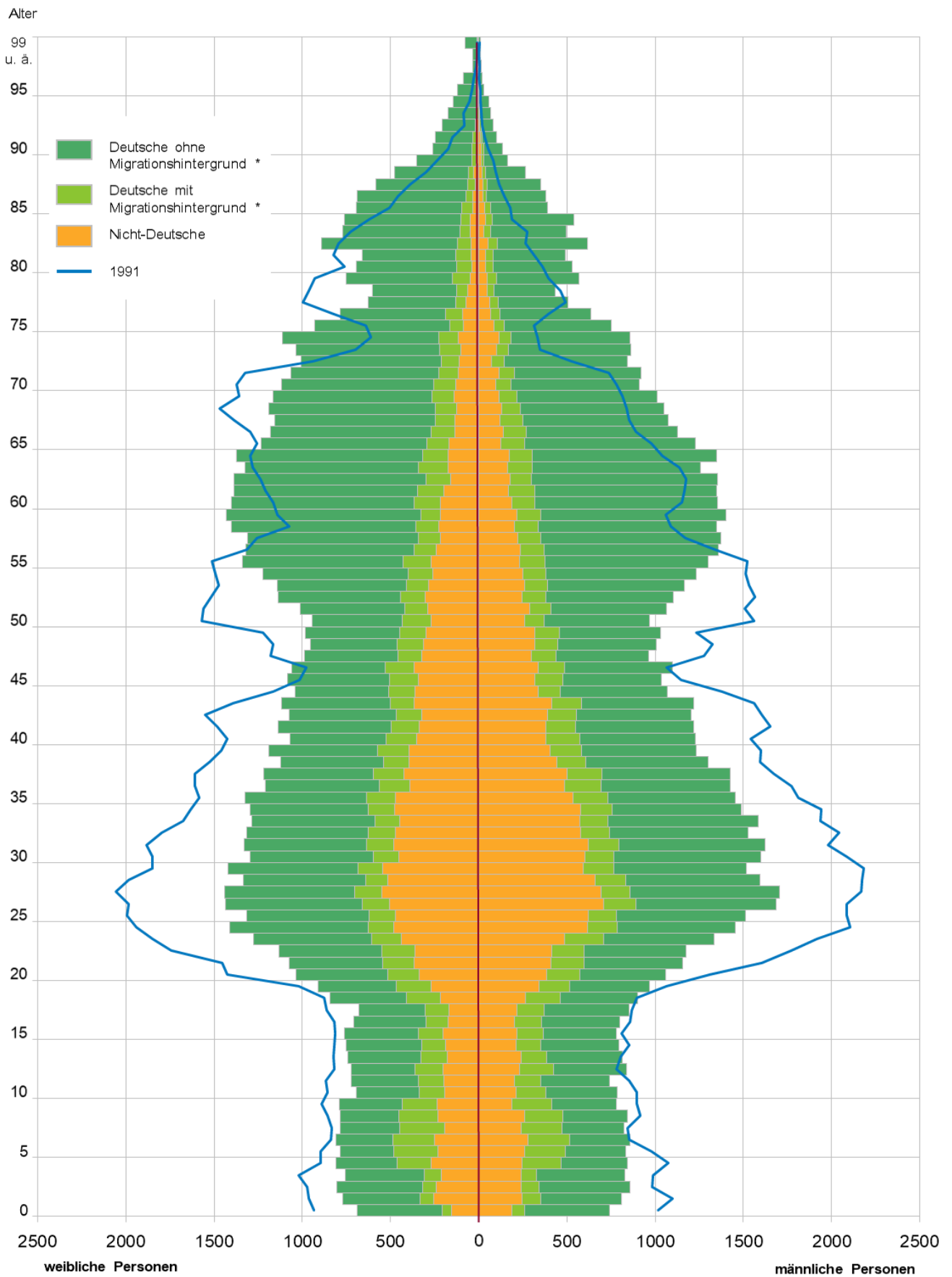

* Migrationshintergrund = Deutsche mit 2. Staatsangehörigkeit und/oder Geburtsland "nicht-deutsch" sowie Nicht-Deutsche

Tab. 11: Bevölkerung nach Alter am 31.12.2023 – absolut
(Bevölkerung am Ort der Hauptwohnung)

Distrikt/ Stadtteil/ Bezirk	Personen im Alter von... bis... Jahren											
	insg.	0–2	3–5	6–9	10–14	15–17	18–24	25–44	45–59	60–64	65–74	75 u.ä.
111 Schloßplatz	2.955	54	53	57	65	46	377	1.187	462	127	288	239
112 Reppersberg	1.925	45	40	36	64	36	89	559	380	136	230	310
113 Malstatter Straße	4.295	138	116	143	159	89	399	1.646	657	238	401	309
114 Triller	4.031	88	110	144	158	97	250	1.258	801	298	402	425
115 Glockenwald	2.433	116	119	154	162	86	193	584	390	156	287	186
116 Bellevue	5.663	164	159	212	285	134	472	1.712	1.143	372	604	406
11 Alt-Saarbrücken	21.302	605	597	746	893	488	1.780	6.946	3.833	1.327	2.212	1.875
121 Rußhütte	2.477	75	80	114	119	83	208	681	461	179	269	208
122 Rodenhof	6.220	130	122	167	212	126	357	1.553	1.205	568	871	909
123 Unteres Malstatt	6.645	256	276	348	368	222	691	2.265	1.097	334	500	288
124 Leipziger Straße	4.743	174	182	212	245	149	470	1.445	796	268	506	296
125 Jenneweg	4.657	143	151	233	281	166	369	1.343	858	302	503	308
126 Rastpfuhl	5.281	125	119	193	222	144	301	1.290	938	400	790	759
12 Malstatt	30.023	903	930	1.267	1.447	890	2.396	8.577	5.355	2.051	3.439	2.768
131 Hauptbahnhof	3.394	63	56	68	94	48	642	1.626	430	127	137	103
132 Nauwieser Viertel	6.278	112	91	107	112	78	823	2.901	975	294	450	335
133 St. Johanner Markt	2.361	34	28	30	39	20	329	1.074	329	92	133	253
134 Am Staden	4.631	118	88	107	103	74	504	1.989	766	250	340	292
135 Kaninchenberg	1.608	30	23	33	36	35	138	522	313	146	194	138
136 Rotenbühl	6.635	135	114	167	212	135	526	1.739	1.307	516	850	934
137 Am Homburg	4.043	83	71	109	144	100	401	1.268	809	260	433	365
138 Bruchwiese	2.629	53	49	51	97	52	240	764	462	184	305	372
139 Universität	603	5	3	8	4	2	294	265	16	3	2	1
13 St. Johann	32.182	633	523	680	841	544	3.897	12.148	5.407	1.872	2.844	2.793
14 Eschberg	6.847	148	163	266	308	187	432	1.645	1.244	517	828	1.109
161 Wackenberg	3.971	115	109	156	181	115	287	1.108	800	331	432	337
162 Winterberg	5.497	119	130	158	205	139	392	1.564	1.079	415	658	638
16 St. Arnual	9.468	234	239	314	386	254	679	2.672	1.879	746	1.090	975
1 Mitte	99.822	2.523	2.452	3.273	3.875	2.363	9.184	31.988	17.718	6.513	10.413	9.520
211 Gersweiler-Mitte	2.871	68	79	109	132	85	173	701	565	235	372	352
212 Ottenhausen	2.303	49	64	83	86	55	127	533	437	199	356	314
213 Neu-Aschbach	1.054	28	32	35	53	20	65	236	216	88	150	131
21 Gersweiler	6.228	145	175	227	271	160	365	1.470	1.218	522	878	797
221 Klarenthal	4.085	81	98	130	169	101	264	907	854	349	574	558
222 Krughütte	1.233	24	28	46	59	38	56	271	287	110	146	168
22 Klarenthal	5.318	105	126	176	228	139	320	1.178	1.141	459	720	726
231 Altenkessel	4.519	137	132	191	205	114	319	1.096	856	405	575	489
232 Rockershäusen	1.031	36	44	45	60	39	83	279	198	75	98	74
23 Altenkessel	5.550	173	176	236	265	153	402	1.375	1.054	480	673	563
241 Hochstraße	6.275	259	273	357	409	236	648	1.802	1.144	366	442	339
242 Ottstraße	4.204	150	153	184	214	124	353	1.121	751	303	475	376
243 Füllgarten	5.198	177	203	229	234	152	420	1.479	963	365	570	406
244 Von-der-Heydt	61	1	0	1	1	2	2	10	14	6	17	7
24 Burbach	15.738	587	629	771	858	514	1.423	4.412	2.872	1.040	1.504	1.128
2 West	32.834	1.010	1.106	1.410	1.622	966	2.510	8.435	6.285	2.501	3.775	3.214
311 Dudweiler-Nord	2.675	75	75	69	82	49	203	607	541	248	409	317
312 Dudweiler-Mitte	2.842	68	76	113	139	58	413	877	455	170	249	224
313 Flitsch	1.294	34	23	42	43	31	94	328	274	123	177	125
314 Kitten	820	21	16	23	45	26	54	177	189	81	82	106
315 Pfaffenkopf	2.982	53	71	102	116	74	221	686	560	254	444	401
316 Geisenkopf	2.139	32	36	45	53	26	181	580	346	192	310	338
317 Dudweiler-Süd	5.176	80	101	164	213	114	546	1.405	980	349	599	625
318 Wilhelmshöhe-Fröhn	1.630	34	38	44	48	28	127	384	368	154	238	167
31 Dudweiler	19.558	397	436	602	739	406	1.839	5.044	3.713	1.571	2.508	2.303
32 Jägersfreude	1.936	55	55	67	83	53	126	518	405	153	236	185
33 Herrensohr	2.096	57	56	80	96	63	142	485	437	191	260	229
341 Scheidt	3.287	64	75	104	129	64	289	862	652	292	371	385
342 Scheidterberg	787	14	15	32	34	15	47	154	175	60	103	138
34 Scheidt	4.074	78	90	136	163	79	336	1.016	827	352	474	523
3 Dudweiler	27.664	587	637	885	1.081	601	2.443	7.063	5.382	2.267	3.478	3.240
42 Schafbrücke	2.989	71	77	106	116	78	243	812	583	240	355	308
43 Bischmisheim	3.857	89	93	110	164	81	226	905	797	332	519	541
44 Ensheim	3.444	75	79	127	155	92	185	786	707	315	493	430
451 Brebach	707	18	14	33	37	19	72	227	160	38	50	39
452 Neufechingen	2.399	54	72	97	94	59	180	630	502	188	251	272
453 Fechingen	2.673	51	68	92	110	72	147	601	571	243	374	344
45 Brebach-Fechingen	5.779	123	154	222	241	150	399	1.458	1.233	469	675	655
46 Eschringen	1.200	22	33	35	42	22	72	242	241	133	190	168
471 Alt-Güdingen	3.242	61	85	98	122	97	199	695	686	257	459	483
472 Schönbach	1.837	33	40	57	46	48	106	417	406	177	277	230
47 Güdingen	5.079	94	125	155	168	145	305	1.112	1.092	434	736	713
48 Bübingen	3.615	79	99	153	139	81	164	797	750	331	521	501
4 Halberg	25.963	553	660	908	1.025	649	1.594	6.112	5.403	2.254	3.489	3.316
Saarbrücken	186.283	4.673	4.855	6.476	7.603	4.579	15.731	53.598	34.788	13.535	21.155	19.290

Quelle: Melderegister

Tab. 12: Bevölkerung nach Alter am 31.12.2023 – in %
(Bevölkerung am Ort der Hauptwohnung)

Distrikt/ Stadtteil/ Bezirk	Personen im Alter von... bis... Jahren											
	insg.	0–2	3–5	6–9	10–14	15–17	18–24	25–44	45–59	60–64	65–74	75 u.ä.
111 Schloßplatz	2.955	1,8	1,8	1,9	2,2	1,6	12,8	40,2	15,6	4,3	9,7	8,1
112 Reppersberg	1.925	2,3	2,1	1,9	3,3	1,9	4,6	29,0	19,7	7,1	11,9	16,1
113 Malstatter Straße	4.295	3,2	2,7	3,3	3,7	2,1	9,3	38,3	15,3	5,5	9,3	7,2
114 Triller	4.031	2,2	2,7	3,6	3,9	2,4	6,2	31,2	19,9	7,4	10,0	10,5
115 Glockenwald	2.433	4,8	4,9	6,3	6,7	3,5	7,9	24,0	16,0	6,4	11,8	7,6
116 Bellevue	5.663	2,9	2,8	3,7	5,0	2,4	8,3	30,2	20,2	6,6	10,7	7,2
11 Alt-Saarbrücken	21.302	2,8	2,8	3,5	4,2	2,3	8,4	32,6	18,0	6,2	10,4	8,8
121 Rußhütte	2.477	3,0	3,2	4,6	4,8	3,4	8,4	27,5	18,6	7,2	10,9	8,4
122 Rodenhof	6.220	2,1	2,0	2,7	3,4	2,0	5,7	25,0	19,4	9,1	14,0	14,6
123 Unteres Malstatt	6.645	3,9	4,2	5,2	5,5	3,3	10,4	34,1	16,5	5,0	7,5	4,3
124 Leipziger Straße	4.743	3,7	3,8	4,5	5,2	3,1	9,9	30,5	16,8	5,7	10,7	6,2
125 Jenneweg	4.657	3,1	3,2	5,0	6,0	3,6	7,9	28,8	18,4	6,5	10,8	6,6
126 Rastpfuhl	5.281	2,4	2,3	3,7	4,2	2,7	5,7	24,4	17,8	7,6	15,0	14,4
12 Malstatt	30.023	3,0	3,1	4,2	4,8	3,0	8,0	28,6	17,8	6,8	11,5	9,2
131 Hauptbahnhof	3.394	1,9	1,6	2,0	2,8	1,4	18,9	47,9	12,7	3,7	4,0	3,0
132 Nauwieser Viertel	6.278	1,8	1,4	1,7	1,8	1,2	13,1	46,2	15,5	4,7	7,2	5,3
133 St. Johanner Markt	2.361	1,4	1,2	1,3	1,7	0,8	13,9	45,5	13,9	3,9	5,6	10,7
134 Am Staden	4.631	2,5	1,9	2,3	2,2	1,6	10,9	42,9	16,5	5,4	7,3	6,3
135 Kaninchenberg	1.608	1,9	1,4	2,1	2,2	2,2	8,6	32,5	19,5	9,1	12,1	8,6
136 Rotenbühl	6.635	2,0	1,7	2,5	3,2	2,0	7,9	26,2	19,7	7,8	12,8	14,1
137 Am Homburg	4.043	2,1	1,8	2,7	3,6	2,5	9,9	31,4	20,0	6,4	10,7	9,0
138 Bruchwiese	2.629	2,0	1,9	1,9	3,7	2,0	9,1	29,1	17,6	7,0	11,6	14,1
139 Universität	603	0,8	0,5	1,3	0,7	0,3	48,8	43,9	2,7	0,5	0,3	0,2
13 St. Johann	32.182	2,0	1,6	2,1	2,6	1,7	12,1	37,7	16,8	5,8	8,8	8,7
14 Eschberg	6.847	2,2	2,4	3,9	4,5	2,7	6,3	24,0	18,2	7,6	12,1	16,2
161 Wackenberg	3.971	2,9	2,7	3,9	4,6	2,9	7,2	27,9	20,1	8,3	10,9	8,5
162 Winterberg	5.497	2,2	2,4	2,9	3,7	2,5	7,1	28,5	19,6	7,5	12,0	11,6
16 St. Arnual	9.468	2,5	2,5	3,3	4,1	2,7	7,2	28,2	19,8	7,9	11,5	10,3
1 Mitte	99.822	2,5	2,5	3,3	3,9	2,4	9,2	32,0	17,7	6,5	10,4	9,5
211 Gersweiler-Mitte	2.871	2,4	2,8	3,8	4,6	3,0	6,0	24,4	19,7	8,2	13,0	12,3
212 Ottenhausen	2.303	2,1	2,8	3,6	3,7	2,4	5,5	23,1	19,0	8,6	15,5	13,6
213 Neu-Aschbach	1.054	2,7	3,0	3,3	5,0	1,9	6,2	22,4	20,5	8,3	14,2	12,4
21 Gersweiler	6.228	2,3	2,8	3,6	4,4	2,6	5,9	23,6	19,6	8,4	14,1	12,8
221 Klarenthal	4.085	2,0	2,4	3,2	4,1	2,5	6,5	22,2	20,9	8,5	14,1	13,7
222 Krughütte	1.233	1,9	2,3	3,7	4,8	3,1	4,5	22,0	23,3	8,9	11,8	13,6
22 Klarenthal	5.318	2,0	2,4	3,3	4,3	2,6	6,0	22,2	21,5	8,6	13,5	13,7
231 Altenkessel	4.519	3,0	2,9	4,2	4,5	2,5	7,1	24,3	18,9	9,0	12,7	10,8
232 Rockershausen	1.031	3,5	4,3	4,4	5,8	3,8	8,1	27,1	19,2	7,3	9,5	7,2
23 Altenkessel	5.550	3,1	3,2	4,3	4,8	2,8	7,2	24,8	19,0	8,6	12,1	10,1
241 Hochstraße	6.275	4,1	4,4	5,7	6,5	3,8	10,3	28,7	18,2	5,8	7,0	5,4
242 Ottstraße	4.204	3,6	3,6	4,4	5,1	2,9	8,4	26,7	17,9	7,2	11,3	8,9
243 Füllengarten	5.198	3,4	3,9	4,4	4,5	2,9	8,1	28,5	18,5	7,0	11,0	7,8
244 Von-der-Heydt	61	1,6	0,0	1,6	1,6	3,3	3,3	16,4	23,0	9,8	27,9	11,5
24 Burbach	15.738	3,7	4,0	4,9	5,5	3,3	9,0	28,0	18,2	6,6	9,6	7,2
2 West	32.834	3,1	3,4	4,3	4,9	2,9	7,6	25,7	19,1	7,6	11,5	9,8
311 Dudweiler-Nord	2.675	2,8	2,8	2,6	3,1	1,8	7,6	22,7	20,2	9,3	15,3	11,9
312 Dudweiler-Mitte	2.842	2,4	2,7	4,0	4,9	2,0	14,5	30,9	16,0	6,0	8,8	7,9
313 Flitsch	1.294	2,6	1,8	3,2	3,3	2,4	7,3	25,3	21,2	9,5	13,7	9,7
314 Kitten	820	2,6	2,0	2,8	5,5	3,2	6,6	21,6	23,0	9,9	10,0	12,9
315 Pfaffenkopf	2.982	1,8	2,4	3,4	3,9	2,5	7,4	23,0	18,8	8,5	14,9	13,4
316 Geisenkopf	2.139	1,5	1,7	2,1	2,5	1,2	8,5	27,1	16,2	9,0	14,5	15,8
317 Dudweiler-Süd	5.176	1,5	2,0	3,2	4,1	2,2	10,5	27,1	18,9	6,7	11,6	12,1
318 Wilhelmshöhe-Fröhn	1.630	2,1	2,3	2,7	2,9	1,7	7,8	23,6	22,6	9,4	14,6	10,2
31 Dudweiler	19.558	2,0	2,2	3,1	3,8	2,1	9,4	25,8	19,0	8,0	12,8	11,8
32 Jägersfreude	1.936	2,8	2,8	3,5	4,3	2,7	6,5	26,8	20,9	7,9	12,2	9,6
33 Herrensohr	2.096	2,7	2,7	3,8	4,6	3,0	6,8	23,1	20,8	9,1	12,4	10,9
341 Scheidt	3.287	1,9	2,3	3,2	3,9	1,9	8,8	26,2	19,8	8,9	11,3	11,7
342 Scheidterberg	787	1,8	1,9	4,1	4,3	1,9	6,0	19,6	22,2	7,6	13,1	17,5
34 Scheidt	4.074	1,9	2,2	3,3	4,0	1,9	8,2	24,9	20,3	8,6	11,6	12,8
3 Dudweiler	27.664	2,1	2,3	3,2	3,9	2,2	8,8	25,5	19,5	8,2	12,6	11,7
42 Schafbrücke	2.989	2,4	2,6	3,5	3,9	2,6	8,1	27,2	19,5	8,0	11,9	10,3
43 Bischmisheim	3.857	2,3	2,4	2,9	4,3	2,1	5,9	23,5	20,7	8,6	13,5	14,0
44 Ensheim	3.444	2,2	2,3	3,7	4,5	2,7	5,4	22,8	20,5	9,1	14,3	12,5
451 Brebach	707	2,5	2,0	4,7	5,2	2,7	10,2	32,1	22,6	5,4	7,1	5,5
452 Neufechingen	2.399	2,3	3,0	4,0	3,9	2,5	7,5	26,3	20,9	7,8	10,5	11,3
453 Fechingen	2.673	1,9	2,5	3,4	4,1	2,7	5,5	22,5	21,4	9,1	14,0	12,9
45 Brebach-Fechingen	5.779	2,1	2,7	3,8	4,2	2,6	6,9	25,2	21,3	8,1	11,7	11,3
46 Eschringen	1.200	1,8	2,8	2,9	3,5	1,8	6,0	20,2	20,1	11,1	15,8	14,0
471 Alt-Güdingen	3.242	1,9	2,6	3,0	3,8	3,0	6,1	21,4	21,2	7,9	14,2	14,9
472 Schönbach	1.837	1,8	2,2	3,1	2,5	2,6	5,8	22,7	22,1	9,6	15,1	12,5
47 Güdingen	5.079	1,9	2,5	3,1	3,3	2,9	6,0	21,9	21,5	8,5	14,5	14,0
48 Bübingen	3.615	2,2	2,7	4,2	3,8	2,2	4,5	22,0	20,7	9,2	14,4	13,9
4 Halberg	25.963	2,1	2,5	3,5	3,9	2,5	6,1	23,5	20,8	8,7	13,4	12,8
Saarbrücken	186.283	2,5	2,6	3,5	4,1	2,5	8,4	28,8	18,7	7,3	11,4	10,4

Quelle: Melderegister

Tab. 13: Bevölkerung mit Migrationshintergrund¹⁾ am 31.12.2023 – absolut

(Bevölkerung am Ort der Hauptwohnung)

Distrikt/ Stadtteil/ Bezirk	insgesamt	Deutsche ohne Migrationshintergrund	persönlicher Migrationshintergrund					häuslicher Migrationshintergrund ²⁾			
			Deutsche			Nicht-Deutsche		Personen mit Migrationshintergrund insg. (Sp. 3+6)	Deutsche ohne Migrationshintergrund		Personen insg. in HH mit Migrationshintergrund' (Sp.8+9+10)
			insgesamt	darunter		insgesamt	darunter im Ausland geboren		unter 18 Jahre	18 Jahre und älter	
				im Ausland geboren	aus ehem. UdSSR (u.a. Spätaussiedler)						
1	2	3	4	5	6	7	8	9	10	11	
111 Schloßplatz	2.955	1.423	449	258	43	1.083	975	1.532			
112 Reppersberg	1.925	1.510	201	111	24	214	186	415			
113 Malstatter Straße	4.295	2.085	767	442	130	1.443	1.224	2.210			
114 Triller	4.031	2.783	547	298	102	701	626	1.248			
115 Glockenwald	2.433	1.019	451	297	251	963	778	1.414			
116 Bellevue	5.663	3.287	777	436	186	1.599	1.373	2.376			
11 Alt-Saarbrücken	21.302	12.107	3.192	1.842	736	6.003	5.162	9.195			
121 Rußhütte	2.477	1.410	321	162	47	746	605	1.067			
122 Rodenhof	6.220	4.283	935	605	253	1.002	823	1.937			
123 Unteres Malstatt	6.645	1.950	1.134	567	214	3.561	2.984	4.695			
124 Leipziger Straße	4.743	1.693	853	495	242	2.197	1.797	3.050			
125 Jenneweg	4.657	2.151	784	445	254	1.722	1.439	2.506			
126 Rastpfuhl	5.281	3.702	725	424	157	854	691	1.579			
12 Malstatt	30.023	15.189	4.752	2.698	1.167	10.082	8.339	14.834			
131 Hauptbahnhof	3.394	1.397	434	213	77	1.563	1.404	1.997			
132 Nauwieser Viertel	6.278	3.751	711	369	99	1.816	1.653	2.527			
133 St. Johanner Markt	2.361	1.439	248	145	27	674	620	922			
134 Am Staden	4.631	3.238	564	319	103	829	747	1.393			
135 Kaninchenberg	1.608	961	250	150	46	397	355	647			
136 Rotenbühl	6.635	4.845	753	440	106	1.037	937	1.790			
137 Am Homburg	4.043	2.628	446	250	54	969	875	1.415			
138 Bruchwiese	2.629	1.509	498	315	110	622	546	1.120			
139 Universität	603	124	43	22	9	436	397	479			
13 St. Johann	32.182	19.892	3.947	2.223	631	8.343	7.534	12.290			
14 Eschberg	6.847	3.835	1.341	924	463	1.671	1.475	3.012			
161 Wackenberg	3.971	2.602	535	298	95	834	701	1.369			
162 Winterberg	5.497	3.919	613	366	97	965	868	1.578			
16 St. Arnual	9.468	6.521	1.148	664	192	1.799	1.569	2.947			
1 Mitte	99.822	57.544	14.380	8.351	3.189	27.898	24.079	42.278			
211 Gersweiler-Mitte	2.871	2.010	380	181	54	481	375	861			
212 Ottenhausen	2.303	1.800	254	123	36	249	198	503			
213 Neu-Aschbach	1.054	859	120	51	28	75	55	195			
21 Gersweiler	6.228	4.669	754	355	118	805	628	1.559			
221 Klarenthal	4.085	3.191	464	230	107	430	334	894			
222 Krughütte	1.233	904	163	83	40	166	136	329			
22 Klarenthal	5.318	4.095	627	313	147	596	470	1.223			
231 Altenkessel	4.519	3.390	461	205	93	668	516	1.129			
232 Rockershausen	1.031	632	156	64	18	243	192	399			
23 Altenkessel	5.550	4.022	617	269	111	911	708	1.528			
241 Hochstraße	6.275	2.391	801	409	143	3.083	2.466	3.884			
242 Ottstraße	4.204	2.381	643	352	161	1.180	946	1.823			
243 Füllengarten	5.198	2.830	662	325	142	1.706	1.374	2.368			
244 Von-der-Heydt	61	55	3	2	1	3	3	6			
24 Burbach	15.738	7.657	2.109	1.088	447	5.972	4.789	8.081			
2 West	32.834	20.443	4.107	2.025	823	8.284	6.595	12.391			
311 Dudweiler-Nord	2.675	1.726	396	238	142	553	445	949			
312 Dudweiler-Mitte	2.842	1.420	350	161	55	1.072	889	1.422			
313 Flitsch	1.294	956	137	82	54	201	157	338			
314 Kitten	820	598	79	39	15	143	121	222			
315 Pfaffenkopf	2.982	2.156	286	173	99	540	443	826			
316 Geisenkopf	2.139	1.429	203	105	65	507	432	710			
317 Dudweiler-Süd	5.176	3.279	479	276	88	1.418	1.253	1.897			
318 Wilhelmshöhe-Fröhn	1.630	1.179	166	95	42	285	241	451			
31 Dudweiler	19.558	12.743	2.096	1.169	560	4.719	3.981	6.815			
32 Jägersfreude	1.936	1.380	178	88	30	378	312	556			
33 Herrensohr	2.096	1.633	223	107	50	240	194	463			
341 Scheidt	3.287	2.299	338	187	49	650	555	988			
342 Scheidterberg	787	639	89	45	11	59	52	148			
34 Scheidt	4.074	2.938	427	232	60	709	607	1.136			
3 Dudweiler	27.664	18.694	2.924	1.596	700	6.046	5.094	8.970			
42 Schafbrücke	2.989	1.930	376	224	81	683	575	1.059			
43 Bischmisheim	3.857	3.086	355	187	57	416	339	771			
44 Ensheim	3.444	2.807	301	144	59	336	270	637			
451 Brebach	707	273	76	34	8	358	313	434			
452 Neufechingen	2.399	1.321	314	146	27	764	614	1.078			
453 Fechingen	2.673	2.007	354	217	64	312	251	666			
45 Brebach-Fechingen	5.779	3.601	744	397	99	1.434	1.178	2.178			
46 Eschringen	1.200	1.009	70	34	10	121	102	191			
471 Alt-Güdingen	3.242	2.460	376	199	56	406	320	782			
472 Schönbach	1.837	1.216	249	138	74	372	319	621			
47 Güdingen	5.079	3.676	625	337	130	778	639	1.403			
48 Bübingen	3.615	2.858	395	201	58	362	292	757			
4 Halberg	25.963	18.967	2.866	1.524	494	4.130	3.395	6.996			
Saarbrücken	186.283	115.648	24.277	13.496	5.206	46.358	39.163	70.635			

Information zurzeit nicht verfügbar

Quelle: Melderegister

1) Migrationshintergrund = Deutsche mit 2. Staatsangehörigkeit und/oder Geburtsland „nicht-deutsch“ sowie Nicht-Deutsche

2) Im Haushalt mind. 1 Person mit Migrationshintergrund

Tab. 14: Bevölkerung mit Migrationshintergrund¹⁾ am 31.12.2023 – in %
(Bevölkerung am Ort der Hauptwohnung)

Distrikt/ Stadtteil/ Bezirk	insgesamt	Deutsche ohne Migrati- onshinter- grund	persönlicher Migrationshintergrund					häusl.Migrationshintergrund ²⁾		
			Deutsche			Nicht-Deutsche		Personen mit Migrations- hintergrund insg (Sp. 3+6)	18 Jahre und älter	Personen insg. in HH mit Migrations-hin- tergrund (Sp.8+9+10)
			insgesamt	darunter		insgesamt	darunter im Ausland ge- boren			
				im Ausland geboren	aus ehem. UdSSR (u.a. Spät-aus- siedler)					
1	2	3	4	5	6	7	8	9	10	
111 Schloßplatz	2.955	48,2	15,2	57,5	9,6	36,6	90,0	51,8		
112 Reppersberg	1.925	78,4	10,4	55,2	11,9	11,1	86,9	21,6		
113 Malstatter Straße	4.295	48,5	17,9	57,6	16,9	33,6	84,8	51,5		
114 Triller	4.031	69,0	13,6	54,5	18,6	17,4	89,3	31,0		
115 Glockenwald	2.433	41,9	18,5	65,9	55,7	39,6	80,8	58,1		
116 Bellevue	5.663	58,0	13,7	56,1	23,9	28,2	85,9	42,0		
11 Alt-Saarbrücken	21.302	56,8	15,0	57,7	23,1	28,2	86,0	43,2		
121 Rußhütte	2.477	56,9	13,0	50,5	14,6	30,1	81,1	43,1		
122 Rodenhof	6.220	68,9	15,0	64,7	27,1	16,1	82,1	31,1		
123 Unteres Malstatt	6.645	29,3	17,1	50,0	18,9	53,6	83,8	70,7		
124 Leipziger Straße	4.743	35,7	18,0	58,0	28,4	46,3	81,8	64,3		
125 Jenneweg	4.657	46,2	16,8	56,8	32,4	37,0	83,6	53,8		
126 Rastpfuhl	5.281	70,1	13,7	58,5	21,7	16,2	80,9	29,9		
12 Malstatt	30.023	50,6	15,8	56,8	24,6	33,6	82,7	49,4		
131 Hauptbahnhof	3.394	41,2	12,8	49,1	17,7	46,1	89,8	58,8		
132 Nauwieser Viertel	6.278	59,7	11,3	51,9	13,9	28,9	91,0	40,3		
133 St. Johanner Markt	2.361	60,9	10,5	58,5	10,9	28,5	92,0	39,1		
134 Am Staden	4.631	69,9	12,2	56,6	18,3	17,9	90,1	30,1		
135 Kaninchenberg	1.608	59,8	15,5	60,0	18,4	24,7	89,4	40,2		
136 Rotenbühl	6.635	73,0	11,3	58,4	14,1	15,6	90,4	27,0		
137 Am Homburg	4.043	65,0	11,0	56,1	12,1	24,0	90,3	35,0		
138 Bruchwiese	2.629	57,4	18,9	63,3	22,1	23,7	87,8	42,6		
139 Universität	603	20,6	7,1	51,2	20,9	72,3	91,1	79,4		
13 St. Johann	32.182	61,8	12,3	56,3	16,0	25,9	90,3	38,2		
14 Eschberg	6.847	56,0	19,6	68,9	34,5	24,4	88,3	44,0		
161 Wackenberg	3.971	65,5	13,5	55,7	17,8	21,0	84,1	34,5		
162 Winterberg	5.497	71,3	11,2	59,7	15,8	17,6	89,9	28,7		
16 St. Arnual	9.468	68,9	12,1	57,8	16,7	19,0	87,2	31,1		
1 Mitte	99.822	57,6	14,4	58,1	22,2	27,9	86,3	42,4		
211 Gersweiler-Mitte	2.871	70,0	13,2	47,6	14,2	16,8	78,0	30,0		
212 Ottenhausen	2.303	78,2	11,0	48,4	14,2	10,8	79,5	21,8		
213 Neu-Aschbach	1.054	81,5	11,4	42,5	23,3	7,1	73,3	18,5		
21 Gersweiler	6.228	75,0	12,1	47,1	15,6	12,9	78,0	25,0		
221 Klarenthal	4.085	78,1	11,4	49,6	23,1	10,5	77,7	21,9		
222 Krughütte	1.233	73,3	13,2	50,9	24,5	13,5	81,9	26,7		
22 Klarenthal	5.318	77,0	11,8	49,9	23,4	11,2	78,9	23,0		
231 Altenkessel	4.519	75,0	10,2	44,5	20,2	14,8	77,2	25,0		
232 Rockershausen	1.031	61,3	15,1	41,0	11,5	23,6	79,0	38,7		
23 Altenkessel	5.550	72,5	11,1	43,6	18,0	16,4	77,7	27,5		
241 Hochstraße	6.275	38,1	12,8	51,1	17,9	49,1	80,0	61,9		
242 Ottstraße	4.204	56,6	15,3	54,7	25,0	28,1	80,2	43,4		
243 Füllengarten	5.198	54,4	12,7	49,1	21,5	32,8	80,5	45,6		
244 Von-der-Heydt	61	90,2	4,9	66,7	33,3	4,9	100,0	9,8		
24 Burbach	15.738	48,7	13,4	51,6	21,2	37,9	80,2	51,3		
2 West	32.834	62,3	12,5	49,3	20,0	25,2	79,6	37,7		
311 Dudweiler-Nord	2.675	64,5	14,8	60,1	35,9	20,7	80,5	35,5		
312 Dudweiler-Mitte	2.842	50,0	12,3	46,0	15,7	37,7	82,9	50,0		
313 Flitsch	1.294	73,9	10,6	59,9	39,4	15,5	78,1	26,1		
314 Kitten	820	72,9	9,6	49,4	19,0	17,4	84,6	27,1		
315 Pfaffenkopf	2.982	72,3	9,6	60,5	34,6	18,1	82,0	27,7		
316 Geisenkopf	2.139	66,8	9,5	51,7	32,0	23,7	85,2	33,2		
317 Dudweiler-Süd	5.176	63,4	9,3	57,6	18,4	27,4	88,4	36,6		
318 Wilhelmshöhe-Fröhn	1.630	72,3	10,2	57,2	25,3	17,5	84,6	27,7		
31 Dudweiler	19.558	65,2	10,7	55,8	26,7	24,1	84,4	34,8		
32 Jägersfreude	1.936	71,3	9,2	49,4	16,9	19,5	82,5	28,7		
33 Herrensohr	2.096	77,9	10,6	48,0	22,4	11,5	80,8	22,1		
341 Scheidt	3.287	69,9	10,3	55,3	14,5	19,8	85,4	30,1		
342 Scheidterberg	787	81,2	11,3	50,6	12,4	7,5	88,1	18,8		
34 Scheidt	4.074	72,1	10,5	54,3	14,1	17,4	85,6	27,9		
3 Dudweiler	27.664	67,6	10,6	54,6	23,9	21,9	84,3	32,4		
42 Schafbrücke	2.989	64,6	12,6	59,6	21,5	22,9	84,2	35,4		
43 Bischmisheim	3.857	80,0	9,2	52,7	16,1	10,8	81,5	20,0		
44 Ensheim	3.444	81,5	8,7	47,8	19,6	9,8	80,4	18,5		
451 Brebach	707	38,6	10,7	44,7	10,5	50,6	87,4	61,4		
452 Neufechingen	2.399	55,1	13,1	46,5	8,6	31,8	80,4	44,9		
453 Fechingen	2.673	75,1	13,2	61,3	18,1	11,7	80,4	24,9		
45 Brebach-Fechingen	5.779	62,3	12,9	53,4	13,3	24,8	82,1	37,7		
46 Eschringen	1.200	84,1	5,8	48,6	14,3	10,1	84,3	15,9		
471 Alt-Güdingen	3.242	75,9	11,6	52,9	14,9	12,5	78,8	24,1		
472 Schönbach	1.837	66,2	13,6	55,4	29,7	20,3	85,8	33,8		
47 Güdingen	5.079	72,4	12,3	53,9	20,8	15,3	82,1	27,6		
48 Bübingen	3.615	79,1	10,9	50,9	14,7	10,0	80,7	20,9		
4 Halberg	25.963	73,1	11,0	53,2	17,2	15,9	82,2	26,9		
Saarbrücken	186.283	62,1	13,0	55,6	21,4	24,9	84,5	37,9		

Information zurzeit nicht verfügbar

Quelle: Melderegister

- 1) Migrationshintergrund = Deutsche mit 2. Staatsangehörigkeit und/oder Geburtsland „nicht-deutsch“ sowie Nicht-Deutsche
2) Im Haushalt mind. 1 Person mit Migrationshintergrund

Tab. 15: Nicht-Deutsche nach Staatsangehörigkeit am 31.12.2023

(Bevölkerung am Ort der Hauptwohnung)

Staatsangehörigkeit ¹⁾	Bestand am 31.12.2023								Veränderung geg. 31.12.2022		
	insg.	dar. weibl.	im Alter von		ledig	in Sbr. seit mind. 8 J.	Anteil an Bevölkerung- insg.	Anteil an Nicht-Deut- schen insg.			abs.
			unter 18 J.	60 J. u. äl- ter							
	abs.	in % v. insgesamt						in %		abs.	in %
1. Europa											
albanisch	361	50,7	19,1	3,9	46,3	17,7	0,2	0,8	34	10,4	
belgisch	124	42,7	4,8	16,1	78,2	51,6	0,1	0,3	0	0,0	
bosnisch-herzegowinisch	739	44,4	9,3	21,7	29,1	59,4	0,4	1,6	28	3,9	
britisch	155	43,2	5,2	20,0	67,7	47,1	0,1	0,3	-30	-16,2	
bulgarisch	1.293	48,3	22,0	8,5	58,0	30,0	0,7	2,8	-1	-0,1	
dänisch	34	47,1	5,9	23,5	61,8	73,5	0,0	0,1	3	9,7	
estnisch	21	57,1	9,5	23,8	52,4	33,3	0,0	0,0	-1	-4,5	
finnisch	31	54,8	0,0	3,2	77,4	16,1	0,0	0,1	0	0,0	
französisch	2.327	56,9	3,5	26,6	59,9	59,0	1,2	5,0	-8	-0,3	
griechisch	308	45,8	8,8	16,6	57,1	45,1	0,2	0,7	-6	-1,9	
irisch	41	56,1	2,4	17,1	61,0	46,3	0,0	0,1	2	5,1	
italienisch	3.466	44,2	4,7	31,6	39,6	71,2	1,9	7,5	-12	-0,3	
jugoslawisch *	110	51,8	4,5	42,7	31,8	95,5	0,1	0,2	-4	-3,5	
kosovarisch	416	50,0	14,4	8,4	36,1	43,3	0,2	0,9	25	6,4	
kroatisch	387	46,0	14,0	20,4	44,2	50,1	0,2	0,8	0	0,0	
lettisch	68	55,9	14,7	14,7	54,4	52,9	0,0	0,1	0	0,0	
litauisch	114	65,8	5,3	13,2	54,4	50,9	0,1	0,2	2	1,8	
luxemburgisch	315	41,0	4,1	13,7	79,0	46,0	0,2	0,7	10	3,3	
mazedonisch	131	45,8	20,6	14,5	41,2	55,0	0,1	0,3	5	4,0	
moldauisch	87	62,1	26,4	17,2	43,7	31,0	0,0	0,2	10	13,0	
montenegrinisch	32	50,0	18,8	3,1	65,6	21,9	0,0	0,1	4	14,3	
niederländisch	131	42,7	10,7	24,4	54,2	40,5	0,1	0,3	7	5,6	
norwegisch	25	48,0	4,0	24,0	68,0	60,0	0,0	0,1	-1	-3,8	
österreichisch	262	51,5	4,6	35,1	40,1	64,1	0,1	0,6	-6	-2,2	
polnisch	1.042	54,1	9,3	16,1	44,4	55,8	0,6	2,2	26	2,6	
portugiesisch	166	49,4	12,7	16,3	54,2	57,8	0,1	0,4	-3	-1,8	
rumänisch	2.854	49,2	21,0	4,0	58,8	25,5	1,5	6,2	89	3,2	
russisch	924	61,1	5,6	25,4	31,8	62,1	0,5	2,0	24	2,7	
schwedisch	79	38,0	16,5	11,4	64,6	53,2	0,0	0,2	17	27,4	
schweizerisch	80	56,3	6,3	28,8	45,0	66,3	0,0	0,2	-8	-9,1	
serbisch	344	45,3	13,7	8,7	43,0	40,7	0,2	0,7	-2	-0,6	
serbisch und montenegrinisch *	61	49,2	19,7	8,2	59,0	88,5	0,0	0,1	-6	-9,0	
slowakisch	556	50,2	38,7	3,1	63,1	15,1	0,3	1,2	65	13,2	
slowenisch	49	55,1	24,5	22,4	55,1	32,7	0,0	0,1	5	11,4	
spanisch	518	49,0	10,0	7,1	73,0	37,5	0,3	1,1	8	1,6	
tschechisch	92	48,9	16,3	13,0	60,9	43,5	0,0	0,2	-8	-8,0	
türkisch	2.298	45,6	5,1	17,9	27,0	61,6	1,2	5,0	155	7,2	
ukrainisch	4.211	62,5	25,0	18,5	42,7	12,5	2,3	9,1	1.009	31,5	
ungarisch	804	51,6	12,7	6,8	55,7	27,9	0,4	1,7	51	6,8	
weißrussisch	92	65,2	8,7	19,6	32,6	52,2	0,0	0,2	4	4,5	
zyprisch	13	53,8	23,1	7,7	84,6	15,4	0,0	0,0	3	30,0	
sonstige	25	40,0	4,0	32,0	48,0	76,0	0,0	0,1	12	92,3	
insgesamt	25.186	51,6	13,4	17,8	47,2	43,5	13,5	54,3	1.490	6,3	
2. Afrika											
ägyptisch	196	37,2	15,3	1,5	60,7	17,9	0,1	0,4	8	4,3	
algerisch	279	45,9	14,3	8,2	36,2	45,5	0,1	0,6	12	4,5	
äthiopisch	27	55,6	22,2	0,0	74,1	14,8	0,0	0,1	4	17,4	
beninisch	15	40,0	13,3	6,7	53,3	20,0	0,0	0,0	2	15,4	
burkinisch	10	30,0	0,0	10,0	70,0	60,0	0,0	0,0	-1	-9,1	
eritreisch	435	37,0	31,7	0,5	72,2	18,2	0,2	0,9	25	6,1	
gabunisch	18	61,1	0,0	5,6	83,3	33,3	0,0	0,0	0	0,0	
ghanaisch	452	54,2	19,0	17,9	55,3	47,1	0,2	1,0	-4	-0,9	
guineisch	31	35,5	9,7	0,0	74,2	12,9	0,0	0,1	2	6,9	
ivorisch	45	53,3	22,2	2,2	57,8	28,9	0,0	0,1	7	18,4	
kamerunisch	337	43,0	7,7	1,2	76,9	16,3	0,2	0,7	28	9,1	
kenianisch	43	69,8	20,9	2,3	53,5	34,9	0,0	0,1	7	19,4	
kongolesisch (Dem. Rep.)	25	48,0	8,0	16,0	60,0	36,0	0,0	0,1	1	4,2	
kongolesisch (Rep.)	22	54,5	0,0	9,1	72,7	27,3	0,0	0,0	5	29,4	
libysch	27	40,7	25,9	14,8	55,6	51,9	0,0	0,1	-5	-15,6	
madagassisch	56	69,6	3,6	0,0	82,1	10,7	0,0	0,1	24	75,0	
malisch	17	35,3	23,5	17,6	41,2	64,7	0,0	0,0	-1	-5,6	
marokkanisch	454	44,7	10,4	4,0	47,4	26,9	0,2	1,0	21	4,8	
nigerianisch	189	45,0	31,7	5,3	64,0	22,8	0,1	0,4	24	14,5	
nigrisch	11	45,5	54,5	0,0	72,7	9,1	0,0	0,0	1	10,0	
senegalesisch	35	34,3	22,9	5,7	60,0	40,0	0,0	0,1	5	16,7	
simbabweisch	19	63,2	36,8	0,0	94,7	26,3	0,0	0,0	1	5,6	
somalisch	27	33,3	11,1	7,4	48,1	18,5	0,0	0,1	0	0,0	
südafrikanisch	29	48,3	10,3	3,4	51,7	65,5	0,0	0,1	1	3,6	
sudanesisch	27	37,0	11,1	0,0	70,4	3,7	0,0	0,1	-3	-10,0	
tansanisch	10	60,0	10,0	40,0	40,0	70,0	0,0	0,0	1	11,1	
togoisch	94	44,7	1,1	7,4	57,4	34,0	0,1	0,2	9	10,6	
tunesisch	202	39,1	7,4	5,4	37,6	26,7	0,1	0,4	15	8,0	
sonstige	66	47,0	10,6	7,6	59,1	30,3	0,0	0,1	-1	-1,5	
insgesamt	3.198	45,0	16,4	6,0	58,4	29,0	1,7	6,9	197	6,6	

Quelle: Melderegister

- 1) Besetzungszahlen von mind. 10 Personen werden einzeln und solche unter 10 Personen zusammengefasst unter „Sonstige“ je Erdteil nachgewiesen.
 * Zurzeit noch vorkommende historische Staatsangehörigkeiten im Melderegister.

Fortsetzung Tab. 15: Nicht-Deutsche nach Staatsangehörigkeit am 31.12.2023

(Bevölkerung am Ort der Hauptwohnung)

Staatsangehörigkeit ¹⁾	Bestand am 31.12.2023								Veränderung geg. 31.12.2022	
	insg.	dar. weibl.	im Alter von		ledig	in Sbr. seit mind. 8 J.	Anteil an Bevölkerung- insg.	Anteil an Nicht-Deut- schen insg.		
			unter 18 J.	60 J. u. äl- ter						
	abs.	in % v. insgesamt					in %		abs.	in %
3. Amerika										
amerikanisch	400	43,3	4,8	16,8	59,3	44,8	0,2	0,9	4	1,0
argentinisch	20	50,0	5,0	15,0	60,0	40,0	0,0	0,0	-4	-16,7
brasilianisch	180	61,1	7,2	7,2	47,8	31,7	0,1	0,4	-2	-1,1
chilenisch	33	36,4	0,0	9,1	63,6	30,3	0,0	0,1	7	26,9
dominikanisch	28	42,9	3,6	0,0	25,0	46,4	0,0	0,1	6	27,3
ecuadorianisch	16	50,0	0,0	0,0	43,8	12,5	0,0	0,0	1	6,7
kanadisch	81	49,4	6,2	11,1	61,7	42,0	0,0	0,2	3	3,8
kolumbianisch	101	55,4	7,9	5,9	60,4	34,7	0,1	0,2	13	14,8
kubanisch	25	56,0	4,0	12,0	12,0	56,0	0,0	0,1	3	13,6
mexikanisch	204	55,9	5,9	2,9	73,0	10,8	0,1	0,4	73	55,7
peruanisch	26	65,4	0,0	7,7	57,7	42,3	0,0	0,1	-2	-7,1
venezolanisch	20	55,0	5,0	15,0	35,0	20,0	0,0	0,0	-3	-13,0
sonstige	49	57,1	10,2	12,2	55,1	24,5	0,0	0,1	5	11,4
insgesamt	1.183	51,1	5,6	10,2	57,7	33,9	0,6	2,6	78	7,1
4. Asien										
afghanisch	745	29,4	21,5	1,5	65,5	27,8	0,4	1,6	52	7,5
armenisch	23	69,6	0,0	26,1	47,8	17,4	0,0	0,0	-1	-4,2
aserbaidshani	90	43,3	4,4	21,1	45,6	45,6	0,0	0,2	-3	-3,2
bangladeschisch	60	21,7	6,7	0,0	63,3	10,0	0,0	0,1	11	22,4
chinesisch	866	51,5	3,8	3,2	71,6	20,7	0,5	1,9	83	10,6
georgisch	197	55,3	10,2	9,6	48,7	41,6	0,1	0,4	15	8,2
indisch	1.015	37,1	3,2	1,3	73,4	10,0	0,5	2,2	170	20,1
indonesisch	157	45,2	3,2	5,1	62,4	39,5	0,1	0,3	5	3,3
irakisch	434	38,0	20,3	5,5	50,7	34,6	0,2	0,9	29	7,2
iranisch	556	43,5	8,6	14,0	48,9	26,1	0,3	1,2	28	5,3
israelisch	46	47,8	6,5	15,2	41,3	47,8	0,0	0,1	-6	-11,5
japanisch	139	53,2	6,5	9,4	57,6	52,5	0,1	0,3	9	6,9
jemenitisch	55	25,5	7,3	3,6	54,5	3,6	0,0	0,1	11	25,0
jordanisch	72	54,2	15,3	8,3	44,4	33,3	0,0	0,2	0	0,0
kasachisch	140	53,6	6,4	17,1	29,3	58,6	0,1	0,3	3	2,2
kirgisisch	64	60,9	7,8	26,6	32,8	70,3	0,0	0,1	2	3,2
koreanisch (Dem. Volksrep., Nord)	18	50,0	0,0	33,3	50,0	94,4	0,0	0,0	-2	-10,0
koreanisch (Rep., Süd)	271	61,3	10,3	3,7	60,5	33,6	0,1	0,6	0	0,0
libanesisch	207	41,5	8,7	14,0	44,0	44,9	0,1	0,4	10	5,1
malaysisch	26	34,6	0,0	3,8	73,1	65,4	0,0	0,1	0	0,0
nepalesisch	41	29,3	4,9	0,0	65,9	4,9	0,0	0,1	7	20,6
pakistanisch	346	34,1	8,1	4,3	54,9	19,1	0,2	0,7	55	18,9
philippinisch	59	84,7	1,7	11,9	27,1	44,1	0,0	0,1	3	5,4
saudi-arabisch	15	26,7	26,7	0,0	73,3	13,3	0,0	0,0	0	0,0
sri-lankisch	229	47,2	0,4	35,8	16,2	77,3	0,1	0,5	6	2,7
syrisch	9.844	40,9	33,3	3,1	55,2	11,9	5,3	21,2	621	6,7
tadschikisch	59	32,2	22,0	0,0	69,5	6,8	0,0	0,1	15	34,1
thailändisch	223	87,0	2,2	18,8	21,5	61,4	0,1	0,5	1	0,5
usbekisch	76	43,4	7,9	26,3	46,1	48,7	0,0	0,2	2	2,7
vietnamesisch	279	54,5	15,8	6,8	50,5	26,2	0,1	0,6	15	5,7
sonstige	84	42,9	15,5	7,1	54,8	20,2	0,0	0,2	6	7,7
insgesamt	16.436	42,5	23,6	5,0	55,7	19,2	8,8	35,5	1.147	7,5
5. Australien/Ozeanien										
australisch	29	24,1	3,4	10,3	72,4	51,7	0,0	0,1	-1	-3,3
sonstige ¹⁾	7	28,6	0,0	0,0	28,6	28,6	0,0	0,0	-2	-22,2
insgesamt	36	25,0	2,8	8,3	63,9	47,2	0,0	0,1	-3	-7,7
6. Staatenlos o. ä.	319	37,0	24,5	6,3	56,4	28,8	0,2	0,7	2	0,6
insgesamt	46.358	47,8	17,1	12,1	51,4	33,5	24,9	100,0	2.911	6,7

Quelle: Melderegister

1) Besetzungszahlen von mind. 10 Personen werden einzeln und solche unter 10 Personen zusammengefasst unter „Sonstige“ je Erdteil nachgewiesen. 2023 gab es 162 nicht-deutsche Staatsangehörigkeiten (einschl. Anmerkung).

* Zurzeit noch vorkommende historische Staatsangehörigkeiten im Melderegister.

Tab. 16: Nicht-Deutsche am 31.12.2023

(Bevölkerung am Ort der Hauptwohnung)

Distrikt/ Stadtteil/ Bezirk	insgesamt				Nicht-Deutsche aus dem EU-Ausland				Nicht-Deutsche von außerhalb der EU		
	abs.	Anteil an der Bevöl- kerung	Veränderung gegen- über dem 31.12.2022		insgesamt		darunter		abs.	darunter	
			abs.	in %	abs.	in % von Sp. 1	Italien	Frank- reich		Türkei	außerh. Europas
	1	2	3	4	5	6	7	8	9	10	11
111 Schloßplatz	1.083	36,6	43	4,1	274	25,3	48	77	809	50	557
112 Reppersberg	214	11,1	11	5,4	89	41,6	18	25	125	5	84
113 Malstatter Straße	1.443	33,6	94	7,0	358	24,8	80	46	1.085	120	695
114 Triller	701	17,4	63	9,9	206	29,4	51	55	495	34	276
115 Glockenwald	963	39,6	205	27,0	105	10,9	31	27	858	24	517
116 Bellevue	1.599	28,2	131	8,9	374	23,4	61	70	1.225	73	735
11 Alt-Saarbrücken	6.003	28,2	547	10,0	1.406	23,4	289	300	4.597	306	2.864
121 Rußhütte	746	30,1	30	4,2	142	19,0	54	12	604	20	297
122 Rodenhof	1.002	16,1	26	2,7	286	28,5	95	44	716	30	456
123 Unteres Malstatt	3.561	53,6	158	4,6	691	19,4	141	57	2.870	169	1.920
124 Leipziger Straße	2.197	46,3	174	8,6	330	15,0	80	46	1.867	118	1.144
125 Jenneweg	1.722	37,0	166	10,7	271	15,7	115	19	1.451	89	846
126 Rastpfuhl	854	16,2	44	5,4	198	23,2	67	56	656	66	382
12 Malstatt	10.082	33,6	598	6,3	1.918	19,0	552	234	8.164	492	5.045
131 Hauptbahnhof	1.563	46,1	109	7,5	407	26,0	69	137	1.156	61	844
132 Nauwieser Viertel	1.816	28,9	145	8,7	576	31,7	95	199	1.240	128	803
133 St. Johanner Markt	674	28,5	26	4,0	214	31,8	48	62	460	18	335
134 Am Staden	829	17,9	33	4,1	319	38,5	56	119	510	19	355
135 Kaninchenberg	397	24,7	20	5,3	135	34,0	20	38	262	10	191
136 Rotenbühl	1.037	15,6	82	8,6	355	34,2	68	135	682	30	457
137 Am Homburg	969	24,0	106	12,3	241	24,9	47	73	728	35	472
138 Bruchwiese	622	23,7	8	1,3	206	33,1	19	74	416	14	257
139 Universität	436	72,3	57	15,0	123	28,2	25	40	313	16	251
13 St. Johann	8.343	25,9	586	7,6	2.576	30,9	447	877	5.767	331	3.965
14 Eschberg	1.671	24,4	67	4,2	294	17,6	51	64	1.377	37	933
161 Wackenberg	834	21,0	51	6,5	268	32,1	105	40	566	15	354
162 Winterberg	965	17,6	58	6,4	286	29,6	59	93	679	30	413
16 St. Arnual	1.799	19,0	109	6,4	554	30,8	164	133	1.245	45	767
1 Mitte	27.898	27,9	1.907	7,3	6.748	24,2	1.503	1.608	21.150	1.211	13.574
211 Gersweiler-Mitte	481	16,8	27	5,9	214	44,5	135	16	267	20	174
212 Ottenhausen	249	10,8	16	6,9	120	48,2	65	22	129	18	73
213 Neu-Aschbach	75	7,1	0	0,0	49	65,3	31	7	26	6	8
21 Gersweiler	805	12,9	43	5,6	383	47,6	231	45	422	44	255
221 Klarenthal	430	10,5	22	5,4	165	38,4	83	25	265	82	94
222 Krughütte	166	13,5	30	22,1	64	38,6	41	5	102	4	36
22 Klarenthal	596	11,2	52	9,6	229	38,4	124	30	367	86	130
231 Altenkessel	668	14,8	13	2,0	237	35,5	140	21	431	67	275
232 Rockershausen	243	23,6	40	19,7	62	25,5	32	6	181	41	85
23 Altenkessel	911	16,4	53	6,2	299	32,8	172	27	612	108	360
241 Hochstraße	3.083	49,1	125	4,2	723	23,5	184	35	2.360	163	1.536
242 Ottstraße	1.180	28,1	58	5,2	268	22,7	95	28	912	48	598
243 Füllengarten	1.706	32,8	49	3,0	504	29,5	157	34	1.202	113	761
244 Von-der-Heydt	3	4,9	-1	-25,0	3	100,0	1	1	0	0	0
24 Burbach	5.972	37,9	231	4,0	1.498	25,1	437	98	4.474	324	2.895
2 West	8.284	25,2	379	4,8	2.409	29,1	964	200	5.875	562	3.640
311 Dudweiler-Nord	553	20,7	69	14,3	113	20,4	36	21	440	26	192
312 Dudweiler-Mitte	1.072	37,7	68	6,8	238	22,2	83	49	834	67	525
313 Flitsch	201	15,5	27	15,5	71	35,3	24	8	130	9	51
314 Kitten	143	17,4	4	2,9	49	34,3	19	4	94	4	67
315 Pfaffenkopf	540	18,1	65	13,7	135	25,0	51	20	405	13	239
316 Geisenkopf	507	23,7	9	1,8	151	29,8	23	39	356	15	225
317 Dudweiler-Süd	1.418	27,4	71	5,3	353	24,9	73	86	1.065	46	770
318 Wilhelmshöhe-Fröhn	285	17,5	23	8,8	85	29,8	21	10	200	20	74
31 Dudweiler	4.719	24,1	336	7,7	1.195	25,3	330	237	3.524	200	2.143
32 Jägersfreude	378	19,5	24	6,8	91	24,1	39	10	287	18	165
33 Herrensohr	240	11,5	30	14,3	98	40,8	46	11	142	5	86
341 Scheidt	650	19,8	39	6,4	174	26,8	47	34	476	18	301
342 Scheidterberg	59	7,5	15	34,1	17	28,8	4	2	42	2	17
34 Scheidt	709	17,4	54	8,2	191	26,9	51	36	518	20	318
3 Dudweiler	6.046	21,9	444	7,9	1.575	26,1	466	294	4.471	243	2.712
42 Schafbrücke	683	22,9	16	2,4	154	22,5	63	25	529	18	304
43 Bischmisheim	416	10,8	41	10,9	133	32,0	34	22	283	28	117
44 Ensheim	336	9,8	29	9,4	145	43,2	85	24	191	2	74
451 Brebach	358	50,6	21	6,2	65	18,2	14	11	293	26	145
452 Neufechingen	764	31,8	28	3,8	205	26,8	83	19	559	137	237
453 Fechingen	312	11,7	-4	-1,3	127	40,7	53	19	185	22	72
45 Brebach-Fechingen	1.434	24,8	45	3,2	397	27,7	150	49	1.037	185	454
46 Eschringen	121	10,1	4	3,4	50	41,3	22	8	71	1	37
471 Alt-Güdingen	406	12,5	21	5,5	190	46,8	73	26	216	24	108
472 Schönbach	372	20,3	29	8,5	107	28,8	27	24	265	14	79
47 Güdingen	778	15,3	50	6,9	297	38,2	100	50	481	38	187
48 Bübingen	362	10,0	-4	-1,1	181	50,0	79	47	181	10	73
4 Halberg	4.130	15,9	181	4,6	1.357	32,9	533	225	2.773	282	1.246
Saarbrücken	46.358	24,9	2.911	6,7	12.089	26,1	3.466	2.327	34.269	2.298	21.172

Quelle: Melderegister

Abb. 7: Anteil Nicht-Deutscher bzw. der drei häufigsten nicht-deutschen Staatsangehörigkeiten an der Bevölkerung in Saarbrücken und nach Stadtteilen am 31.12.2023
(in % der Bevölkerung je Stadtteil)

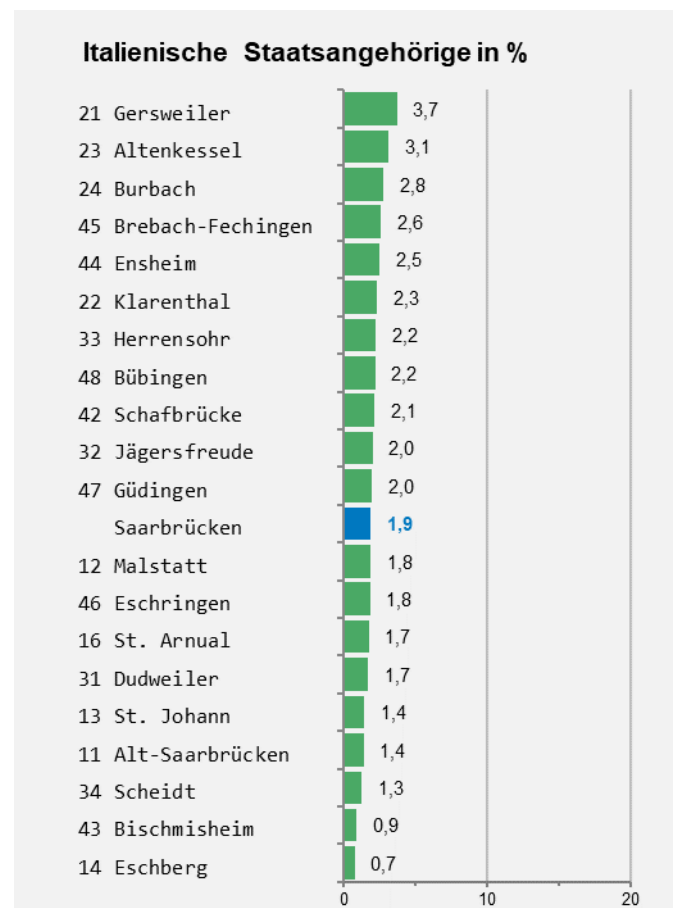
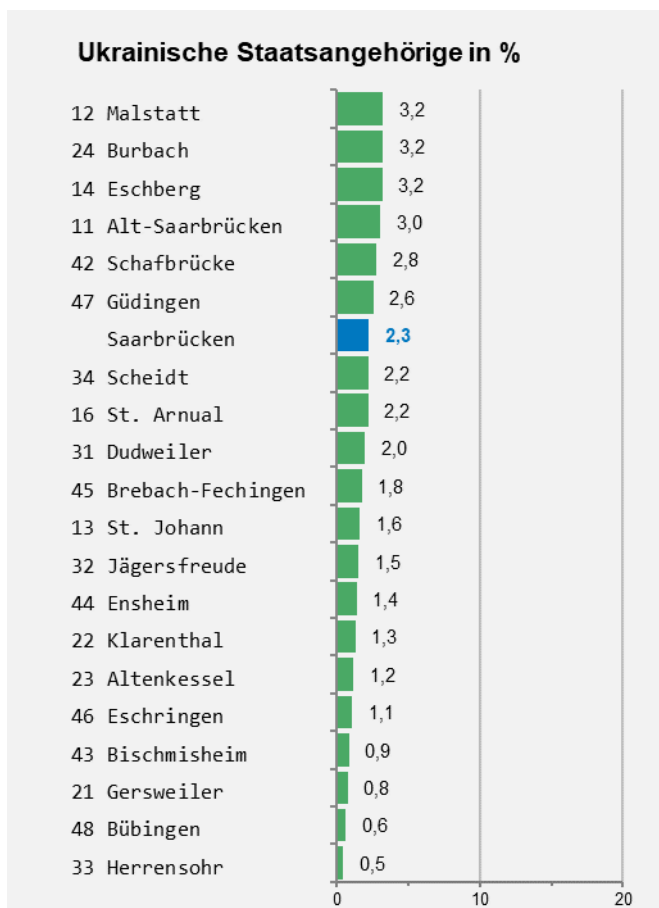
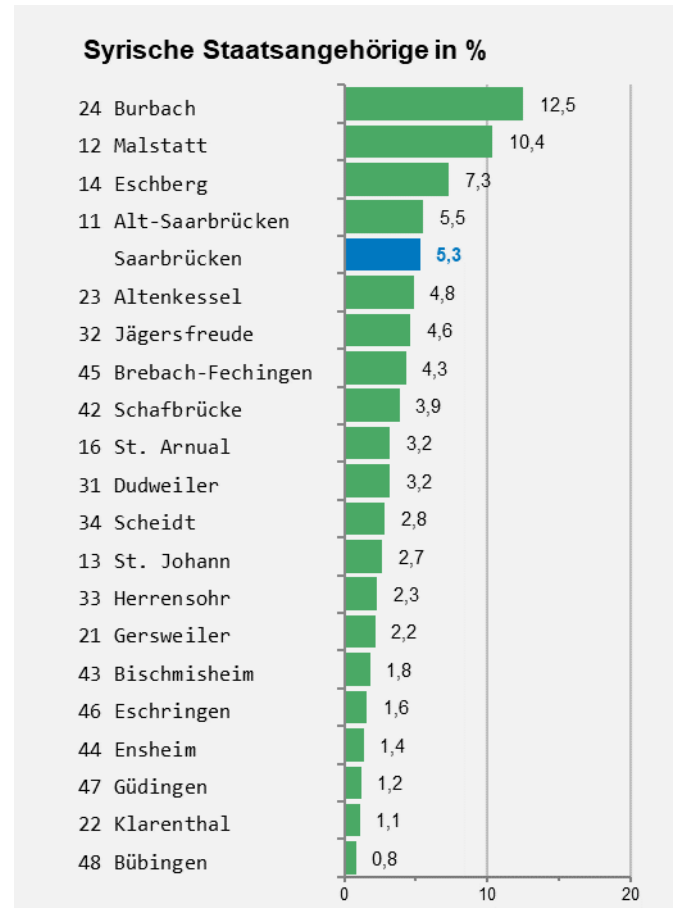
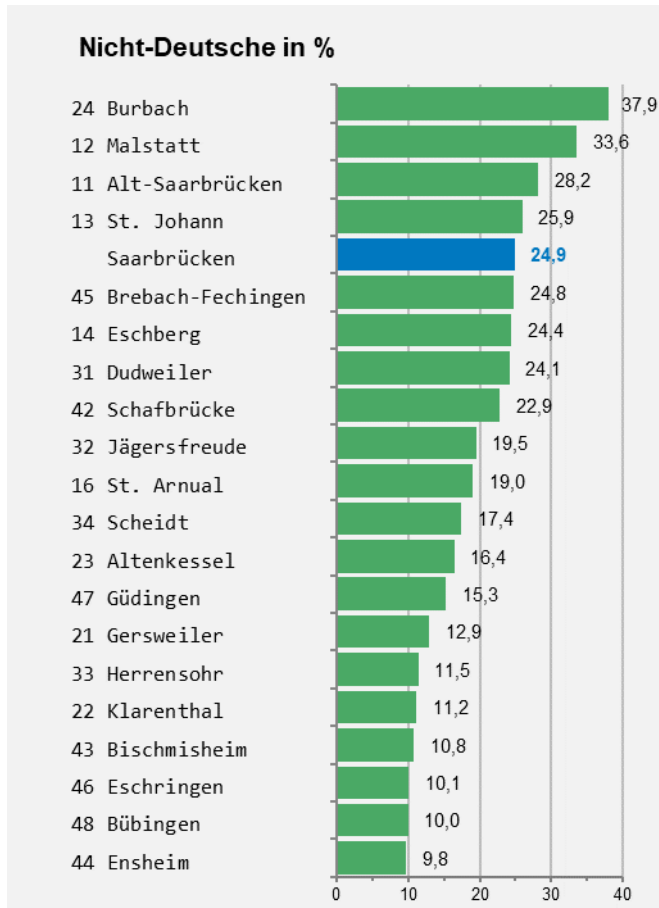

Tab. 17: Erwerb der deutschen Staatsangehörigkeit nach ausgewählten Erwerbsgründen

(Bevölkerung am Ort der Hauptwohnung)

Erwerb der deutschen Staatsangehörigkeit durch	2019	2020	2021	2022	2023
§ 4 Abs. 3 StAG (Geburt im Inland bei nicht-deutschen Eltern)	76	83	100	106	116
darunter Saarbrücker Geburten (Hauptwohnsitz)					
Anzahl	64	75	84	90	107
in % aller Geburten von nicht-deutschen Eltern	13,1	14,8	17,3	16,1	21,2
Nachträglich anerkannte Abstammung (§ 4 Abs. 1 StAG) bzw. Adoption	51	33	22	22	37
Einbürgerungen durch Einbürgerungsurkunde (§§ 8–16 StAG)	354	309	248	497	619
Sonstige Einbürgerungen	0	6	8	22	14
Nachrichtlich: Aufgabe der deutschen Staatsangehörigkeit					
Anzahl Buchungen	24	11	7	8	9

Quelle: Melderegister

Tab. 18: Erwerb der deutschen Staatsangehörigkeit nach ausgewählten Erwerbsgründen und der bisherigen Staatsangehörigkeit bzw. der der Eltern im Falle von § 4 Abs. 3 StAG im Jahr 2023

(Bevölkerung am Ort der Hauptwohnung)

Bisherige Staatsangehörigkeit der eigenen Person bzw. der der nicht-deutschen Eltern im Falle von § 4 Abs. 3 StAG	Erwerb der deutschen Staatsangehörigkeit durch					
	Geburt im Inland			Einbürgerungsurkunde		
	Anzahl	darunter Saarbrücker Geburten (HW) mit nicht-deutschen Eltern im Berichtsjahr		Anzahl	darunter mit Fortbestehen der bisherigen Staatsangehörigkeit	
		Anzahl	in % aller Geburten		Anzahl	in %
EU-Länder, darunter	36	32	33,0	38	38	100,0
Italien	8	7	58,3	12	12	100,0
Sonstiges Europa, darunter	20	19	26,8	36	28	77,8
Türkei	7	7	50,0	9	8	88,9
Südosteuropa ¹⁾	5	4	16,0	7	5	71,4
Osteuropa ²⁾	2	2	10,0	17	13	76,5
Asien, darunter	46	43	15,8	477	462	96,9
Nahe Osten ³⁾	30	29	12,6	446	443	99,3
Afrika	12	11	20,8	51	35	68,6
Sonstige Staatsangehörigkeiten ⁴⁾	2	2	20,0	17	14	82,4

Quelle: Melderegister

- 1) Südosteuropa umfasst folgende, teils inaktuelle Staatsangehörigkeiten: Jugoslawien, Albanien, Bosnien und Herzegowina, Serbien und Montenegro, Serbien (einschl. Kosovo), die Bundesrepublik Jugoslawien, Mazedonien, Moldau und Serbien.
- 2) Osteuropa umfasst folgende, teils inaktuelle Staatsangehörigkeiten: Sowjetunion, Russische Föderation, Ukraine und Weißrussland.
- 3) Der Nahe Osten umfasst folgende Staatsangehörigkeiten: Jemen, Bahrain, Irak, Iran, Israel, Jordanien, Katar, Kuwait, Libanon, Oman, Palästinensische Gebiete, Vereinigte Arabische Emirate, Saudi-Arabien und Syrien.
- 4) Sonstige Staatsangehörigkeiten umfassen alle Staatsangehörigkeiten Amerikas, Australiens und Ozeaniens sowie alle Personen mit unbekannter Staatsangehörigkeit.

Tab. 19: Bevölkerung nach Konfessionen am 31.12.2023

(Bevölkerung am Ort der Hauptwohnung)

Distrikt/ Stadtteil/ Bezirk	römisch-katholisch		evangelisch		sonstige Konfessionen ¹⁾		ohne Angabe oder keine Religion		
	Bev. insg.	abs.	in %	abs.	in %	abs.	in %	abs.	in %
	1	2	3	4	5	6	7	8	9
111 Schloßplatz	2.955	730	24,7	372	12,6	571	19,3	1.282	43,4
112 Reppersberg	1.925	613	31,8	341	17,7	126	6,5	845	43,9
113 Malstatter Straße	4.295	1.126	26,2	574	13,4	891	20,7	1.704	39,7
114 Triller	4.031	1.264	31,4	695	17,2	419	10,4	1.653	41,0
115 Glockenwald	2.433	632	26,0	461	18,9	611	25,1	729	30,0
116 Bellevue	5.663	1.603	28,3	886	15,6	908	16,0	2.266	40,0
11 Alt-Saarbrücken	21.302	5.968	28,0	3.329	15,6	3.526	16,6	8.479	39,8
121 Rußhütte	2.477	774	31,2	343	13,8	475	19,2	885	35,7
122 Rodenhof	6.220	2.062	33,2	1.179	19,0	655	10,5	2.324	37,4
123 Unteres Malstatt	6.645	1.362	20,5	545	8,2	2.237	33,7	2.501	37,6
124 Leipziger Straße	4.743	1.133	23,9	606	12,8	1.374	29,0	1.630	34,4
125 Jenneweg	4.657	1.442	31,0	694	14,9	1.084	23,3	1.437	30,9
126 Rastpfuhl	5.281	1.943	36,8	954	18,1	536	10,1	1.848	35,0
12 Malstatt	30.023	8.716	29,0	4.321	14,4	6.361	21,2	10.625	35,4
131 Hauptbahnhof	3.394	771	22,7	332	9,8	851	25,1	1.440	42,4
132 Nauwieser Viertel	6.278	1.700	27,1	848	13,5	866	13,8	2.864	45,6
133 St. Johanner Markt	2.361	652	27,6	395	16,7	299	12,7	1.015	43,0
134 Am Staden	4.631	1.329	28,7	759	16,4	379	8,2	2.164	46,7
135 Kaninchenberg	1.608	463	28,8	194	12,1	217	13,5	734	45,6
136 Rotenbühl	6.635	2.022	30,5	1.211	18,3	473	7,1	2.929	44,1
137 Am Homburg	4.043	1.181	29,2	700	17,3	464	11,5	1.698	42,0
138 Bruchwiese	2.629	730	27,8	404	15,4	384	14,6	1.111	42,3
139 Universität	603	114	18,9	54	9,0	142	23,5	293	48,6
13 St. Johann	32.182	8.962	27,8	4.897	15,2	4.075	12,7	14.248	44,3
14 Eschberg	6.847	1.938	28,3	1.225	17,9	1.201	17,5	2.483	36,3
161 Wackenberg	3.971	1.354	34,1	858	21,6	456	11,5	1.303	32,8
162 Winterberg	5.497	1.624	29,5	977	17,8	481	8,8	2.415	43,9
16 St. Arnual	9.468	2.978	31,5	1.835	19,4	937	9,9	3.718	39,3
1 Mitte	99.822	28.562	28,6	15.607	15,6	16.100	16,1	39.553	39,6
211 Gersweiler-Mitte	2.871	1.135	39,5	668	23,3	233	8,1	835	29,1
212 Ottenhausen	2.303	957	41,6	557	24,2	143	6,2	646	28,1
213 Neu-Aschbach	1.054	417	39,6	300	28,5	37	3,5	300	28,5
21 Gersweiler	6.228	2.509	40,3	1.525	24,5	413	6,6	1.781	28,6
221 Klarenthal	4.085	1.633	40,0	1.042	25,5	243	5,9	1.167	28,6
222 Krughütte	1.233	482	39,1	306	24,8	110	8,9	335	27,2
22 Klarenthal	5.318	2.115	39,8	1.348	25,3	353	6,6	1.502	28,2
231 Altenkessel	4.519	2.184	48,3	729	16,1	382	8,5	1.224	27,1
232 Rockershausen	1.031	409	39,7	161	15,6	156	15,1	305	29,6
23 Altenkessel	5.550	2.593	46,7	890	16,0	538	9,7	1.529	27,5
241 Hochstraße	6.275	1.676	26,7	667	10,6	1.816	28,9	2.116	33,7
242 Ottstraße	4.204	1.497	35,6	765	18,2	714	17,0	1.228	29,2
243 Füllengarten	5.198	1.912	36,8	797	15,3	963	18,5	1.526	29,4
244 Von-der-Heydt	61	21	34,4	12	19,7	1	1,6	27	44,3
24 Burbach	15.738	5.106	32,4	2.241	14,2	3.494	22,2	4.897	31,1
2 West	32.834	12.323	37,5	6.004	18,3	4.798	14,6	9.709	29,6
311 Dudweiler-Nord	2.675	927	34,7	581	21,7	303	11,3	864	32,3
312 Dudweiler-Mitte	2.842	837	29,5	505	17,8	495	17,4	1.005	35,4
313 Flitsch	1.294	481	37,2	374	28,9	101	7,8	338	26,1
314 Kitten	820	281	34,3	216	26,3	62	7,6	261	31,8
315 Pfaffenkopf	2.982	1.040	34,9	740	24,8	250	8,4	952	31,9
316 Geisenkopf	2.139	650	30,4	514	24,0	227	10,6	748	35,0
317 Dudweiler-Süd	5.176	1.541	29,8	1.104	21,3	711	13,7	1.820	35,2
318 Wilhelmshöhe-Fröhn	1.630	576	35,3	340	20,9	157	9,6	557	34,2
31 Dudweiler	19.558	6.333	32,4	4.374	22,4	2.306	11,8	6.545	33,5
32 Jägersfreude	1.936	686	35,4	429	22,2	223	11,5	598	30,9
33 Herrensohr	2.096	844	40,3	508	24,2	140	6,7	604	28,8
341 Scheidt	3.287	983	29,9	781	23,8	372	11,3	1.151	35,0
342 Scheidterberg	787	223	28,3	195	24,8	37	4,7	332	42,2
34 Scheidt	4.074	1.206	29,6	976	24,0	409	10,0	1.483	36,4
3 Dudweiler	27.664	9.069	32,8	6.287	22,7	3.078	11,1	9.230	33,4
42 Schafbrücke	2.989	825	27,6	624	20,9	395	13,2	1.145	38,3
43 Bischmisheim	3.857	925	24,0	1.418	36,8	286	7,4	1.228	31,8
44 Ensheim	3.444	1.960	56,9	425	12,3	163	4,7	896	26,0
451 Brebach	707	186	26,3	94	13,3	185	26,2	242	34,2
452 Neufechingen	2.399	697	29,1	460	19,2	400	16,7	842	35,1
453 Fechingen	2.673	860	32,2	766	28,7	169	6,3	878	32,8
45 Brebach-Fechingen	5.779	1.743	30,2	1.320	22,8	754	13,0	1.962	34,0
46 Eschringen	1.200	601	50,1	192	16,0	82	6,8	325	27,1
471 Alt-Güdingen	3.242	1.106	34,1	825	25,4	197	6,1	1.114	34,4
472 Schönbach	1.837	587	32,0	407	22,2	203	11,1	640	34,8
47 Güdingen	5.079	1.693	33,3	1.232	24,3	400	7,9	1.754	34,5
48 Bübingen	3.615	1.365	37,8	850	23,5	190	5,3	1.210	33,5
4 Halberg	25.963	9.112	35,1	6.061	23,3	2.270	8,7	8.520	32,8
Saarbrücken	186.283	59.066	31,7	33.959	18,2	26.246	14,1	67.012	36,0

Quelle: Melderegister

1) Beinhaltet u. a. folgende Konfessionen: alt-katholisch, israelitisch, griechisch-orthodox, russisch-orthodox, neuapostolisch, Christengemeinschaft, Freikirche der Siebenten-Tags-Adventisten, freireligiöse Gemeinden, evangelisch-altreformiert, evangelisch-reformiert, evangelisch (lutherisch), Jehovas Zeugen, Hugenotten.

Tab. 20: Haushalte am 31.12.2023 nach dem Haushaltstyp – absolut
(Bevölkerung am Ort der Hauptwohnung)

Distrikt/ Stadtteil/ Bezirk	Haushalte insg.	Haushaltstyp									
		ohne Kinder			mit Kindern ¹⁾						
		1 Pers. HH	Paar oder Ehepaare	sonst. Mehrpers. HH	Paar oder Familie				Alleinerziehend		
insg.	1 Kind				2 Kinder	3 u. mehr Kinder	insg.	1 Kind	2 u. mehr Kinder		
111 Schloßplatz	2.105	1.535	327	72	119	57	46	16	52	39	13
112 Reppersberg	1.226	771	246	62	111	68	28	15	36	23	13
113 Malstatter Straße	2.728	1.805	392	148	257	120	89	48	126	84	42
114 Triller	2.437	1.502	422	154	283	127	123	33	76	51	25
115 Glockenwald	1.158	499	218	101	196	68	70	58	144	80	64
116 Bellevue	3.328	1.956	586	244	353	164	135	54	189	118	71
11 Alt-Saarbrücken	12.982	8.068	2.191	781	1.319	604	491	224	623	395	228
121 Rußhütte	1.389	803	216	132	161	66	59	36	77	46	31
122 Rodenhof	3.851	2.360	738	291	323	155	113	55	139	103	36
123 Unteres Malstatt	3.709	2.275	436	249	496	173	167	156	253	146	107
124 Leipziger Straße	2.705	1.642	311	214	320	131	119	70	218	137	81
125 Jenneweg	2.645	1.546	336	202	314	147	103	64	247	156	91
126 Rastpfuhl	2.937	1.575	599	280	360	174	140	46	123	76	47
12 Malstatt	17.236	10.201	2.636	1.368	1.974	846	701	427	1.057	664	393
131 Hauptbahnhof	2.440	1.839	368	64	127	61	37	29	42	23	19
132 Nauwieser Viertel	4.671	3.555	638	150	221	132	66	23	107	68	39
133 St. Johanner Markt	1.851	1.477	228	42	64	40	19	5	40	29	11
134 Am Staden	3.168	2.228	491	119	249	142	88	19	81	60	21
135 Kaninchenberg	1.099	754	199	42	73	41	25	7	31	23	8
136 Rotenbühl	4.036	2.386	859	283	406	229	140	37	102	80	22
137 Am Homburg	2.590	1.680	445	141	223	122	76	25	101	71	30
138 Bruchwiese	1.793	1.240	288	77	109	55	38	16	79	52	27
139 Universität	436	288	128	4	12	8	3	1	4	4	0
13 St. Johann	22.084	15.447	3.644	922	1.484	830	492	162	587	410	177
14 Eschberg	4.045	2.405	717	292	458	217	165	76	173	96	77
161 Wackenberg	2.246	1.243	413	195	242	106	96	40	153	101	52
162 Winterberg	3.326	2.002	650	206	337	161	133	43	131	91	40
16 St. Arnual	5.572	3.245	1.063	401	579	267	229	83	284	192	92
1 Mitte	61.919	39.366	10.251	3.764	5.814	2.764	2.078	972	2.724	1.757	967
211 Gersweiler-Mitte	1.455	669	309	214	198	86	76	36	65	45	20
212 Ottenhausen	1.198	548	285	160	157	73	61	23	48	35	13
213 Neu-Aschbach	489	165	130	88	86	40	40	6	20	13	7
21 Gersweiler	3.142	1.382	724	462	441	199	177	65	133	93	40
221 Klarenthal	2.095	889	551	296	268	129	115	24	91	59	32
222 Krughütte	619	248	159	96	87	38	35	14	29	20	9
22 Klarenthal	2.714	1.137	710	392	355	167	150	38	120	79	41
231 Altenkessel	2.247	1.007	499	303	330	144	113	73	108	73	35
232 Rockershausen	482	210	72	73	82	37	24	21	45	30	15
23 Altenkessel	2.729	1.217	571	376	412	181	137	94	153	103	50
241 Hochstraße	3.414	2.031	362	250	450	158	142	150	321	194	127
242 Ottstraße	2.221	1.102	440	199	307	145	91	71	173	119	54
243 Füllengarten und	2.897	1.610	457	279	354	158	117	79	197	125	72
244 Von-der-Heydt	8.532	4.743	1.259	728	1.111	461	350	300	691	438	253
24 Burbach	17.117	8.479	3.264	1.958	2.319	1.008	814	497	1.097	713	384
311 Dudweiler-Nord	1.509	790	359	143	167	87	56	24	50	35	15
312 Dudweiler-Mitte	1.735	1.145	217	127	156	70	51	35	90	46	44
313 Flitsch	709	362	140	97	76	42	23	11	34	28	6
314 Kitten	412	180	95	64	57	27	17	13	16	9	7
315 Pfaffenkopf	1.631	829	366	202	187	84	75	28	47	33	14
316 Geisenkopf	1.384	865	283	110	85	49	25	11	41	29	12
317 Dudweiler-Süd	3.085	1.799	631	244	305	137	131	37	106	76	30
318 Wilhelmshöhe-Fröhn	904	435	213	130	81	47	21	13	45	34	11
31 Dudweiler	11.369	6.405	2.304	1.117	1.114	543	399	172	429	290	139
32 Jägersfreude	1.035	513	221	112	138	69	48	21	51	38	13
33 Herrensohr	1.045	445	255	140	157	76	58	23	48	29	19
341 Scheidt	1.907	1.069	389	180	205	104	73	28	64	42	22
342 Scheidterberg	392	154	114	52	60	34	18	8	12	10	2
34 Scheidt	2.299	1.223	503	232	265	138	91	36	76	52	24
3 Dudweiler	15.748	8.586	3.283	1.601	1.674	826	596	252	604	409	195
42 Schafbrücke	1.666	913	324	166	195	91	73	31	68	45	23
43 Bischmisheim	2.054	977	500	250	252	110	111	31	75	51	24
44 Ensheim	1.744	753	422	245	254	120	108	26	70	44	26
451 Brebach	429	277	58	31	40	14	14	12	23	13	10
452 Neufechingen	1.306	691	219	171	154	78	50	26	71	53	18
453 Fechingen	1.421	673	340	170	177	84	67	26	61	40	21
45 Brebach-Fechingen	3.156	1.641	617	372	371	176	131	64	155	106	49
46 Eschringen	597	235	172	99	74	34	28	12	17	12	5
471 Alt-Güdingen	1.722	796	435	204	208	99	86	23	79	51	28
472 Schönbach	1.084	624	206	109	103	51	42	10	42	31	11
47 Güdingen	2.806	1.420	641	313	311	150	128	33	121	82	39
48 Bübingen	1.892	843	503	215	267	115	126	26	64	44	20
4 Halberg	13.915	6.782	3.179	1.660	1.724	796	705	223	570	384	186
Saarbrücken	108.699	63.213	19.977	8.983	11.531	5.394	4.193	1.944	4.995	3.263	1.732

Quelle: Melderegister

1) Personen unter 18 Jahren und Familienstand „ledig“.

Tab. 21: Haushalte am 31.12.2023 nach dem Haushaltstyp – in %
(Bevölkerung am Ort der Hauptwohnung)

Distrikt/ Stadtteil/ Bezirk	Haushalte insg.	Haushaltstyp									
		ohne Kinder			mit Kindern ¹⁾						
		1 Pers. HH	Paar oder Ehepaare	sonst. Mehrpers. HH	Paar oder Familie				Alleinerziehend		
insg.	1 Kind				2 Kinder	3 u. mehr Kinder	insg.	1 Kind	2 u. mehr Kinder		
111 Schloßplatz	2.105	72,9	15,5	3,4	5,7	47,9	38,7	13,4	2,5	75,0	25,0
112 Reppersberg	1.226	62,9	20,1	5,1	9,1	61,3	25,2	13,5	2,9	63,9	36,1
113 Malstatter Straße	2.728	66,2	14,4	5,4	9,4	46,7	34,6	18,7	4,6	66,7	33,3
114 Triller	2.437	61,6	17,3	6,3	11,6	44,9	43,5	11,7	3,1	67,1	32,9
115 Glockenwald	1.158	43,1	18,8	8,7	16,9	34,7	35,7	29,6	12,4	55,6	44,4
116 Bellevue	3.328	58,8	17,6	7,3	10,6	46,5	38,2	15,3	5,7	62,4	37,6
11 Alt-Saarbrücken	12.982	62,1	16,9	6,0	10,2	45,8	37,2	17,0	4,8	63,4	36,6
121 Rußhütte	1.389	57,8	15,6	9,5	11,6	41,0	36,6	22,4	5,5	59,7	40,3
122 Rodenhof	3.851	61,3	19,2	7,6	8,4	48,0	35,0	17,0	3,6	74,1	25,9
123 Unteres Malstatt	3.709	61,3	11,8	6,7	13,4	34,9	33,7	31,5	6,8	57,7	42,3
124 Leipziger Straße	2.705	60,7	11,5	7,9	11,8	40,9	37,2	21,9	8,1	62,8	37,2
125 Jenneweg	2.645	58,4	12,7	7,6	11,9	46,8	32,8	20,4	9,3	63,2	36,8
126 Rastpfuhl	2.937	53,6	20,4	9,5	12,3	48,3	38,9	12,8	4,2	61,8	38,2
12 Malstatt	17.236	59,2	15,3	7,9	11,5	42,9	35,5	21,6	6,1	62,8	37,2
131 Hauptbahnhof	2.440	75,4	15,1	2,6	5,2	48,0	29,1	22,8	1,7	54,8	45,2
132 Nauwieser Viertel	4.671	76,1	13,7	3,2	4,7	59,7	29,9	10,4	2,3	63,6	36,4
133 St. Johanner Markt	1.851	79,8	12,3	2,3	3,5	62,5	29,7	7,8	2,2	72,5	27,5
134 Am Staden	3.168	70,3	15,5	3,8	7,9	57,0	35,3	7,6	2,6	74,1	25,9
135 Kaninchenberg	1.099	68,6	18,1	3,8	6,6	56,2	34,2	9,6	2,8	74,2	25,8
136 Rotenbühl	4.036	59,1	21,3	7,0	10,1	56,4	34,5	9,1	2,5	78,4	21,6
137 Am Homburg	2.590	64,9	17,2	5,4	8,6	54,7	34,1	11,2	3,9	70,3	29,7
138 Bruchwiese	1.793	69,2	16,1	4,3	6,1	50,5	34,9	14,7	4,4	65,8	34,2
139 Universität	436	66,1	29,4	0,9	2,8	66,7	25,0	8,3	0,9	100,0	0,0
13 St. Johann	22.084	69,9	16,5	4,2	6,7	55,9	33,2	10,9	2,7	69,8	30,2
14 Eschberg	4.045	59,5	17,7	7,2	11,3	47,4	36,0	16,6	4,3	55,5	44,5
161 Wackenberg	2.246	55,3	18,4	8,7	10,8	43,8	39,7	16,5	6,8	66,0	34,0
162 Winterberg	3.326	60,2	19,5	6,2	10,1	47,8	39,5	12,8	3,9	69,5	30,5
16 St. Arnual	5.572	58,2	19,1	7,2	10,4	46,1	39,6	14,3	5,1	67,6	32,4
1 Mitte	61.919	63,6	16,6	6,1	9,4	47,5	35,7	16,7	4,4	64,5	35,5
211 Gersweiler-Mitte	1.455	46,0	21,2	14,7	13,6	43,4	38,4	18,2	4,5	69,2	30,8
212 Ottenhausen	1.198	45,7	23,8	13,4	13,1	46,5	38,9	14,6	4,0	72,9	27,1
213 Neu-Aschbach	489	33,7	26,6	18,0	17,6	46,5	46,5	7,0	4,1	65,0	35,0
21 Gersweiler	3.142	44,0	23,0	14,7	14,0	45,1	40,1	14,7	4,2	69,9	30,1
221 Klarenthal	2.095	42,4	26,3	14,1	12,8	48,1	42,9	9,0	4,3	64,8	35,2
222 Krughütte	619	40,1	25,7	15,5	14,1	43,7	40,2	16,1	4,7	69,0	31,0
22 Klarenthal	2.714	41,9	26,2	14,4	13,1	47,0	42,3	10,7	4,4	65,8	34,2
231 Altenkessel	2.247	44,8	22,2	13,5	14,7	43,6	34,2	22,1	4,8	67,6	32,4
232 Rockershausen	482	43,6	14,9	15,1	17,0	45,1	29,3	25,6	9,3	66,7	33,3
23 Altenkessel	2.729	44,6	20,9	13,8	15,1	43,9	33,3	22,8	5,6	67,3	32,7
241 Hochstraße	3.414	59,5	10,6	7,3	13,2	35,1	31,6	33,3	9,4	60,4	39,6
242 Ottstraße	2.221	49,6	19,8	9,0	13,8	47,2	29,6	23,1	7,8	68,8	31,2
243 Füllengarten und	2.897	55,6	15,8	9,6	12,2	44,6	33,1	22,3	6,8	63,5	36,5
244 Von-der-Heydt											
24 Burbach	8.532	55,6	14,8	8,5	13,0	41,5	31,5	27,0	8,1	63,4	36,6
2 West	17.117	49,5	19,1	11,4	13,5	43,5	35,1	21,4	6,4	65,0	35,0
311 Dudweiler-Nord	1.509	52,4	23,8	9,5	11,1	52,1	33,5	14,4	3,3	70,0	30,0
312 Dudweiler-Mitte	1.735	66,0	12,5	7,3	9,0	44,9	32,7	22,4	5,2	51,1	48,9
313 Flitsch	709	51,1	19,7	13,7	10,7	55,3	30,3	14,5	4,8	82,4	17,6
314 Kitten	412	43,7	23,1	15,5	13,8	47,4	29,8	22,8	3,9	56,3	43,8
315 Pfaffenkopf	1.631	50,8	22,4	12,4	11,5	44,9	40,1	15,0	2,9	70,2	29,8
316 Geisenkopf	1.384	62,5	20,4	7,9	6,1	57,6	29,4	12,9	3,0	70,7	29,3
317 Dudweiler-Süd	3.085	58,3	20,5	7,9	9,9	44,9	43,0	12,1	3,4	71,7	28,3
318 Wilhelmshöhe-Fröhn	904	48,1	23,6	14,4	9,0	58,0	25,9	16,0	5,0	75,6	24,4
31 Dudweiler	11.369	56,3	20,3	9,8	9,8	48,7	35,8	15,4	3,8	67,6	32,4
32 Jägersfreude	1.035	49,6	21,4	10,8	13,3	50,0	34,8	15,2	4,9	74,5	25,5
33 Herrensohr	1.045	42,6	24,4	13,4	15,0	48,4	36,9	14,6	4,6	60,4	39,6
341 Scheidt	1.907	56,1	20,4	9,4	10,7	50,7	35,6	13,7	3,4	65,6	34,4
342 Scheidterberg	392	39,3	29,1	13,3	15,3	56,7	30,0	13,3	3,1	83,3	16,7
34 Scheidt	2.299	53,2	21,9	10,1	11,5	52,1	34,3	13,6	3,3	68,4	31,6
3 Dudweiler	15.748	54,5	20,8	10,2	10,6	49,3	35,6	15,1	3,8	67,7	32,3
42 Schafbrücke	1.666	54,8	19,4	10,0	11,7	46,7	37,4	15,9	4,1	66,2	33,8
43 Bischmisheim	2.054	47,6	24,3	12,2	12,3	43,7	44,0	12,3	3,7	68,0	32,0
44 Ensheim	1.744	43,2	24,2	14,0	14,6	47,2	42,5	10,2	4,0	62,9	37,1
451 Brebach	429	64,6	13,5	7,2	9,3	35,0	35,0	30,0	5,4	56,5	43,5
452 Neufechingen	1.306	52,9	16,8	13,1	11,8	50,6	32,5	16,9	5,4	74,6	25,4
453 Fechingen	1.421	47,4	23,9	12,0	12,5	47,5	37,9	14,7	4,3	65,6	34,4
45 Brebach-Fechingen	3.156	52,0	19,6	11,8	11,8	47,4	35,3	17,3	4,9	68,4	31,6
46 Eschringen	597	39,4	28,8	16,6	12,4	45,9	37,8	16,2	2,8	70,6	29,4
471 Alt-Güdingen	1.722	46,2	25,3	11,8	12,1	47,6	41,3	11,1	4,6	64,6	35,4
472 Schönbach	1.084	57,6	19,0	10,1	9,5	49,5	40,8	9,7	3,9	73,8	26,2
47 Güdingen	2.806	50,6	22,8	11,2	11,1	48,2	41,2	10,6	4,3	67,8	32,2
48 Bübingen	1.892	44,6	26,6	11,4	14,1	43,1	47,2	9,7	3,4	68,8	31,3
4 Halberg	13.915	48,7	22,8	11,9	12,4	46,2	40,9	12,9	4,1	67,4	32,6
Saarbrücken	108.699	58,2	18,4	8,3	10,6	46,8	36,4	16,9	4,6	65,3	34,7

Quelle: Melderegister

1) Personen unter 18 Jahren und Familienstand „ledig“.

Tab. 22: Ausgewählte Haushaltsmerkmale am 31.12.2023 – absolut
(Bevölkerung am Ort der Hauptwohnung)

Distrikt/ Stadtteil/ Bezirk	Haus- halte insg.	Haushalte mit ... Person/en					durch- schnittl. HH-größe	HH mit Migrations- hintergrund		HH ohne Migrations- hinter- grund	Haushalte mit...	
		1	2	3	4	5 und mehr		insg.	dar. vollst. nicht- deut. HH		mind. 1 Person über 65 Jahre	Kindern ¹⁾
111 Schloßplatz	2.105	1.535	411	82	49	28	1,4	1.067	704	1.038	449	169
112 Reppersberg	1.226	771	294	103	36	22	1,6	297	127	929	425	145
113 Malstatter Straße	2.728	1.805	554	181	122	66	1,6	1.319	748	1.409	592	381
114 Triller	2.437	1.502	536	199	153	47	1,6	856	442	1.581	634	357
115 Glockerwald	1.158	499	340	139	103	77	2,1	681	347	477	374	335
116 Bellevue	3.328	1.956	809	298	185	80	1,7	1.472	833	1.856	798	540
11 Alt-Saarbrücken	12.982	8.068	2.944	1.002	648	320	1,6	5.692	3.201	7.290	3.272	1.927
121 Rußhütte	1.389	803	312	136	81	57	1,8	575	351	814	369	238
122 Rodenhof	3.851	2.360	969	278	160	84	1,6	1.167	445	2.684	1.393	461
123 Unteres Malstatt	3.709	2.275	699	304	218	213	1,8	2.520	1.761	1.189	658	744
124 Leipziger Straße	2.705	1.642	532	247	174	110	1,7	1.659	1.025	1.046	668	536
125 Jenneweg	2.645	1.546	597	248	148	106	1,7	1.382	803	1.263	688	555
126 Rastpfuhl	2.937	1.575	762	322	202	76	1,8	926	412	2.011	1.213	479
12 Malstatt	17.236	10.201	3.871	1.535	983	646	1,7	8.229	4.797	9.007	4.989	3.013
131 Hauptbahnhof	2.440	1.839	425	91	43	42	1,4	1.396	1.003	1.044	204	168
132 Nauwieser Viertel	4.671	3.555	799	195	84	38	1,3	1.949	1.294	2.722	677	326
133 St. Johanner Markt	1.851	1.477	282	59	25	8	1,3	765	531	1.086	337	104
134 Am Staden	3.168	2.228	609	186	107	38	1,5	1.046	522	2.122	517	329
135 Kaninchenberg	1.099	754	239	63	31	12	1,5	477	263	622	273	104
136 Rotenbühl	4.036	2.386	1.039	347	202	62	1,6	1.314	659	2.722	1.396	506
137 Am Homburg	2.590	1.680	567	187	122	34	1,6	1.037	665	1.553	624	323
138 Bruchwiese	1.793	1.240	377	105	44	27	1,5	758	360	1.035	554	186
139 Universität	436	288	134	10	3	1	1,4	366	283	70	3	15
13 St. Johann	22.084	15.447	4.471	1.243	661	262	1,5	9.108	5.580	12.976	4.585	2.061
14 Eschberg	4.045	2.405	942	376	213	109	1,7	1.690	770	2.355	1.573	625
161 Wackenberg	2.246	1.243	590	214	130	69	1,7	785	374	1.461	622	394
162 Winterberg	3.326	2.002	812	262	184	66	1,6	1.100	584	2.226	1.027	465
16 St. Arnual	5.572	3.245	1.402	476	314	135	1,7	1.885	958	3.687	1.649	859
1 Mitte	61.919	39.366	13.630	4.632	2.819	1.472	1,6	26.604	15.306	35.315	16.068	8.485
211 Gersweiler-Mitte	1.455	669	435	179	109	63	1,9	452	207	1.003	534	262
212 Ottenhausen	1.198	548	370	148	95	37	1,9	290	110	908	501	205
213 Neu-Aschbach	489	165	171	81	59	13	2,1	100	22	389	208	106
21 Gersweiler	3.142	1.382	976	408	263	113	2,0	842	339	2.300	1.243	573
221 Klarenthal	2.095	889	713	273	168	52	1,9	495	170	1.600	852	359
222 Krughütte	619	248	217	89	45	20	2,0	171	62	448	236	116
22 Klarenthal	2.714	1.137	930	362	213	72	2,0	666	232	2.048	1.088	475
231 Altenkessel	2.247	1.007	658	289	190	103	2,0	568	263	1.679	801	437
232 Rockershausen	482	210	123	69	46	34	2,1	189	88	293	138	127
23 Altenkessel	2.729	1.217	781	358	236	137	2,0	757	351	1.972	939	564
241 Hochstraße	3.414	2.031	658	311	198	216	1,8	2.013	1.471	1.401	661	764
242 Ottstraße	2.221	1.102	629	254	141	95	1,9	942	510	1.279	660	478
243 Füllengarten und Von-der-Heydt	2.897	1.610	695	307	162	123	1,8	1.310	810	1.587	800	547
24 Burbach	8.532	4.743	1.982	872	501	434	1,8	4.265	2.791	4.267	2.121	1.789
2 West	17.117	8.479	4.669	2.000	1.213	756	1,9	6.530	3.713	10.587	5.391	3.401
311 Dudweiler-Nord	1.509	790	443	154	88	34	1,8	510	243	999	547	216
312 Dudweiler-Mitte	1.735	1.145	314	130	85	61	1,6	913	673	822	393	245
313 Flitsch	709	362	197	91	43	16	1,8	200	95	509	230	110
314 Kitten	412	180	129	55	31	17	2,0	119	59	293	145	73
315 Pfaffenkopf	1.631	829	472	176	111	43	1,8	449	260	1.182	653	231
316 Geisenkopf	1.384	865	366	90	46	17	1,5	456	289	928	507	125
317 Dudweiler-Süd	3.085	1.799	794	260	173	59	1,7	1.299	918	1.786	934	411
318 Wilhelmshöhe-Fröhn	904	435	298	111	41	19	1,8	269	137	635	303	126
31 Dudweiler	11.369	6.405	3.013	1.067	618	266	1,7	4.215	2.674	7.154	3.712	1.537
32 Jägersfreude	1.035	513	294	127	66	35	1,9	298	154	737	324	189
33 Herrensohr	1.045	445	333	142	85	40	2,0	259	101	786	353	205
341 Scheidt	1.907	1.069	503	182	111	42	1,7	672	402	1.235	584	266
342 Scheidterberg	392	154	140	52	34	12	2,0	89	25	303	174	72
34 Scheidt	2.299	1.223	643	234	145	54	1,8	761	427	1.538	758	338
3 Dudweiler	15.748	8.586	4.283	1.570	914	395	1,7	5.533	3.356	10.215	5.147	2.269
42 Schafbrücke	1.666	913	425	165	112	51	1,8	640	348	1.026	511	263
43 Bischmisheim	2.054	977	636	232	155	54	1,9	463	183	1.591	775	327
44 Ensheim	1.744	753	556	225	159	51	2,0	368	132	1.376	697	323
451 Brebach	429	277	82	33	23	14	1,6	259	197	170	75	61
452 Neufechingen	1.306	691	342	145	80	48	1,8	573	336	733	412	224
453 Fechingen	1.421	673	438	171	96	43	1,9	380	137	1.041	538	237
45 Brebach-Fechingen	3.156	1.641	862	349	199	105	1,8	1.212	670	1.944	1.025	522
46 Eschringen	597	235	213	83	45	21	2,0	121	47	476	258	91
471 Alt-Güdingen	1.722	796	554	203	132	37	1,9	455	163	1.267	708	287
472 Schönbach	1.084	624	271	110	57	22	1,7	394	205	690	392	144
47 Güdingen	2.806	1.420	825	313	189	59	1,8	849	368	1.957	1.100	431
48 Bübingen	1.892	843	624	231	153	41	1,9	454	150	1.438	753	331
4 Halberg	13.915	6.782	4.141	1.598	1.012	382	1,9	4.107	1.898	9.808	5.119	2.288
Saarbrücken	108.699	63.213	26.723	9.800	5.958	3.005	1,7	42.774	24.273	65.925	31.725	16.443

Quelle: Melderegister

1) Personen unter 18 Jahren und Familienstand „ledig“.

Tab. 23: Ausgewählte Haushaltsmerkmale am 31.12.2023 – in %
(Bevölkerung am Ort der Hauptwohnung)

Distrikt/ Stadtteil/ Bezirk	Hau- shalte insg.	Haushalte mit ... Person/en					HH mit Migrations- hintergrund		HH ohne Migrati- onshin- tergrund	Haushalte mit...	
		1	2	3	4	5 und mehr	insg.	dar. vollst. nicht- deut. HH		mind. 1 Person über 65 Jahre	Kindern ¹⁾
111 Schloßplatz	2.105	72,9	19,5	3,9	2,3	1,3	50,7	33,4	49,3	21,3	8,0
112 Reppersberg	1.226	62,9	24,0	8,4	2,9	1,8	24,2	10,4	75,8	34,7	11,8
113 Malstatter Straße	2.728	66,2	20,3	6,6	4,5	2,4	48,4	27,4	51,6	21,7	14,0
114 Triller	2.437	61,6	22,0	8,2	6,3	1,9	35,1	18,1	64,9	26,0	14,6
115 Glockenwald	1.158	43,1	29,4	12,0	8,9	6,6	58,8	30,0	41,2	32,3	28,9
116 Bellevue	3.328	58,8	24,3	9,0	5,6	2,4	44,2	25,0	55,8	24,0	16,2
11 Alt-Saarbrücken	12.982	62,1	22,7	7,7	5,0	2,5	43,8	24,7	56,2	25,2	14,8
121 Rußhütte	1.389	57,8	22,5	9,8	5,8	4,1	41,4	25,3	58,6	26,6	17,1
122 Rodenhof	3.851	61,3	25,2	7,2	4,2	2,2	30,3	11,6	69,7	36,2	12,0
123 Unteres Malstatt	3.709	61,3	18,8	8,2	5,9	5,7	67,9	47,5	32,1	17,7	20,1
124 Leipziger Straße	2.705	60,7	19,7	9,1	6,4	4,1	61,3	37,9	38,7	24,7	19,8
125 Jenneweg	2.645	58,4	22,6	9,4	5,6	4,0	52,2	30,4	47,8	26,0	21,0
126 Rastpfuhl	2.937	53,6	25,9	11,0	6,9	2,6	31,5	14,0	68,5	41,3	16,3
12 Malstatt	17.236	59,2	22,5	8,9	5,7	3,7	47,7	27,8	52,3	28,9	17,5
131 Hauptbahnhof	2.440	75,4	17,4	3,7	1,8	1,7	57,2	41,1	42,8	8,4	6,9
132 Nauwieser Viertel	4.671	76,1	17,1	4,2	1,8	0,8	41,7	27,7	58,3	14,5	7,0
133 St. Johanner Markt	1.851	79,8	15,2	3,2	1,4	0,4	41,3	28,7	58,7	18,2	5,6
134 Am Staden	3.168	70,3	19,2	5,9	3,4	1,2	33,0	16,5	67,0	16,3	10,4
135 Kaninchenberg	1.099	68,6	21,7	5,7	2,8	1,1	43,4	23,9	56,6	24,8	9,5
136 Rotenbühl	4.036	59,1	25,7	8,6	5,0	1,5	32,6	16,3	67,4	34,6	12,5
137 Am Homburg	2.590	64,9	21,9	7,2	4,7	1,3	40,0	25,7	60,0	24,1	12,5
138 Bruchwiese	1.793	69,2	21,0	5,9	2,5	1,5	42,3	20,1	57,7	30,9	10,4
139 Universität	436	66,1	30,7	2,3	0,7	0,2	83,9	64,9	16,1	0,7	3,4
13 St. Johann	22.084	69,9	20,2	5,6	3,0	1,2	41,2	25,3	58,8	20,8	9,3
14 Eschberg	4.045	59,5	23,3	9,3	5,3	2,7	41,8	19,0	58,2	38,9	15,5
161 Wackenbergr	2.246	55,3	26,3	9,5	5,8	3,1	35,0	16,7	65,0	27,7	17,5
162 Winterberg	3.326	60,2	24,4	7,9	5,5	2,0	33,1	17,6	66,9	30,9	14,0
16 St. Arnual	5.572	58,2	25,2	8,5	5,6	2,4	33,8	17,2	66,2	29,6	15,4
1 Mitte	61.919	63,6	22,0	7,5	4,6	2,4	43,0	24,7	57,0	26,0	13,7
211 Gersweiler-Mitte	1.455	46,0	29,9	12,3	7,5	4,3	31,1	14,2	68,9	36,7	18,0
212 Ottenhausen	1.198	45,7	30,9	12,4	7,9	3,1	24,2	9,2	75,8	41,8	17,1
213 Neu-Aschbach	489	33,7	35,0	16,6	12,1	2,7	20,4	4,5	79,6	42,5	21,7
21 Gersweiler	3.142	44,0	31,1	13,0	8,4	3,6	26,8	10,8	73,2	39,6	18,2
221 Klarenthal	2.095	42,4	34,0	13,0	8,0	2,5	23,6	8,1	76,4	40,7	17,1
222 Krughütte	619	40,1	35,1	14,4	7,3	3,2	27,6	10,0	72,4	38,1	18,7
22 Klarenthal	2.714	41,9	34,3	13,3	7,8	2,7	24,5	8,5	75,5	40,1	17,5
231 Altenkessel	2.247	44,8	29,3	12,9	8,5	4,6	25,3	11,7	74,7	35,6	19,4
232 Rockershausen	482	43,6	25,5	14,3	9,5	7,1	39,2	18,3	60,8	28,6	26,3
23 Altenkessel	2.729	44,6	28,6	13,1	8,6	5,0	27,7	12,9	72,3	34,4	20,7
241 Hochstraße	3.414	59,5	19,3	9,1	5,8	6,3	59,0	43,1	41,0	19,4	22,4
242 Ottstraße	2.221	49,6	28,3	11,4	6,3	4,3	42,4	23,0	57,6	29,7	21,5
243 Füllengarten und 244 Von-der-Heydt	2.897	55,6	24,0	10,6	5,6	4,2	45,2	28,0	54,8	27,6	18,9
24 Burbach	8.532	55,6	23,2	10,2	5,9	5,1	50,0	32,7	50,0	24,9	21,0
2 West	17.117	49,5	27,3	11,7	7,1	4,4	38,1	21,7	61,9	31,5	19,9
311 Dudweiler-Nord	1.509	52,4	29,4	10,2	5,8	2,3	33,8	16,1	66,2	36,2	14,3
312 Dudweiler-Mitte	1.735	66,0	18,1	7,5	4,9	3,5	52,6	38,8	47,4	22,7	14,1
313 Flitsch	709	51,1	27,8	12,8	6,1	2,3	28,2	13,4	71,8	32,4	15,5
314 Kitten	412	43,7	31,3	13,3	7,5	4,1	28,9	14,3	71,1	35,2	17,7
315 Pfaffenkopf	1.631	50,8	28,9	10,8	6,8	2,6	27,5	15,9	72,5	40,0	14,2
316 Geisenkopf	1.384	62,5	26,4	6,5	3,3	1,2	32,9	20,9	67,1	36,6	9,0
317 Dudweiler-Süd	3.085	58,3	25,7	8,4	5,6	1,9	42,1	29,8	57,9	30,3	13,3
318 Wilhelmshöhe-Fröhn	904	48,1	33,0	12,3	4,5	2,1	29,8	15,2	70,2	33,5	13,9
31 Dudweiler	11.369	56,3	26,5	9,4	5,4	2,3	37,1	23,5	62,9	32,7	13,5
32 Jägersfreude	1.035	49,6	28,4	12,3	6,4	3,4	28,8	14,9	71,2	31,3	18,3
33 Herrensohr	1.045	42,6	31,9	13,6	8,1	3,8	24,8	9,7	75,2	33,8	19,6
341 Scheidt	1.907	56,1	26,4	9,5	5,8	2,2	35,2	21,1	64,8	30,6	13,9
342 Scheidterberg	392	39,3	35,7	13,3	8,7	3,1	22,7	6,4	77,3	44,4	18,4
34 Scheidt	2.299	53,2	28,0	10,2	6,3	2,3	33,1	18,6	66,9	33,0	14,7
3 Dudweiler	15.748	54,5	27,2	10,0	5,8	2,5	35,1	21,3	64,9	32,7	14,4
42 Schafbrücke	1.666	54,8	25,5	9,9	6,7	3,1	38,4	20,9	61,6	30,7	15,8
43 Bismisheim	2.054	47,6	31,0	11,3	7,5	2,6	22,5	8,9	77,5	37,7	15,9
44 Ensheim	1.744	43,2	31,9	12,9	9,1	2,9	21,1	7,6	78,9	40,0	18,5
451 Brebach	429	64,6	19,1	7,7	5,4	3,3	60,4	45,9	39,6	17,5	14,2
452 Neufechingen	1.306	52,9	26,2	11,1	6,1	3,7	43,9	25,7	56,1	31,5	17,2
453 Fechingen	1.421	47,4	30,8	12,0	6,8	3,0	26,7	9,6	73,3	37,9	16,7
45 Brebach-Fechingen	3.156	52,0	27,3	11,1	6,3	3,3	38,4	21,2	61,6	32,5	16,5
46 Eschringen	597	39,4	35,7	13,9	7,5	3,5	20,3	7,9	79,7	43,2	15,2
471 Alt-Güdingen	1.722	46,2	32,2	11,8	7,7	2,1	26,4	9,5	73,6	41,1	16,7
472 Schönbach	1.084	57,6	25,0	10,1	5,3	2,0	36,3	18,9	63,7	36,2	13,3
47 Güdingen	2.806	50,6	29,4	11,2	6,7	2,1	30,3	13,1	69,7	39,2	15,4
48 Bübingen	1.892	44,6	33,0	12,2	8,1	2,2	24,0	7,9	76,0	39,8	17,5
4 Halberg	13.915	48,7	29,8	11,5	7,3	2,7	29,5	13,6	70,5	36,8	16,4
Saarbrücken	108.699	58,2	24,6	9,0	5,5	2,8	39,4	22,3	60,6	29,2	15,1

Quelle: Melderegister

1) Personen unter 18 Jahren und Familienstand „ledig“.

Tab. 24: Veränderung der Haushalte 2023 gegenüber 2011 – absolut und in %
(Bevölkerung am Ort der Hauptwohnung)

Distrikt/ Stadtteil/ Bezirk	Haushalte insgesamt		Haushalte mit Migrationshintergrund		vollständig nicht-deutsche Haushalte		Haushalte mit 4 und mehr Personen		Haushalte mit Kindern ¹⁾	
	abs.	in %	abs.	in %	abs.	in %	abs.	in %	abs.	in %
	1	2	3	4	5	6	7	8	9	10
111 Schloßplatz	223	11,8	337	46,2	289	69,6	-5	-6,1	14	9,0
112 Reppersberg	49	4,2	63	26,9	42	49,4	-26	-31,0	-21	-12,7
113 Malstatter Straße	201	8,0	402	43,8	347	86,5	16	9,3	16	4,4
114 Triller	657	36,9	438	104,8	297	204,8	69	52,7	93	35,2
115 Glockenwald	123	11,9	253	59,1	221	175,4	67	59,3	105	45,7
116 Bellevue	357	12,0	598	68,4	545	189,2	11	4,3	-1	-0,2
11 Alt-Saarbrücken	1.610	14,2	2.091	58,1	1.741	119,2	132	15,8	206	12,0
121 Rußhütte	83	6,4	212	58,4	188	115,3	1	0,7	8	3,5
122 Rodenhof	8	0,2	386	49,4	245	122,5	-13	-5,1	-68	-12,9
123 Unteres Malstatt	493	15,3	1.033	69,5	1.055	149,4	111	34,7	121	19,4
124 Leipziger Straße	439	19,4	797	92,5	699	214,4	82	40,6	107	24,9
125 Jenneweg	284	12,0	657	90,6	530	194,1	68	36,6	99	21,7
126 Rastpfuhl	254	9,5	345	59,4	236	134,1	42	17,8	75	18,6
12 Malstatt	1.561	10,0	3.430	71,5	2.953	160,1	291	21,7	342	12,8
131 Hauptbahnhof	578	31,0	546	64,2	467	87,1	0	0,0	11	7,0
132 Nauwieser Viertel	486	11,6	581	42,5	503	63,6	-19	-13,5	-27	-7,6
133 St. Johanner Markt	83	4,7	162	26,9	167	45,9	-4	-10,8	-4	-3,7
134 Am Staden	103	3,4	267	34,3	173	49,6	-15	-9,4	-56	-14,5
135 Kaninchenberg	78	7,6	83	21,1	81	44,5	-7	-14,0	1	1,0
136 Rotenbühl	159	4,1	430	48,6	308	87,7	-23	-8,0	-28	-5,2
137 Am Homburg	283	12,3	405	64,1	336	102,1	-12	-7,1	3	0,9
138 Bruchwiese	125	7,5	249	48,9	176	95,7	17	31,5	28	17,7
139 Universität	-392	-47,3	-342	-48,3	-276	-49,4	0	0,0	-2	-11,8
13 St. Johann	1.503	7,3	2.381	35,4	1.935	53,1	-63	-6,4	-74	-3,5
14 Eschberg	428	11,8	618	57,6	504	189,5	45	16,2	92	17,3
161 Wackenweg	56	2,6	238	43,5	198	112,5	9	4,7	-27	-6,4
162 Winterberg	270	8,8	371	50,9	329	129,0	-26	-9,4	-30	-6,1
16 St. Arnual	326	6,2	609	47,7	527	122,3	-17	-3,6	-57	-6,2
1 Mitte	5.428	9,6	9.129	52,2	7.660	100,2	388	9,9	509	6,4
211 Gersweiler-Mitte	-1	-0,1	106	30,6	76	58,0	-12	-6,5	-10	-3,7
212 Ottenhausen	58	5,1	112	62,9	65	144,4	-9	-6,4	7	3,5
213 Neu-Aschbach	-6	-1,2	32	47,1	10	83,3	4	5,9	-6	-5,4
21 Gersweiler	51	1,6	250	42,2	151	80,3	-17	-4,3	-9	-1,5
221 Klarenthal	157	8,1	166	50,5	79	86,8	-17	-7,2	-23	-6,0
222 Krughütte	6	1,0	63	58,3	40	181,8	-16	-19,8	-9	-7,2
22 Klarenthal	163	6,4	229	52,4	119	105,3	-33	-10,4	-32	-6,3
231 Altenkessel	1	0,0	254	80,9	178	209,4	37	14,5	19	4,5
232 Rockershausen	0	0,0	91	92,9	53	151,4	13	19,4	3	2,4
23 Altenkessel	1	0,0	345	83,7	231	192,5	50	15,5	22	4,1
241 Hochstraße	434	14,6	798	65,7	841	133,5	58	16,3	113	17,4
242 Ottstraße	220	11,0	419	80,1	352	222,8	11	4,9	47	10,9
243 Füllengarten und										
244 Von-der-Heydt	282	10,8	535	69,0	506	166,4	-4	-1,4	30	5,8
24 Burbach	936	12,3	1.752	69,7	1.699	155,6	65	7,5	190	11,9
2 West	1.151	7,2	2.576	65,1	2.200	145,4	65	3,4	171	5,3
311 Dudweiler-Nord	2	0,1	186	57,4	140	135,9	-19	-13,5	-23	-9,6
312 Dudweiler-Mitte	256	17,3	435	91,0	376	126,6	13	9,8	-6	-2,4
313 Flitsch	46	6,9	99	98,0	60	171,4	-12	-16,9	-17	-13,4
314 Kitten	6	1,5	43	56,6	23	63,9	-11	-18,6	-8	-9,9
315 Pfaffenkopf	74	4,8	187	71,4	145	126,1	7	4,8	-32	-12,2
316 Geisenkopf	48	3,6	176	62,9	138	91,4	-1	-1,6	-13	-9,4
317 Dudweiler-Süd	196	6,8	387	42,4	313	51,7	12	5,5	9	2,2
318 Wilhelmshöhe-Fröhn	36	4,1	106	65,0	76	124,6	-26	-30,2	-11	-8,0
31 Dudweiler	664	6,2	1.619	62,4	1.271	90,6	-37	-4,0	-101	-6,2
32 Jägersfreude	69	7,1	143	92,3	110	250,0	-14	-12,2	-6	-3,1
33 Herrensohr	2	0,2	103	66,0	40	65,6	-2	-1,6	-3	-1,4
341 Scheidt	129	7,3	289	75,5	223	124,6	-17	-10,0	-18	-6,3
342 Scheidterberg	7	1,8	23	34,8	12	92,3	0	0,0	3	4,3
34 Scheidt	136	6,3	312	69,5	235	122,4	-17	-7,9	-15	-4,2
3 Dudweiler	871	5,9	2.177	64,9	1.656	97,4	-70	-5,1	-125	-5,2
42 Schafbrücke	45	2,8	219	52,0	153	78,5	13	8,7	13	5,2
43 Bischmisheim	73	3,7	190	69,6	106	137,7	9	4,5	-31	-8,7
44 Ensheim	77	4,6	122	49,6	58	78,4	5	2,4	0	0,0
451 Brebach	59	15,9	109	72,7	105	114,1	3	8,8	13	27,1
452 Neufechingen	106	8,8	230	67,1	182	118,2	-23	-15,2	-11	-4,7
453 Fechingen	31	2,2	95	33,3	74	117,5	-6	-4,1	-13	-5,2
45 Brebach-Fechingen	196	6,6	434	55,8	361	116,8	-26	-7,9	-11	-2,1
46 Eschringen	16	2,8	46	61,3	32	213,3	-5	-7,0	-29	-24,2
471 Alt-Güdingen	72	4,4	135	42,2	42	34,7	-7	-4,0	-23	-7,4
472 Schönbach	82	8,2	135	52,1	107	109,2	8	11,3	12	9,1
47 Güdingen	154	5,8	270	46,6	149	68,0	1	0,4	-11	-2,5
48 Bübingen	248	15,1	164	56,6	81	117,4	11	6,0	14	4,4
4 Halberg	809	6,2	1.445	54,3	940	98,1	8	0,6	-55	-2,3
Saarbrücken	8.259	8,2	15.327	55,8	12.456	105,4	391	4,6	500	3,1

Quelle: Melderegister

1) Personen unter 18 Jahren und Familienstand „ledig“

Bevölkerung (Hauptwohnung) insgesamt und Deutsche

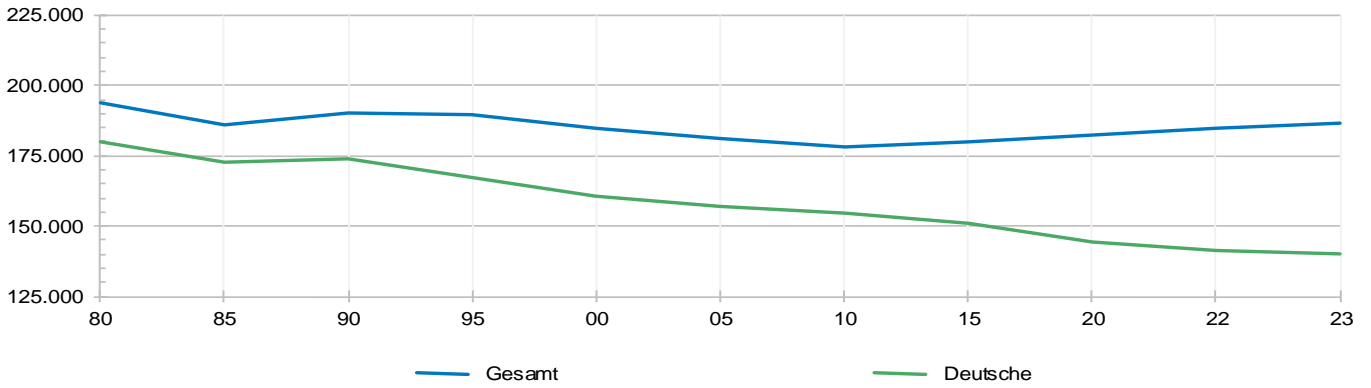

Lebendgeborene und Gestorbene

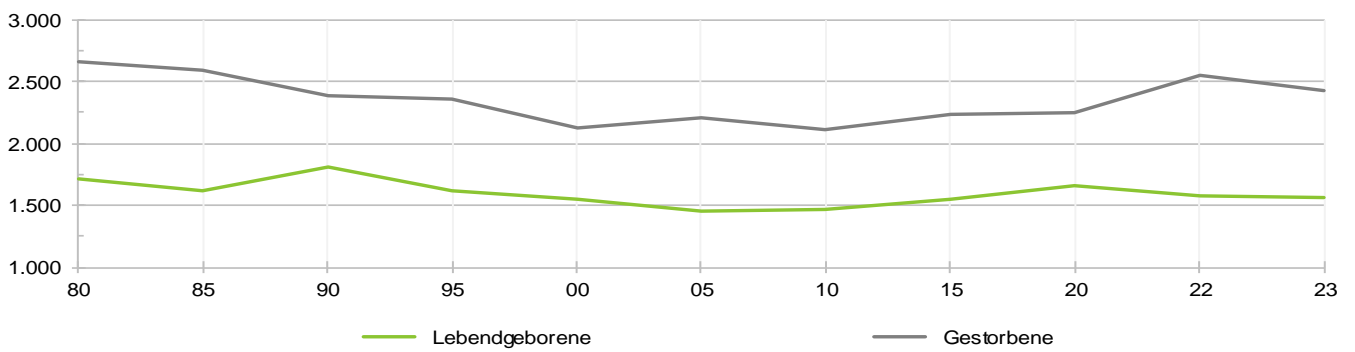

Zugezogene und Fortgezogene

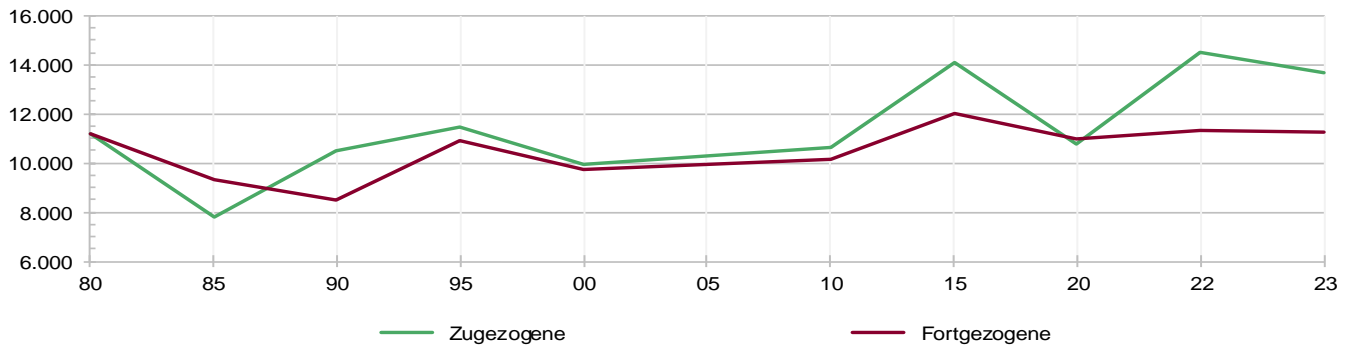

Bevölkerungssalden

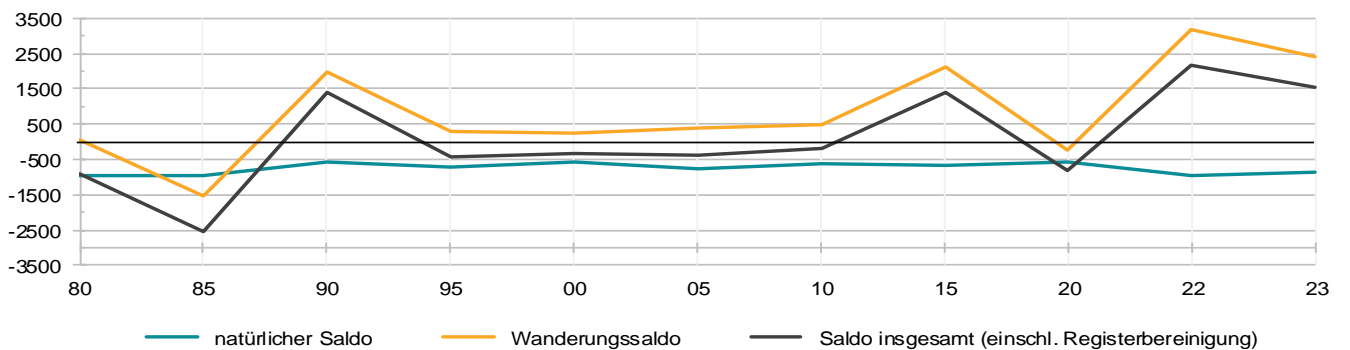

Landeshauptstadt Saarbrücken
Hauptamt - Statistikdienststelle
Kohlwaagstraße 4, Haus Berlin
66111 Saarbrücken

Telefon +49 681 905-3440
statistik@saarbruecken.de

www.saarbruecken.de

Verwertung, auch auszugsweise, nur unter Bezug auf das
Hauptamt - Statistikdienststelle - der Landeshauptstadt
Saarbrücken und anderer genannter Quellen gestattet.

Impressum

Herausgeberin Landeshauptstadt Saarbrücken

Redaktion Hauptamt - Statistikdienststelle

Layout und Satz Hauptamt - Statistikdienststelle, Marketing und Kommunikation

Druck Rathausdruckerei

Bildnachweise Landeshauptstadt Saarbrücken

Erscheinungsdatum Februar 2024