

ENTWURFSPLANUNG

VORHABEN: Umbau und Erweiterung der ehem. Mozartschule zur Förderschule	BEZEICHNUNG: Ansicht Nord-Ost	MASZSTAB: 1:100 OKFFB EG = 0.00 = 246.05 UNN
BAUSTELLE: Adresse: Schulstraße 93 66125 Saarbrücken Gemerk.: Dudweiler Flurnr.: 023 Flurstk.: 120/128	BAUHERR: Regionalverband Saarbrücken Fachdienst 65 - Bauamt, Postfach 10 30 55 66030 Saarbrücken	Unterschrift
PLANVERFASSER: bbu baubar urbanlaboratorium fon: +49- (0) 681-58956-93 uhlandstrasse 18 d- 68121 saarbrücken	architekten aks bda dwb fon: +49- (0) 681-58956-93 fax: +49- (0) 681-58956-94 e-mail: baubar@baubar.de	MITGLIEDSNUMMER: F 1037 / 1002 Unterschrift
	PROJEKTNUMMER:	PLANNUMMER:

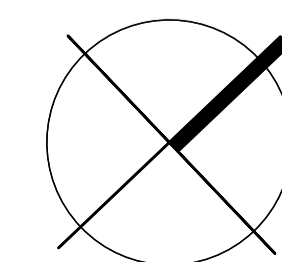

1129

EP-110

PLANINHALT:
Ansicht Nord-Ost

DATUM:
16.10.24

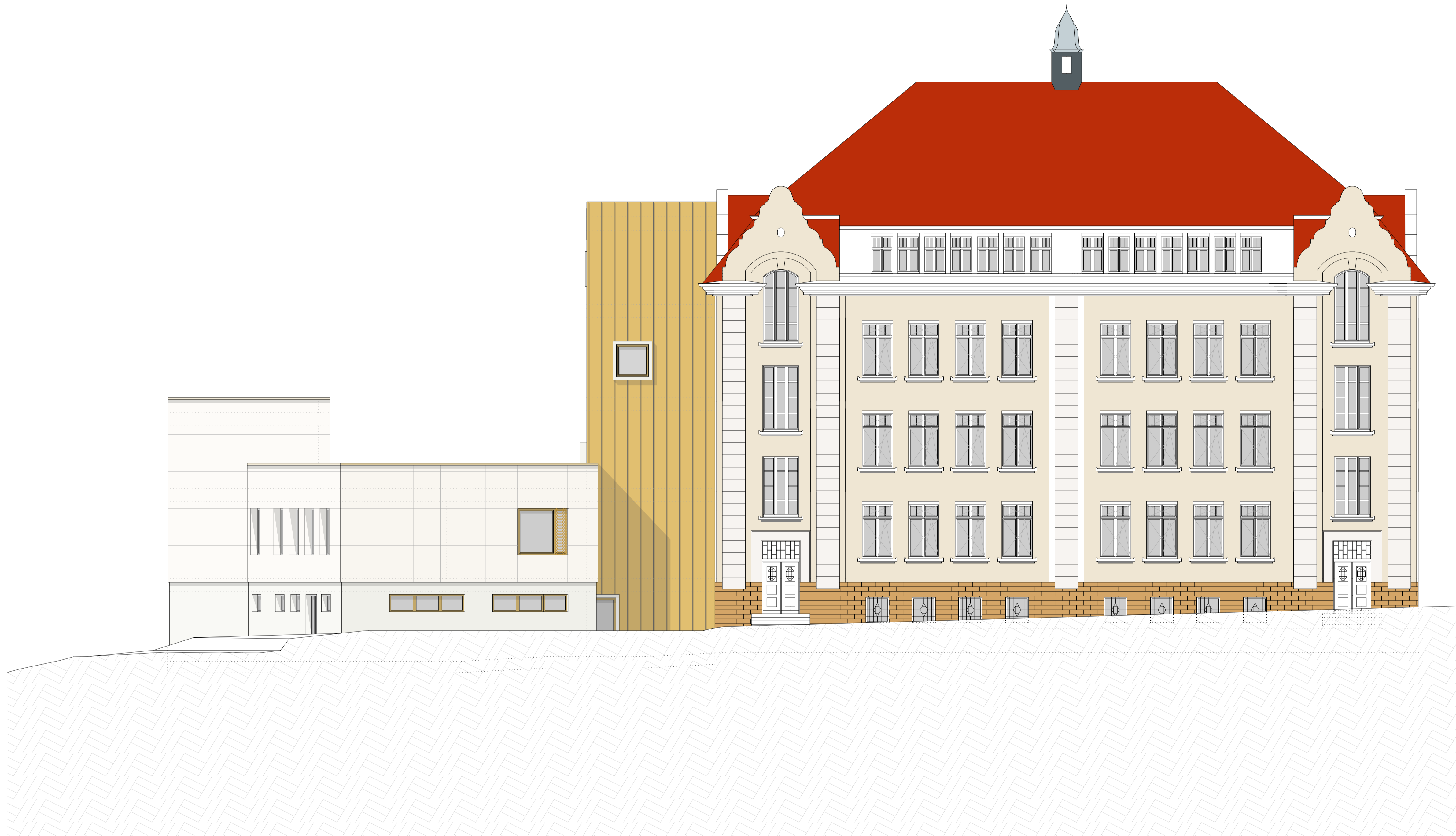

ENTWURFSPLANUNG

VORHABEN: Umbau und Erweiterung der ehem. Mozartschule zur Förderschule	BEZEICHNUNG: Ansicht Nord-West	MAßSTAB: 1:100 OKFFB EG = 0.00 = 246.05 UNN
BAUSTELLE: Adresse: Schulstraße 93 66125 Saarbrücken Gemark.: Dudweiler Flurnr.: 023 Flurstk.: 120/128	BAUHERR: Regionalverband Saarbrücken Fachdienst 65 - Bauamt, Postfach 10 30 55 66030 Saarbrücken	Unterschrift
PLANVERFASSER: bbu baubar urbanlaboratorium diez + torres gbr uhlandstrasse 18 d- 66121 saarbrücken	architekten aks bda dwb fon: +49- (0) 681-58956-93 fax: +49- (0) 681-58956-94 e-mail: baubar@baubar.de	MITGLIEDSNUMMER: F 1037 / 1002 Unterschrift
	PROJEKTNUMMER: 1129	PLANNUMMER: EP-111
	PLANINHALT: Ansicht Nord-West	DATUM: 16.10.24

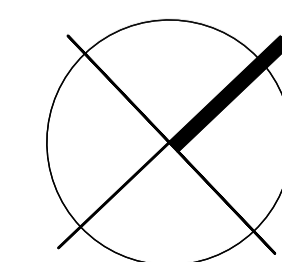



ENTWURFSPLANUNG

VORHABEN: Umbau und Erweiterung der ehem. Mozartschule zur Förderschule	BEZEICHNUNG: Ansicht Süd-West	MASSTAB: 1:100 OKFFB EG = 0.00 = 246.05 UNN
BAUSTELLE: Adresse: Schulstraße 93 66125 Saarbrücken Gemark.: Dudweiler Flurnr.: 023 Flurstk.: 120/128	BAUHERR: Regionalverband Saarbrücken Fachdienst 65 - Bauamt, Postfach 10 30 55 66030 Saarbrücken	Unterschrift
PLANVERFASSER: bbu baubar urbanlaboratorium diez + torres gbr uhlandstrasse 18 d- 66121 saarbrücken	architekten aks bda dwb fon: +49- (0) 681-58956-93 fax: +49- (0) 681-58956-94 e-mail: baubar@baubar.de	MITGLIEDSNUMMER: F 1037 / 1002 Unterschrift
	PROJEKTNUMMER:	PLANNUMMER:

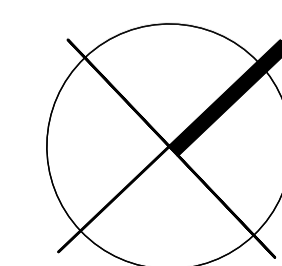

1129

EP-112

PLANINHALT:
Ansicht Süd-West

DATUM:
16.10.24

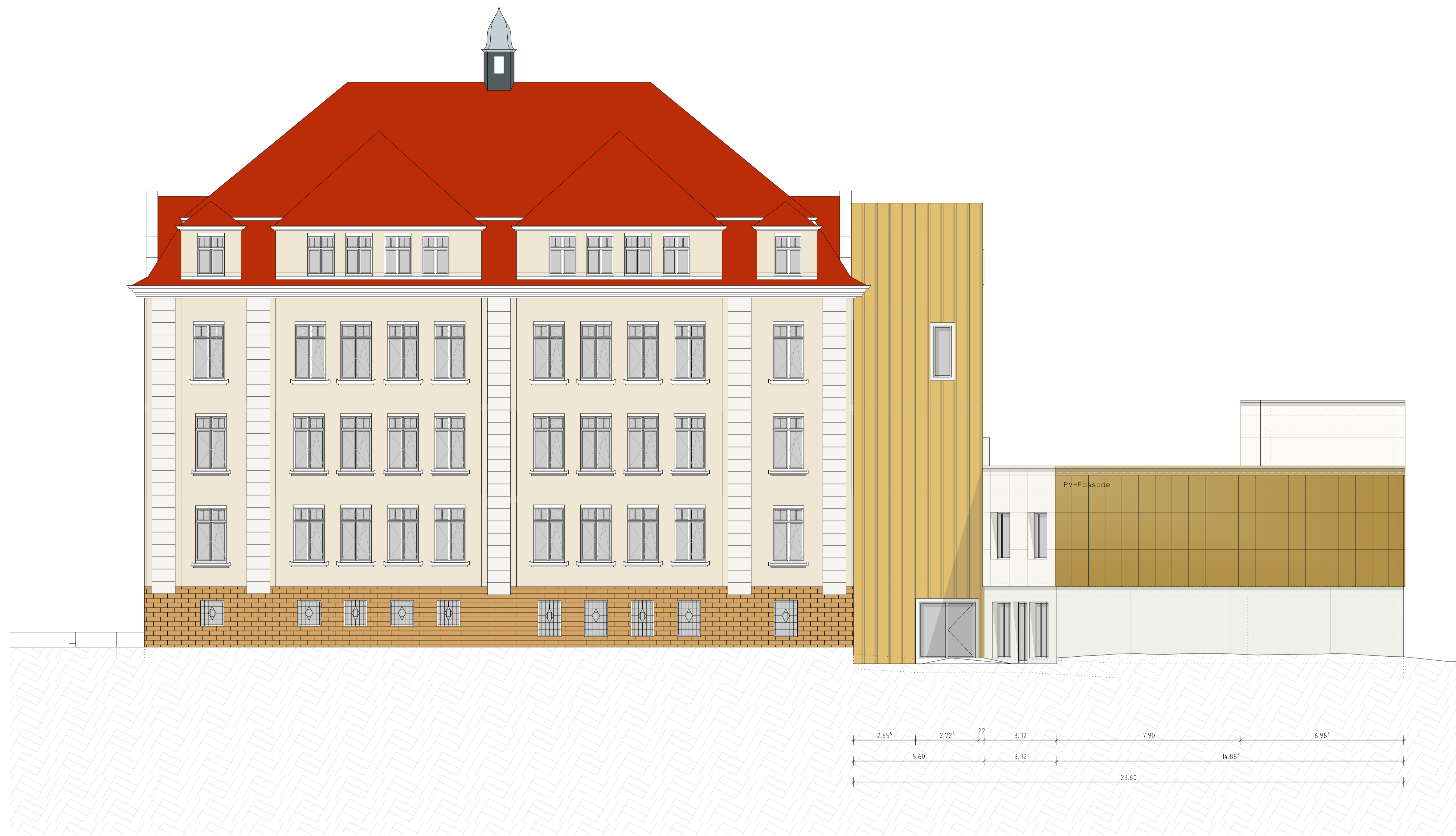

ENTWURFSPLANUNG

VORHABEN: Umbau und Erweiterung der ehem. Mozartschule zur Förderschule	BEZEICHNUNG: Ansicht Süd-Ost	MAßSTAB: 1:100 OKFFB EG = 0.00 = 246.05 UNN
BAUSTELLE: Adresse: Schulstraße 93 66125 Saarbrücken Gemark.: Dudweiler Flurnr.: 023 Flurstk.: 120/128	BAUHERR: Regionalverband Saarbrücken Fachdienst 65 - Bauamt, Postfach 10 30 55 66030 Saarbrücken	Unterschrift
PLANVERFASSER: bbu baubar urbanlaboratorium diez + torres gbr uhlandstrasse 18 d- 66121 saarbrücken	architekten aks bda dwb fon: +49- (0) 681-58956-93 fax: +49- (0) 681-58956-94 e-mail: baubar@baubar.de	MITGLIEDSNUMMER: F 1037 / 1002 Unterschrift
	PROJEKTNUMMER: 1129	PLANNUMMER: EP-113
	PLANINHALT: Ansicht Süd-Ost	DATUM: 16.10.24

